

Flurstück: 2977/13
Flur: 2977
Gemarkung: Markdorf

Gemeinde: Markdorf
Kreis: Bodenseekreis
Regierungsbezirk: Tübingen



5285093.45

3252879.60

32528595.00

5284989.95

Maßstab 1:500 0 5 10 15 Meter

Darstellung entspricht dem Liegenschaftskataster -
Abweichungen gegenüber dem Grundbuch sind möglich.

Die Basisinformationen und Basisdaten des Liegenschaftskatasters unterliegen dem Verwendungsvorbehalt nach § 2 Abs. 3 und 4 des Vermessungsgesetzes vom 1. Juli 2004 (GBl. S. 469, 509), zuletzt geändert durch Gesetz vom 30. November 2010 (GBl. S. 989). Sie dürfen vom Empfänger nur für den Zweck verwendet werden, zu dem sie übermittelt worden sind. Eine Verwendung für andere Zwecke ist nur zulässig, wenn die Vermessungsbehörde eingewilligt hat.

NORDANSICHT

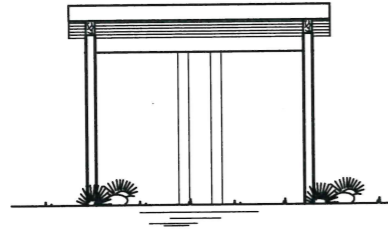

WESTANSICHT

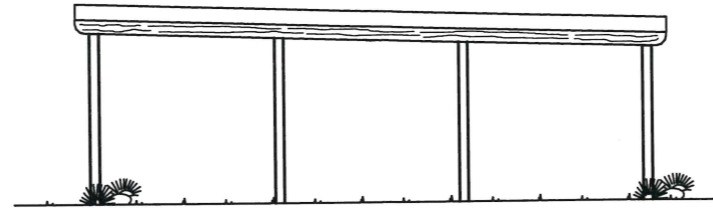

SUDANSICHT

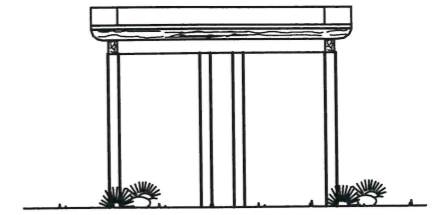

LÄNGSSCHNITT

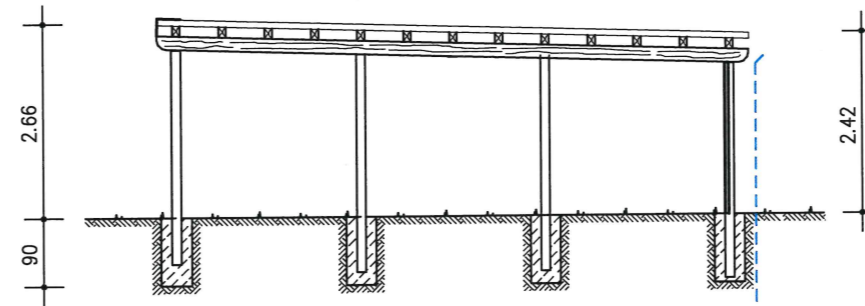

QUERSCHNITT

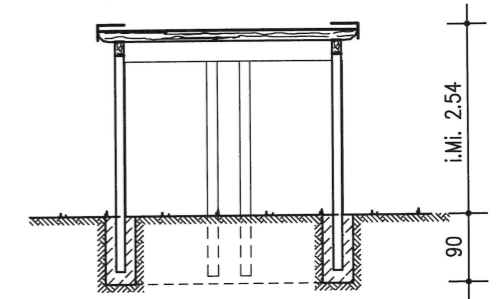

GRUNDRISS

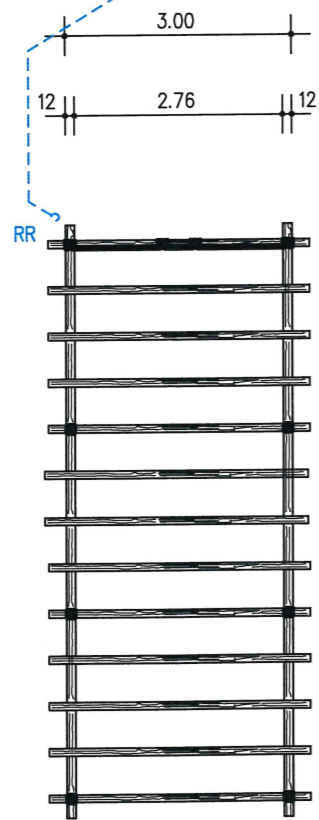

Zisterne mit Versickerungsüberlauf auf dem Grundstück

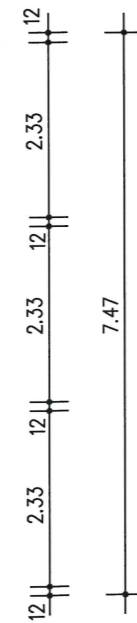

Einleitung Regenwasser in Zisterne mit Versickerungsüberlauf auf dem Grundstück