

Flurstück: 2116
Flur: Riedheim
Gemarkung: Riedheim

Gemeinde: Markdorf
Kreis: Bodenseekreis
Regierungsbezirk: Tübingen

5286530

32533813

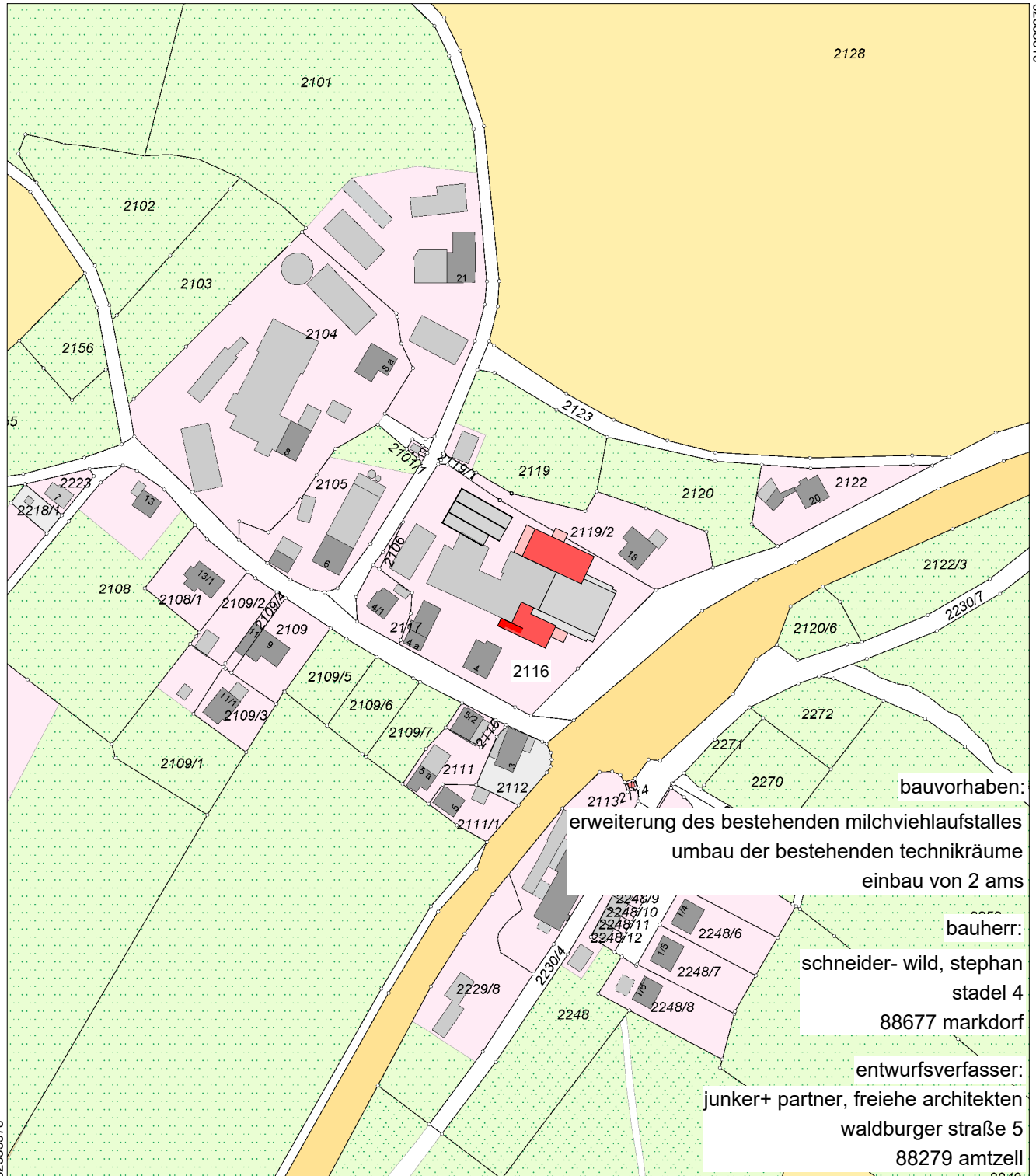

bauvorhaben:
erweiterung des bestehenden milchviehlaufstalles
umbau der bestehenden technikräume
einbau von 2 ams

bauherr:
schneider- wild, stephan
stadel 4
88677 markdorf

entwurfsverfasser:
junker+ partner, freie architekten
waldburger straße 5
88279 amtzell

Maßstab 1:2500
20 40 60 Meter

Die Basisinformationen und Basisdaten des Liegenschaftskatasters unterliegen dem Verwendungsvorbehalt nach § 2 Abs. 3 und 4 des Vermessungsgesetzes vom 1. Juli 2004 (GBl. S. 469, 509), zuletzt geändert durch Gesetz vom 23. Februar 2017 (GBl. S. 99, 105). Sie dürfen vom Empfänger nur für den Zweck verwendet werden, zu dem sie übermittelt worden sind. Eine Verwendung für andere Zwecke ist nur zulässig, wenn die Vermessungsbehörde eingewilligt hat.

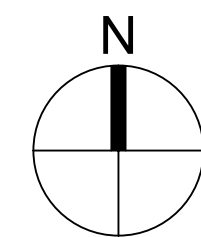

legende	
bestand	
strassen im bestand	
neubau	
grenze	
erschliessung	

bauantrag

lageplan

12.07.2021
17.08.2021

maßstab 1 : 500
Löschwasserzisterne hinzugefügt

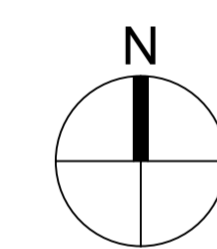

legende	
bestand	grau
abbruch	gelb
neubau	rot
grenze	violett
erschließung	gelb

bauantrag
planverfasser

jlp junker+partner freie architekten | waldburgerstr. 5 | 88279 amtzell | t. 07520-966710 - o. f. - 29
mail. contact@architekten-junker.de | www.architekten-junker.de

bauvorhaben

**erweiterung des bestehenden milchviehlaufstalles
umbau der bestehenden technikräume
einbau von 2 ams**

flurstück nr. 2116, gemarkung riedheim, stadel 4, 88677 markdorf

bauherr

schneider-wild, stephan
stadel 4
88677 markdorf

behörde

gemeindevorstand markdorf
schlossweg 10
88677 markdorf

planinhalt

lageplan mit dachdraufsicht

09.08.2021

maßstab 1 : 200

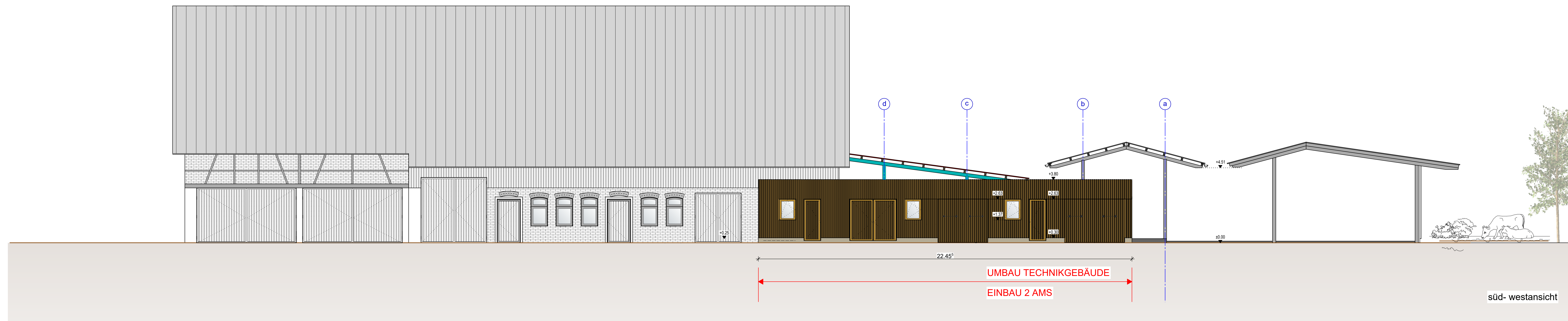
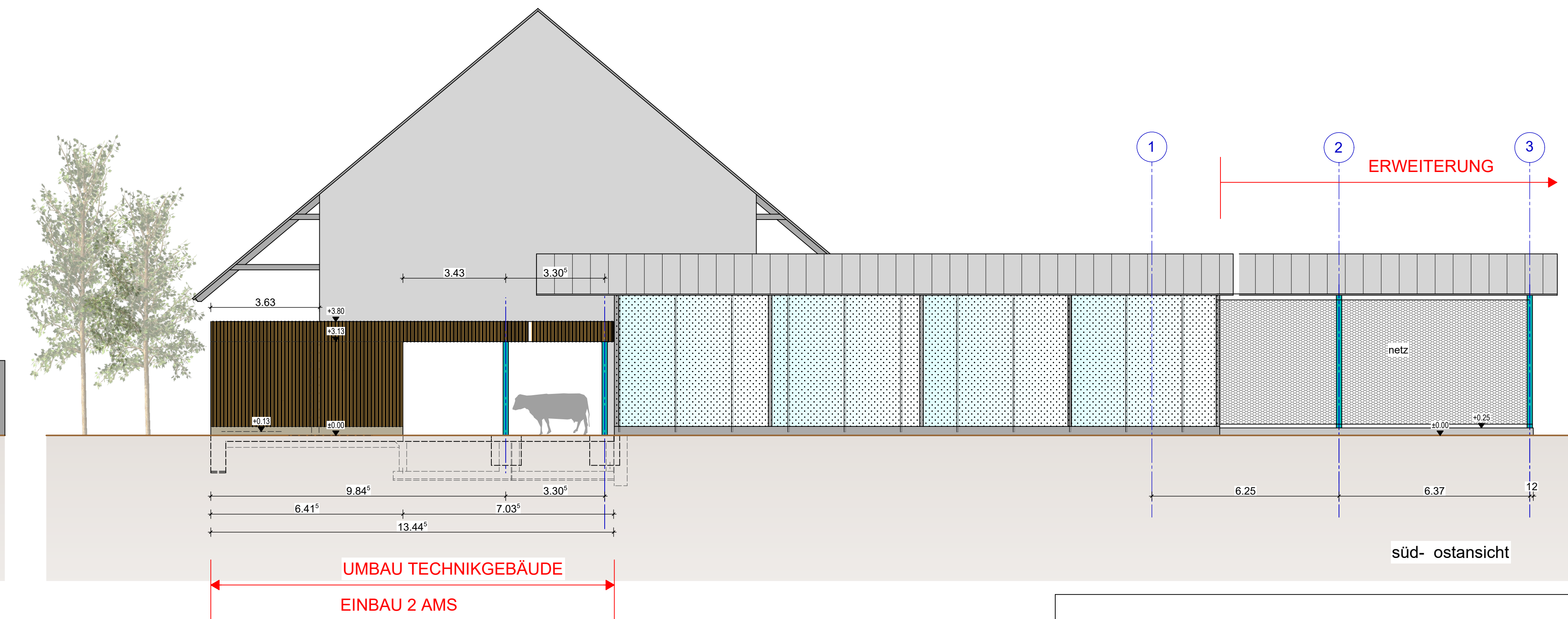
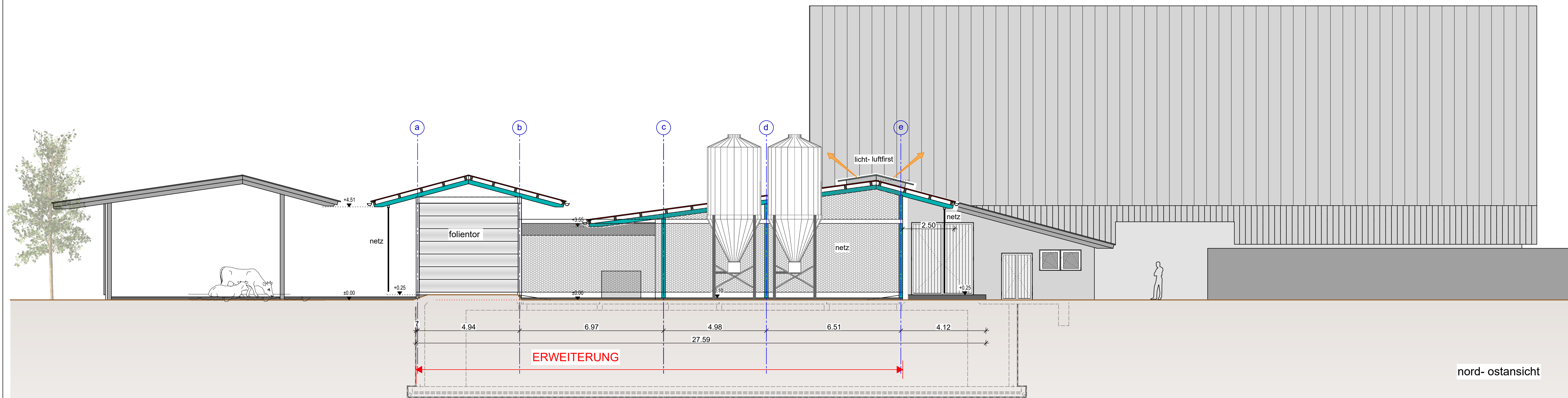

legende

bestand	■
stahlkonstruktion neubau	■

bauantrag

erweiterung des bestehenden milchviehlaufstalles
umbau der bestehenden technikräume
einbau von 2 AMS

planinhalt
ansichten

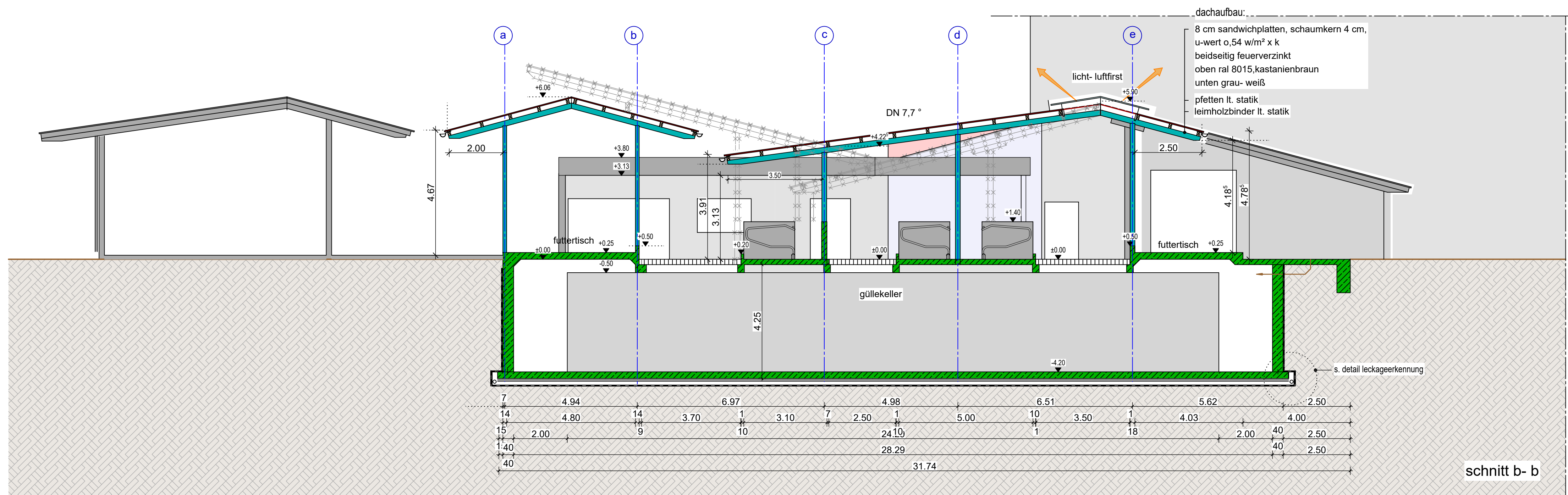
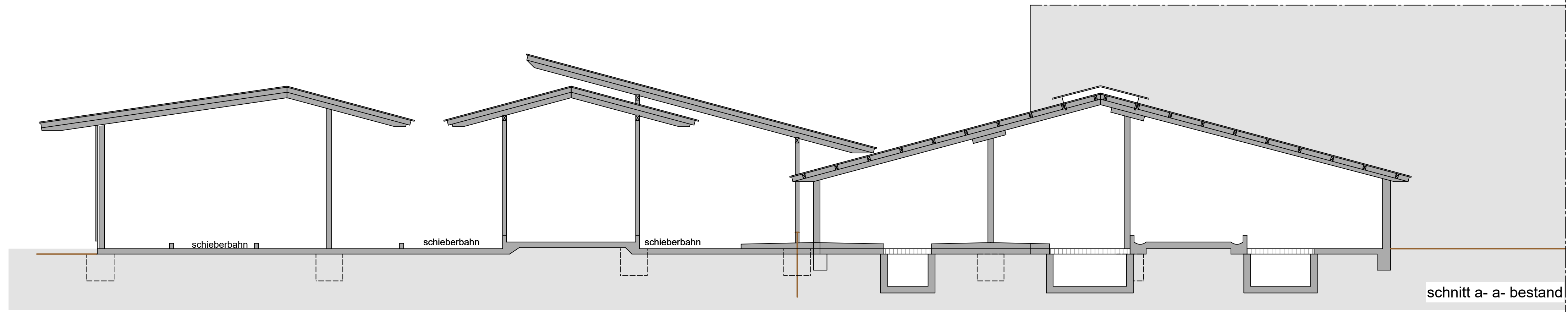

- legende**
- bestand
 - abbruch
 - stahlbeton neubau
 - holzkonstruktion neubau
 - stahlkonstruktion neubau

bauantrag

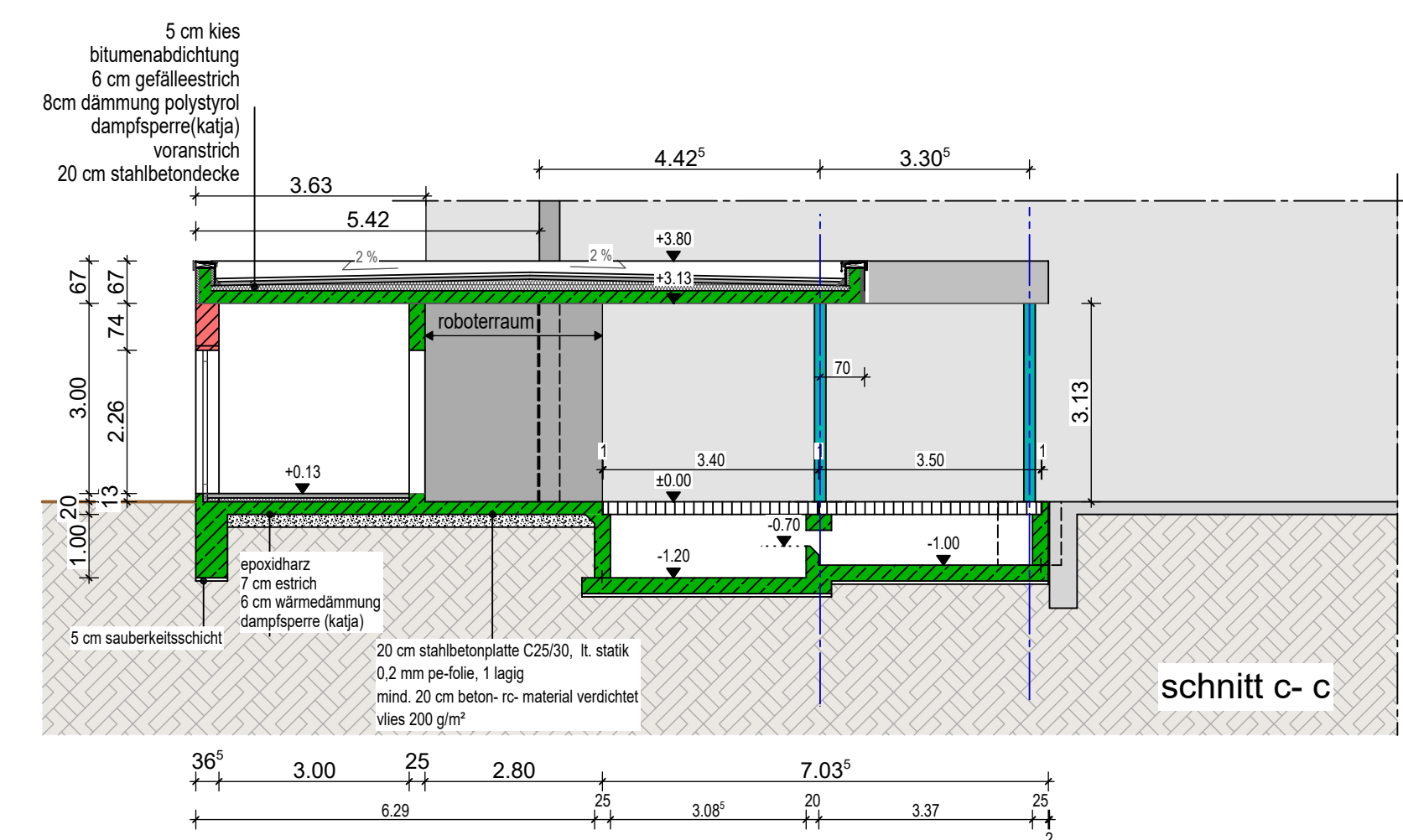

erweiterung des bestehenden milchviehlaufstalles
 umbau der bestehenden technizräume
 einbau von 2 ams

schnitt aa , schnitt bb, schnitt cc