

Kreis Bodenseekreis
 Gemeinde Markdorf
 Gemarkung Riedheim

LAGEPLAN - zeichnerischer Teil - zum Bauantrag (§ 4 LBOVVO)

Maßstab 1:500

Datei: 21159, LP500-4.PLT BV Wild

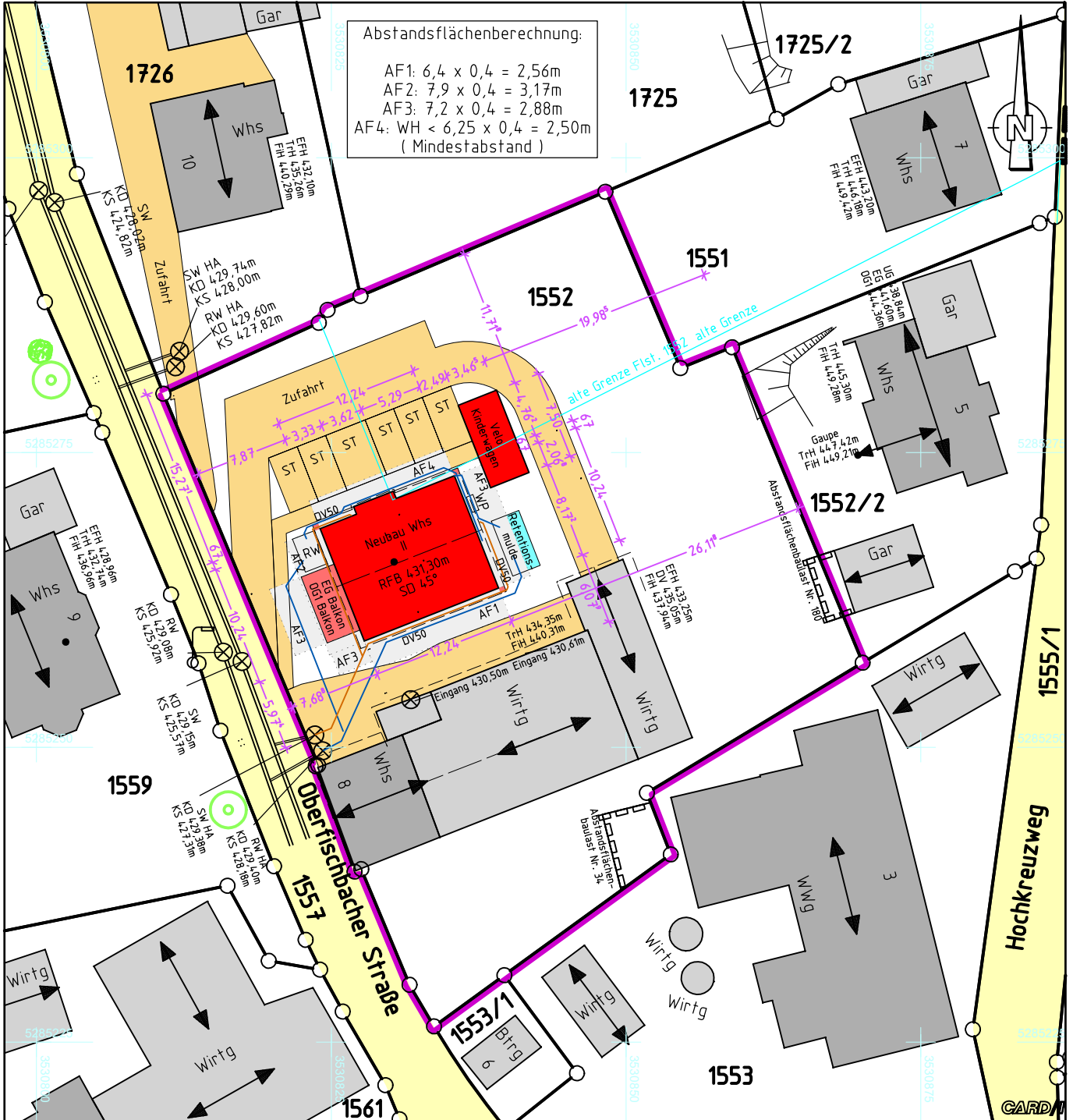

Auszug aus dem
 Amtlichen Liegenschaftskataster-Informationssystem.
 Einzeichnungen nach § 4 LBOVVO.

Eventuell vorhandene unterirdische Versorgungsleitungen,
 Stollen, Tanks und dergleichen sind im Lageplan nicht dargestellt.

Kanalschächte sind in der Örtlichkeit aufgenommen.
 Höhen im NEUEN SYSTEM.

Lageplan erstellt durch:
 Pfullendorf, den 18.08.21



Dipl.-Ing. Roland Mayer
 Sachverständiger nach
 § 5 Abs. 2 LBOVVO

Tel.: 07552 / 5657 Fax / 4186
 Am Berghof 91 88630 Pfullendorf
 info@vermessungsbuero-mayer.de
 www.vermessungsbuero-mayer.de

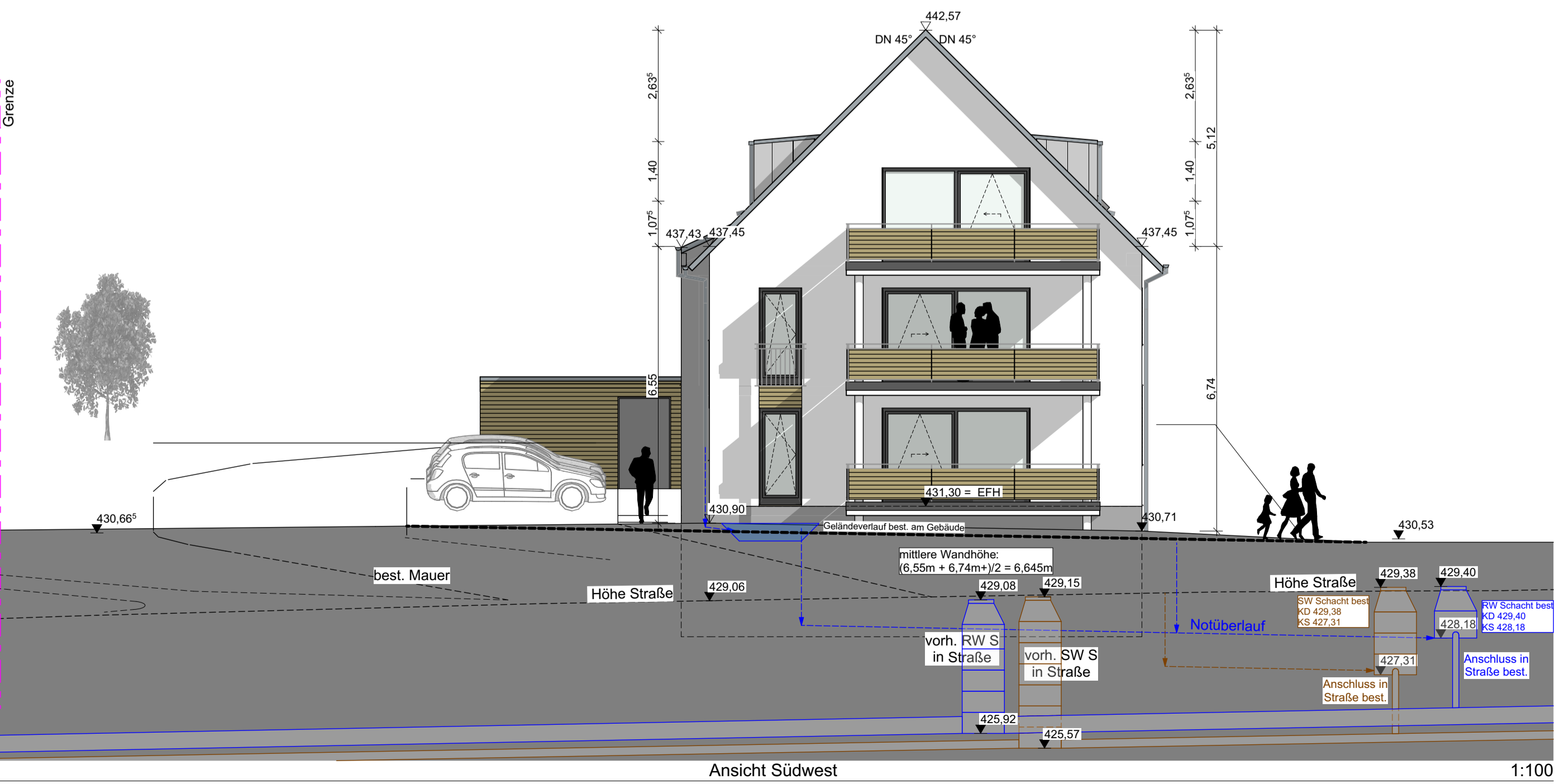
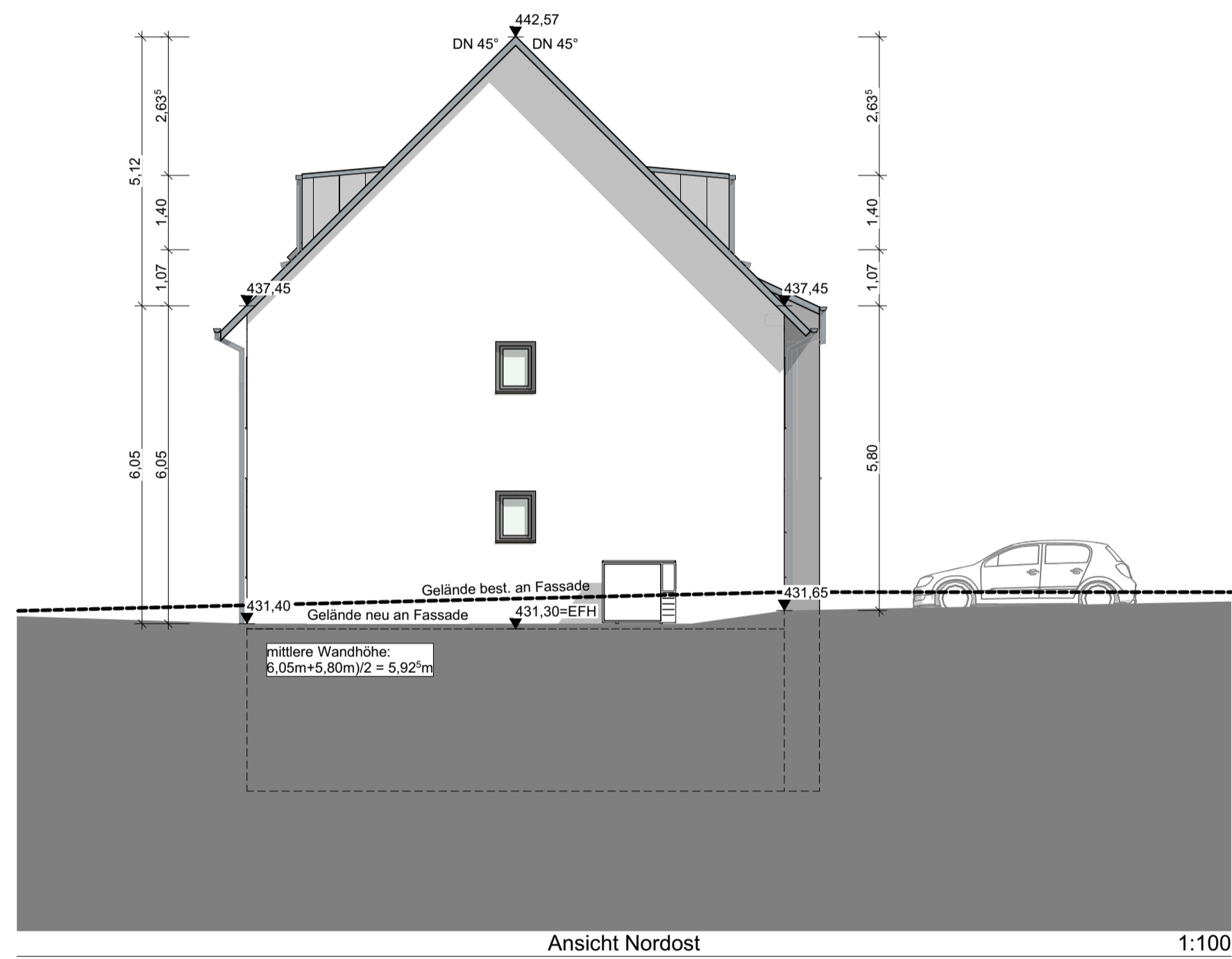
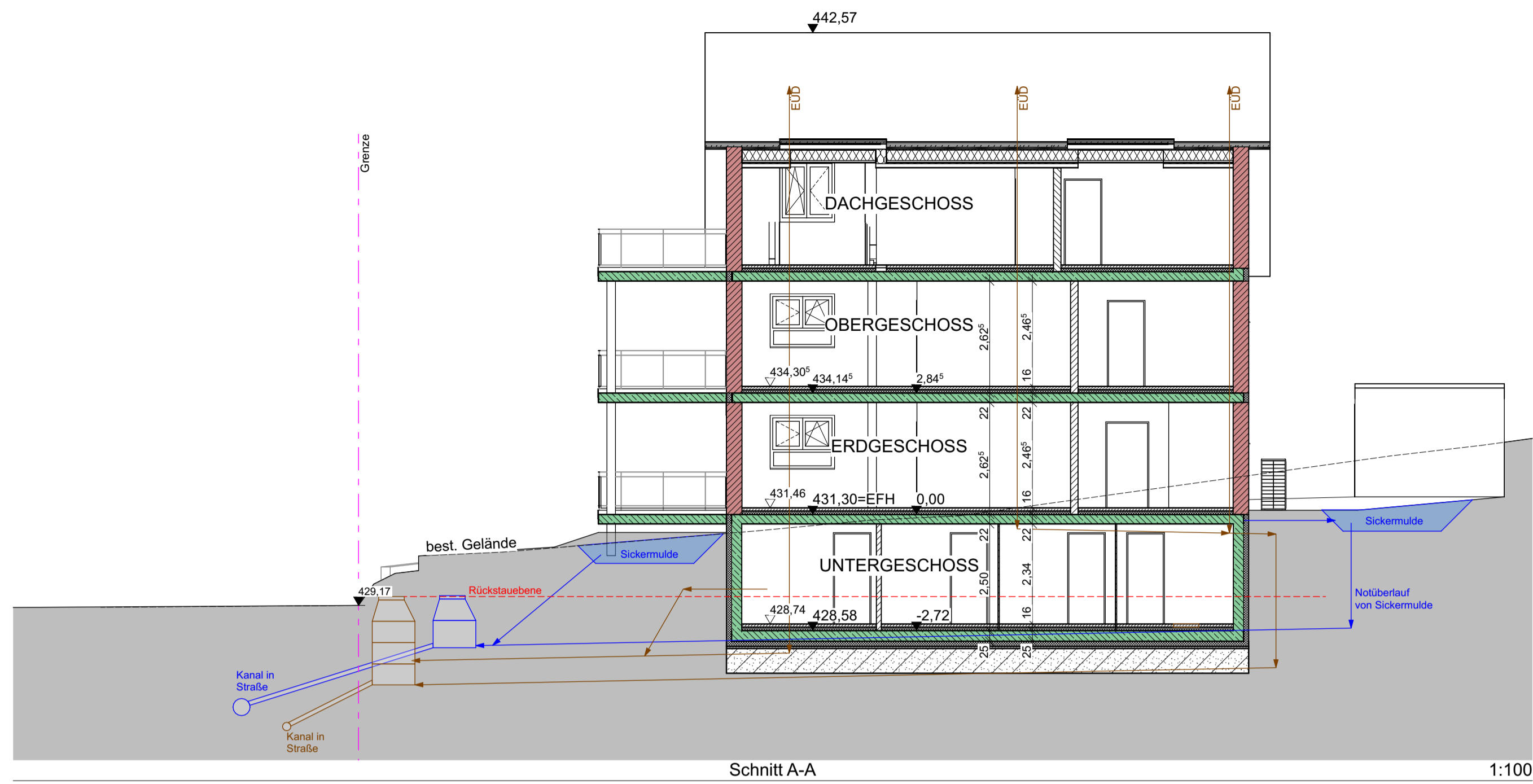

Index	Datum	Änderung	gez.
B	17.08.2021	Planänderung gem. Besprechung Bauamt Markdorf. UG ohne Wohnung, bei UG Bestandsgebäude wieder hergestellt. DN erhöht, DG-Wohnung großzügiger, EG barrierefrei nutzbar.	TS
A	22.06.2021	Wandhöhe an Südostecken korrigiert, mittlere Wandhöhe Berechnung ergänzt, Ansicht Südwest Geländeverläufe ergänzt.	TS

BAUANTRAG

Ansichten, Schnitt

Bauherr: Architekt

Ahausen, 17.08.2021 Überlingen, 17.08.2021

BAUVORHABEN:
Neubau eines 3-Familienhauses
Oberfischbacherstraße 8
88677 Markdorf - Riedheim
Fl.St.Nr. : 1552

ARCHITEKT:
GDO Bauingenieure und Architekt PartG
mbB
Dipl.-Ing. (FH) T. Schunter
Heiligenbreite 34, 88662 Überlingen
T 07551 - 971 95 94 F 07551 - 971 95 99
t.schunter@gdo-architektur.de

BAUHERR:
Jochen Wild
Eschlestraße 2
88693 Deggenhausertal - Untersiggingen

PLANNUMMER: BA.02 Index B

Maßstab	Blattgröße	Datum	Planersteller
1:100	841x594 A1	21.05.2021	TS