

Flurstück: 2116
Flur: Riedheim
Gemarkung: Riedheim

Gemeinde: Markdorf
Kreis: Bodenseekreis
Regierungsbezirk: Tübingen

5286530

32533813

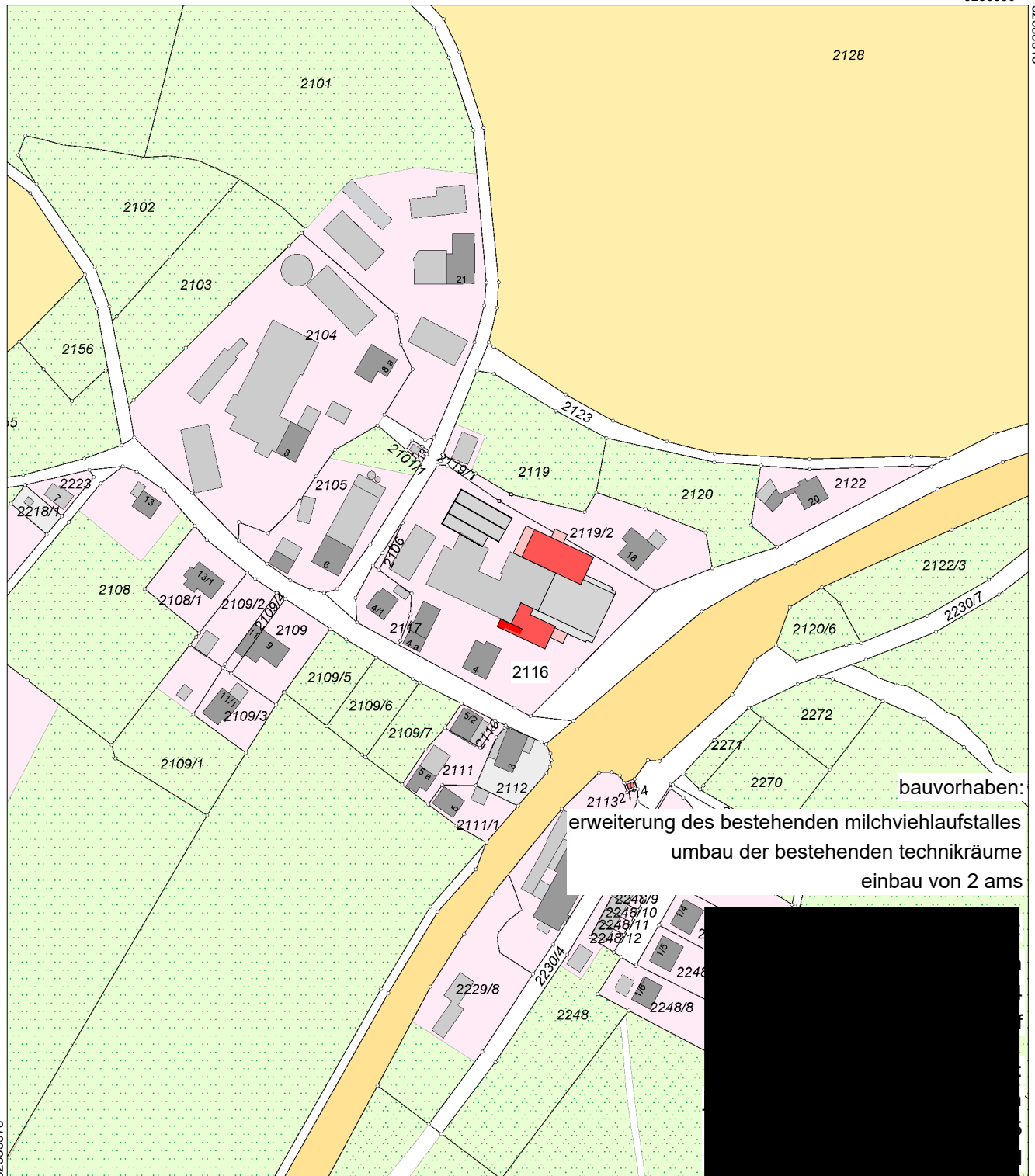

32533378

5286030

Maßstab 1:2500

0 20 40 60 Meter

14.06.2021

Die Basisinformationen und Basisdaten des Liegenschaftskatasters unterliegen dem Verwendungsvorbehalt nach § 2 Abs. 3 und 4 des Vermessungsgesetzes vom 1. Juli 2004 (GBl. S. 469, 505), zuletzt geändert durch Gesetz vom 23. Februar 2017 (GBl. S. 99, 105). Sie dürfen vom Empfänger nur für den Zweck verwendet werden, zu dem sie übermittelt worden sind. Eine Verwendung für andere Zwecke ist nur zulässig, wenn die Vermessungsbehörde eingewilligt hat.

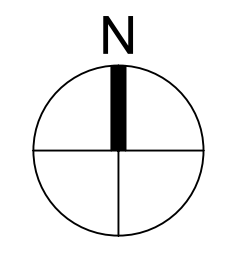
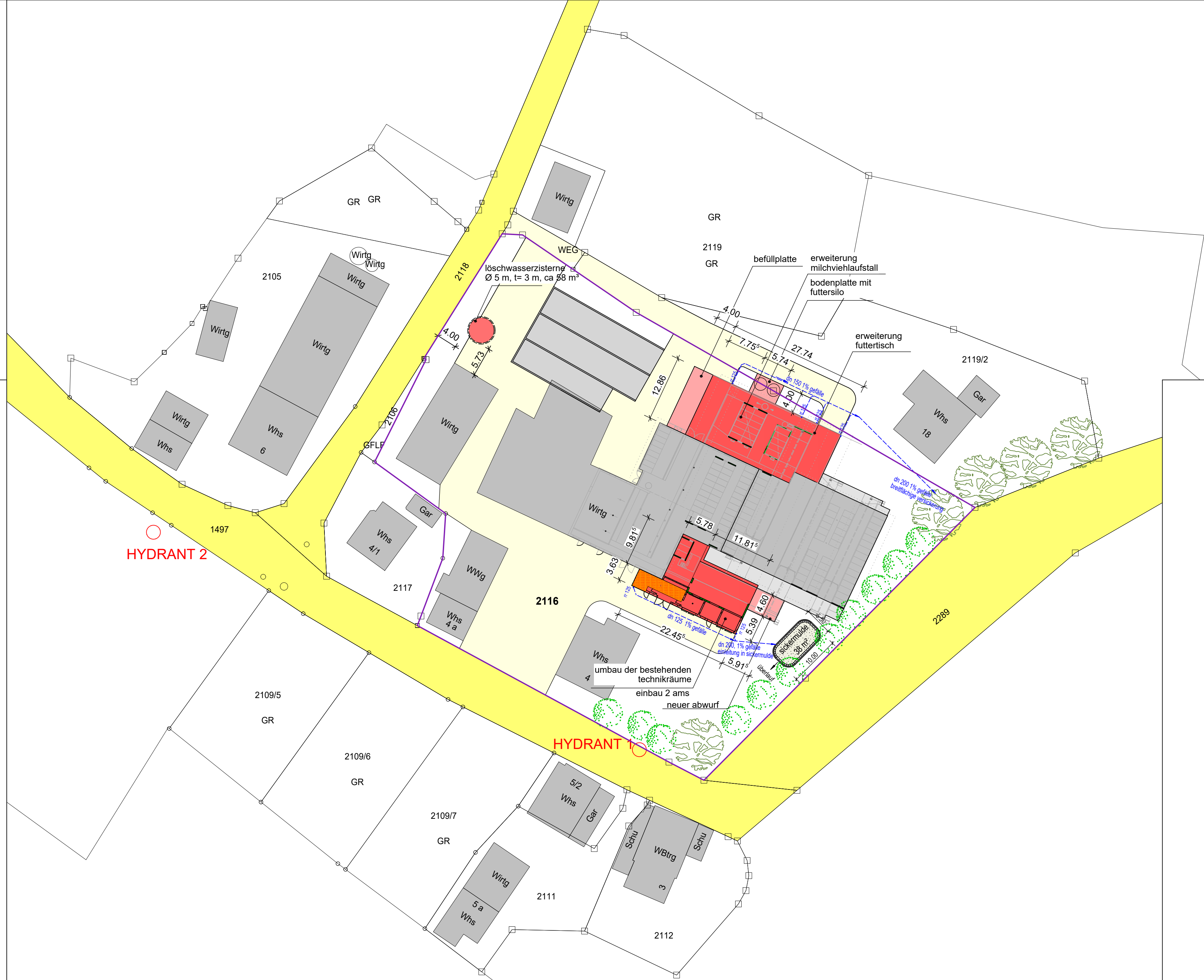

legende

- bestand
- strassen im bestand
- neubau
- grenze
- erschliessung

bauantrag

lageplan

12.07.2021
17.08.2021

maßstab 1 : 500
Löschwasserzisterne hinzugefügt

- 10 -

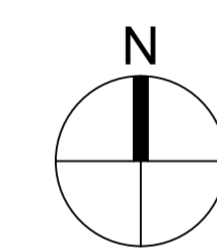

- legende**
- bestand
 - abbruch
 - neubau
 - grenze
 - erschließung

bauantrag
planverfasser

bauvorhaben
erweiterung des bestehenden milchviehlaufstalles
umbau der bestehenden technikräume
einbau von 2 ams

flurstück nr. 2116, gemarkung riedheim, stadel 4, 88677 markdorf

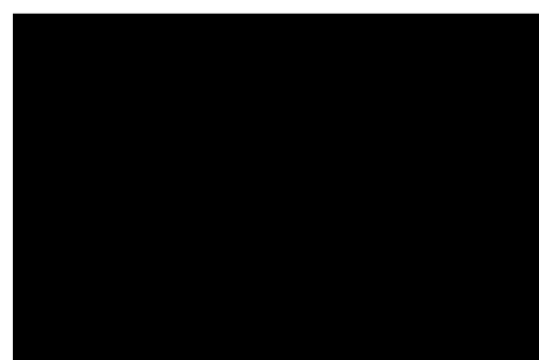

planinhalt

09.08.2021

maßstab 1 : 200

lageplan mit dachdraufsicht

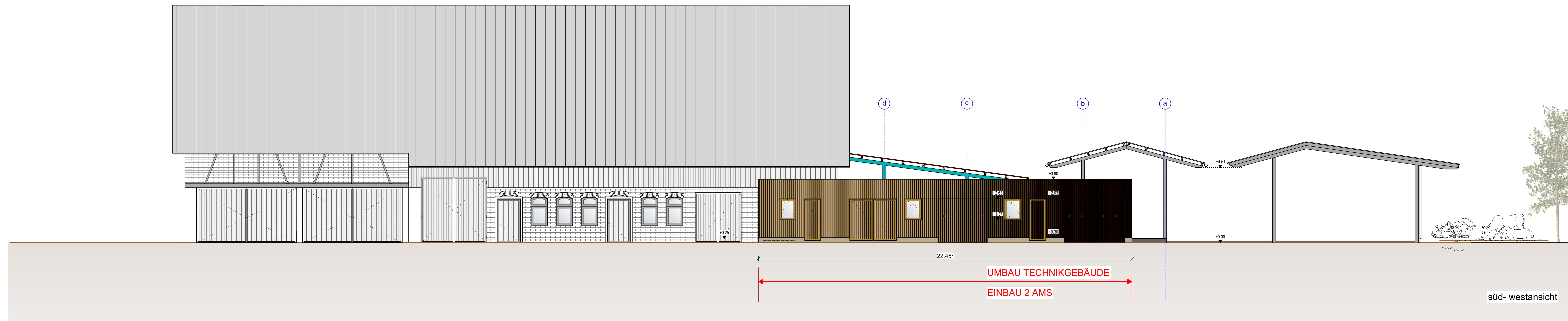
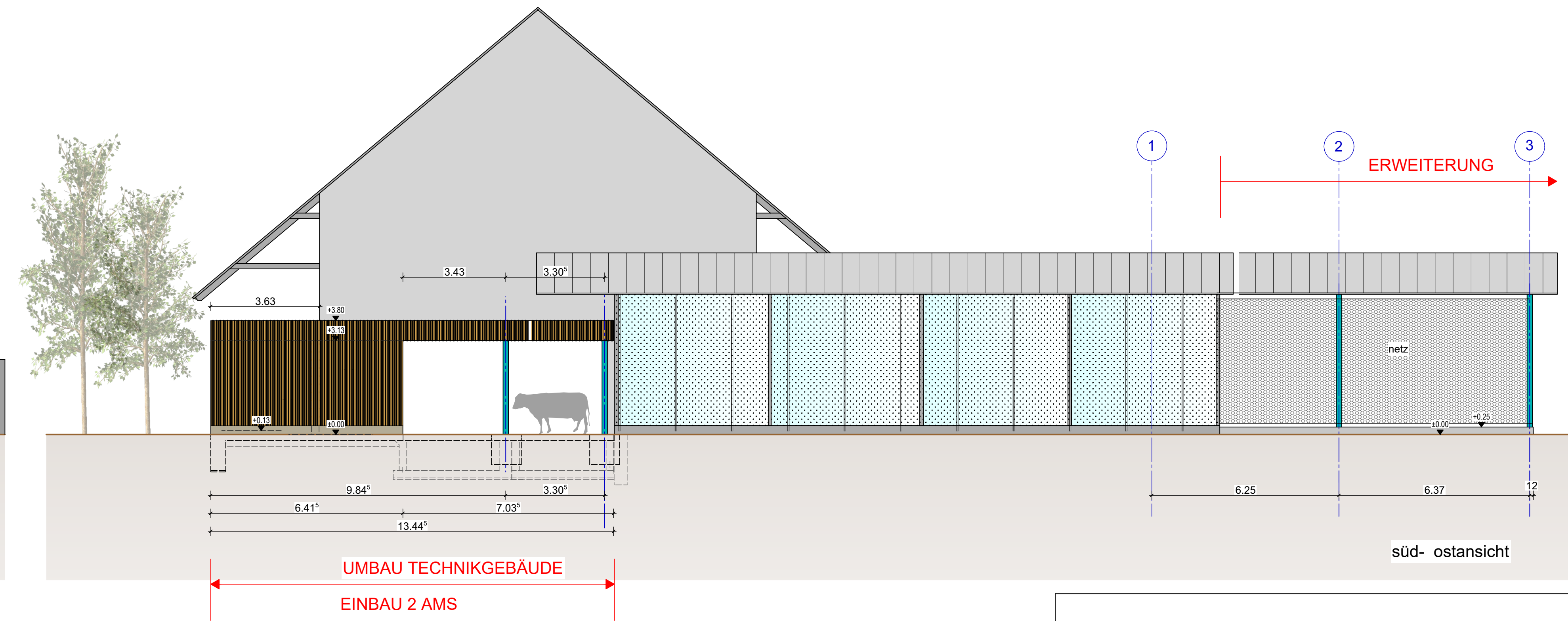
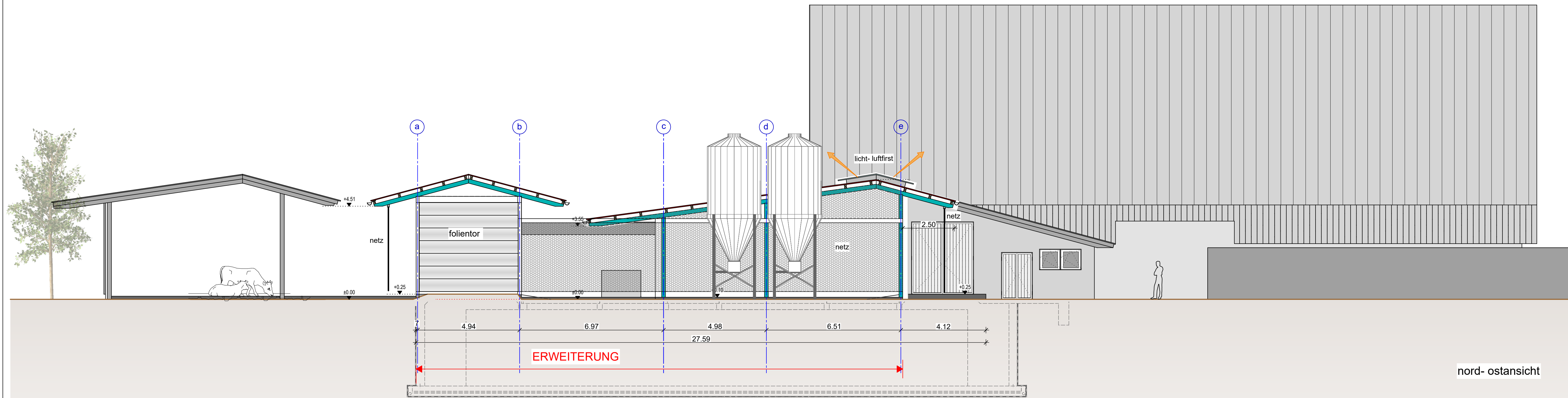

legende

bestand	■
stahlkonstruktion neubau	■

bauantrag

erweiterung des bestehenden milchviehlaufstalles
umbau der bestehenden technikräume
einbau von 2 AMS

planinhalt
ansichten

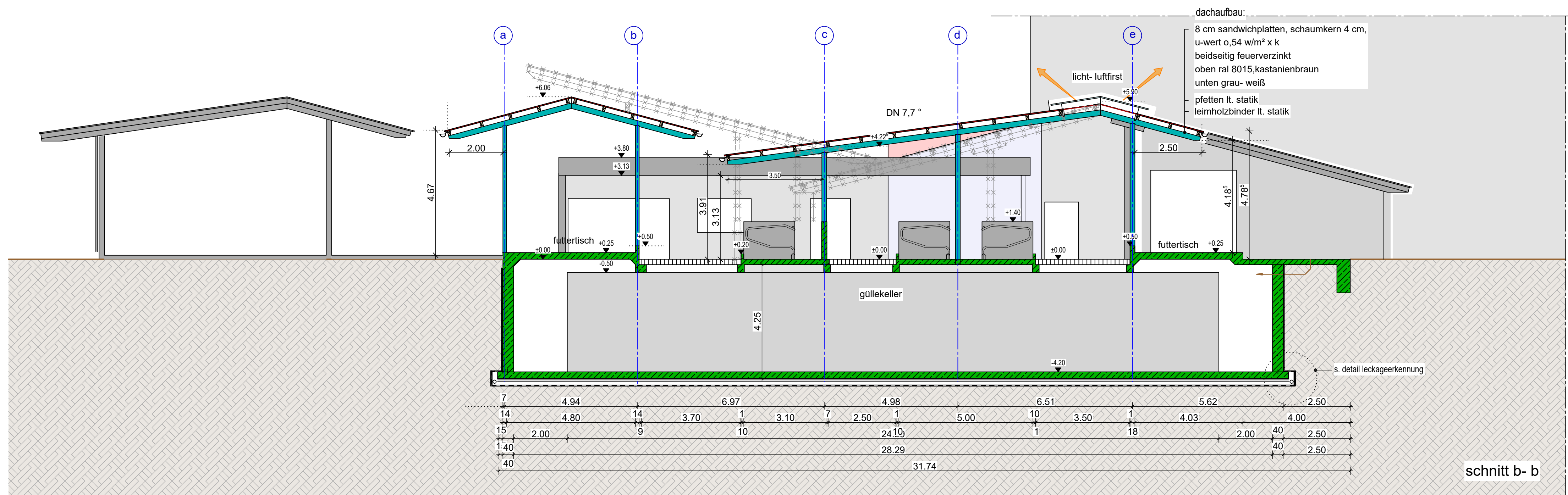
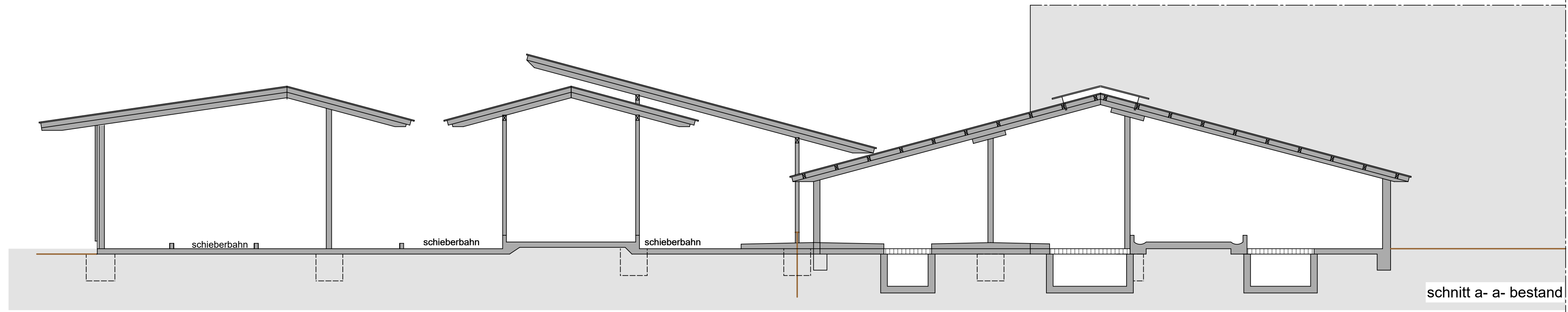

legende

bestand	grau
abbruch	gelb
stahlbeton neubau	grün
holzkonstruktion neubau	braun
stahlkonstruktion neubau	blau

bauantrag

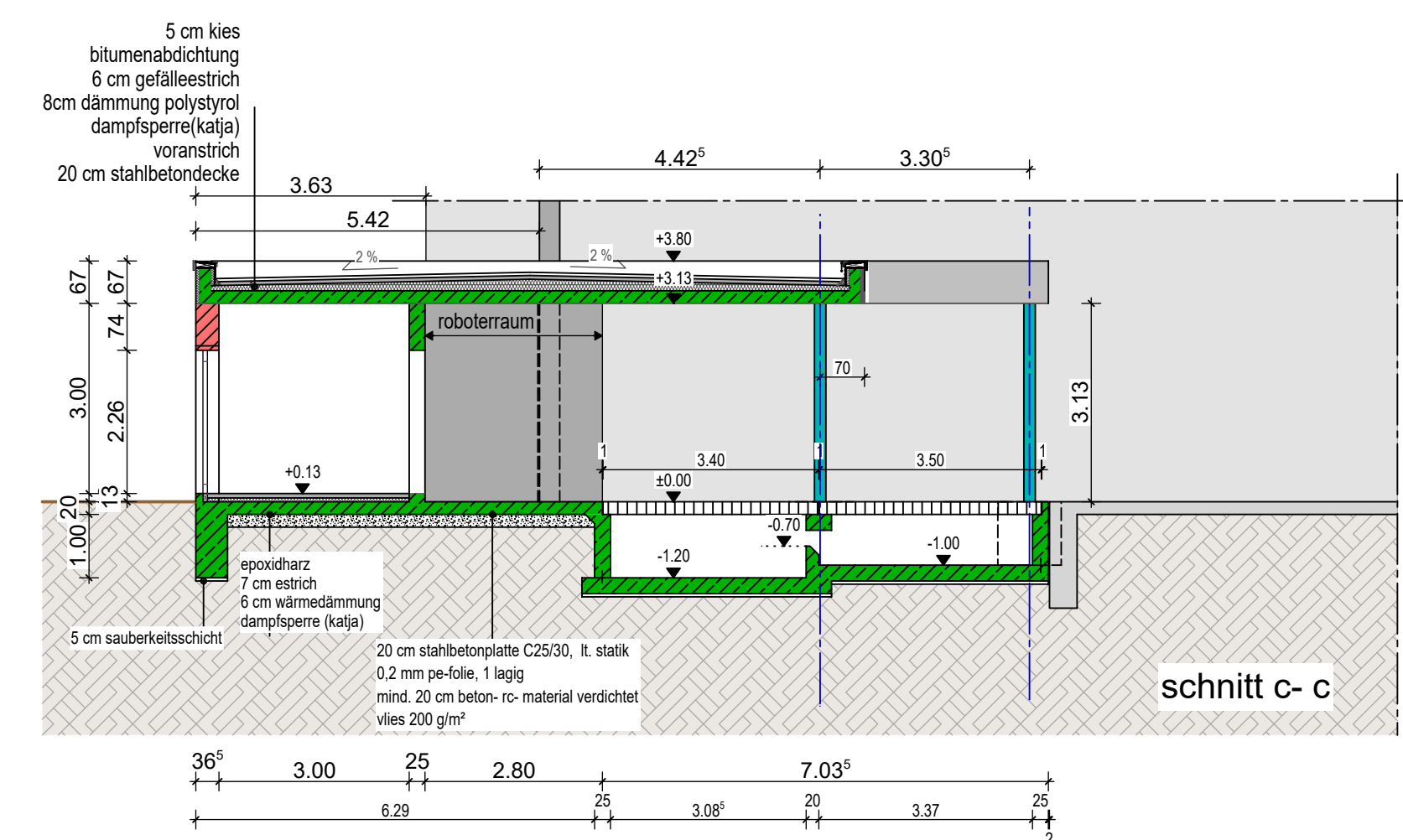

erweiterung des bestehenden milchviehlaufstalles
 umbau der bestehenden technizräume
 einbau von 2 ams

schnitt aa , schnitt bb, schnitt cc