

Gemeinde: Markdorf
Gemarkung: Riedheim
Ortsteil: Leimbach
Landkreis: Bodenseekreis

Lageplan - M 1:500

Zeichnerischer Teil zum Bauantrag
Auszug aus dem Liegenschaftskataster
Abweichungen gegenüber dem Grundbuch möglich

Abbruchlageplan

Hinsichtlich etwa vorhandener unterirdischer Leitungen wird keine Gewähr übernommen!

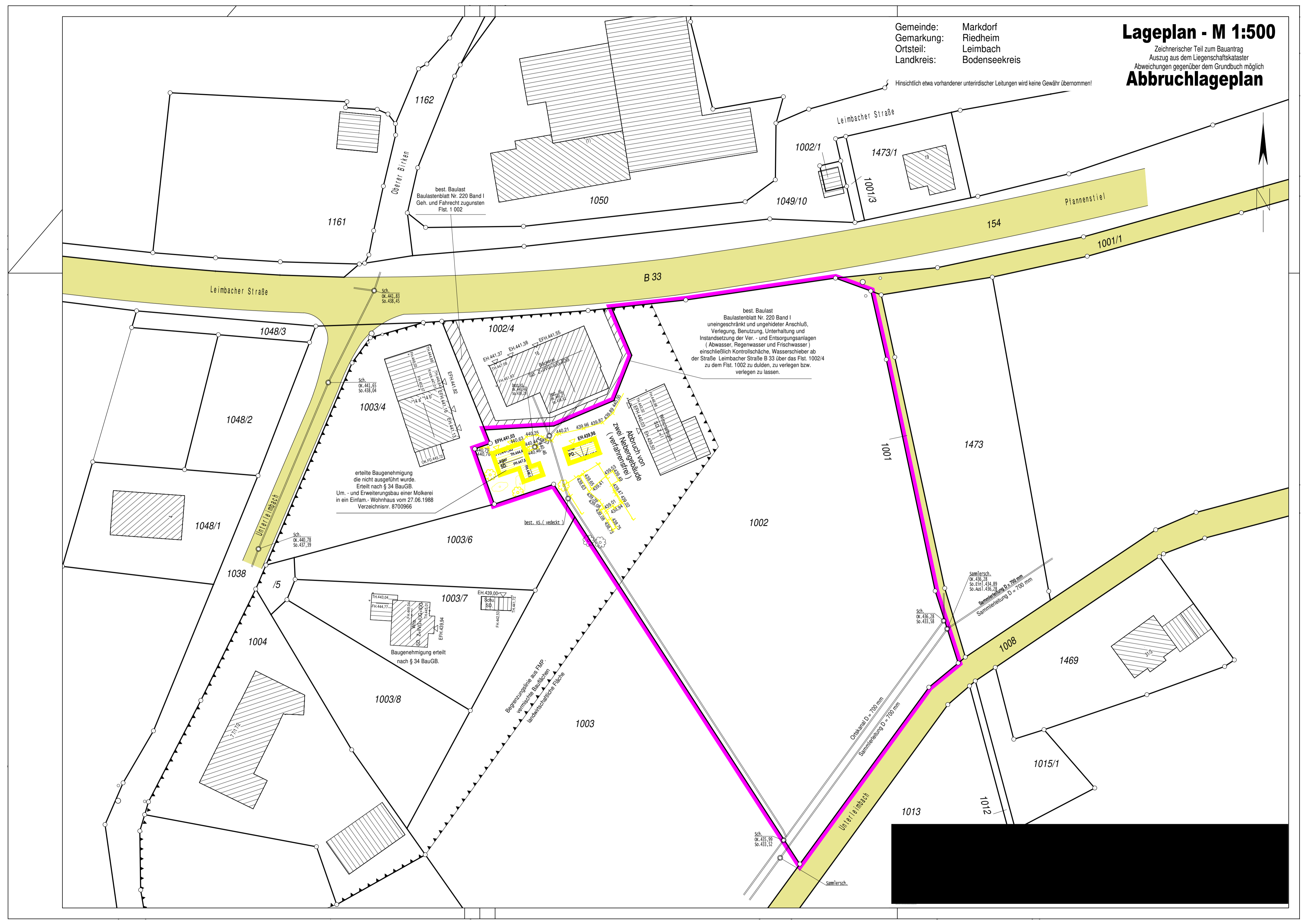

best. Baulast
Baulastenblatt Nr. 220 Band I
Geh. und Fahrrecht zugunsten
Flst. 1 002

best. Baulast
Baulastenblatt Nr. 220 Band I
uneingeschränkt und ungehinderter Anschluß,
Verlegung, Benutzung, Unterhaltung und
Instandsetzung der Ver- und Entsorgungsanlagen
(Abwasser, Regenwasser und Frischwasser)
einschließlich Kontrollschächte, Wasserschieber ab
der Straße Leimbacher Straße B 33 über das Flst. 1002/4
zu dem Flst. 1002 zu dulden, zu verlegen bzw.
verlegen zu lassen.

erteilte Baugenehmigung
die nicht ausgeführt wurde.
Erteilt nach § 34 BauGB.
Um- und Erweiterungsbau einer Molkerei
in ein Einfam.-Wohnhaus vom 27.06.1988
Verzeichnissnr. 8700966

Baugenehmigung erteilt
nach § 34 BauGB.

Baugenehmigung aus PMP
Vermehrte Baulastfläche
landwirtschaftliche Fläche



Gemeinde: Markdorf
Gemarkung: Riedheim
Ortsteil: Leimbach
Landkreis: Bodenseekreis

Lageplan - M 1:500

Zeichnerischer Teil zum Bauantrag
Auszug aus dem Liegenschaftskataster
Abweichungen gegenüber dem Grundbuch möglich

Hinsichtlich etwa vorhandener unterirdischer Leitungen wird keine Gewähr übernommen!

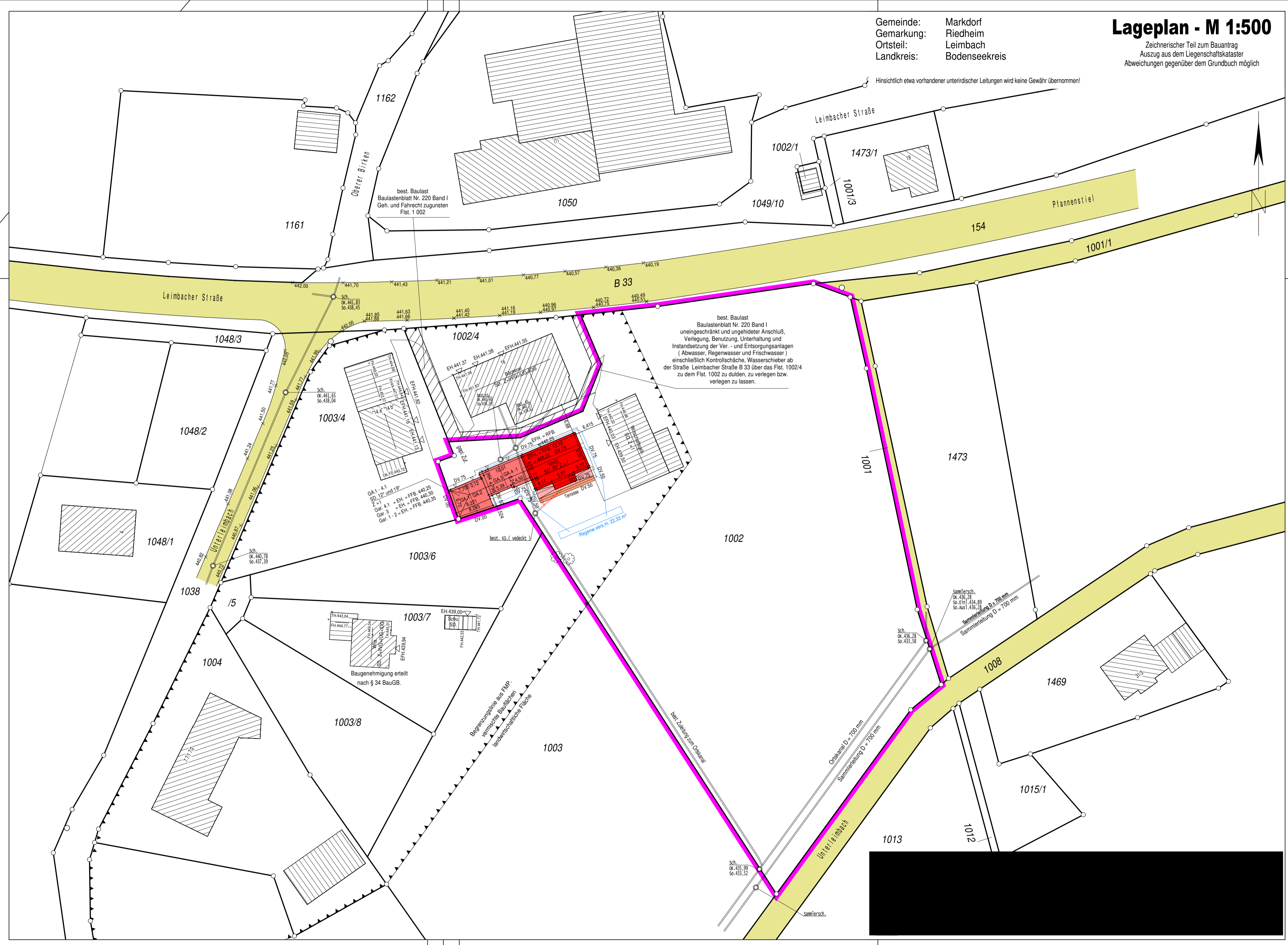

Schnitt A-A

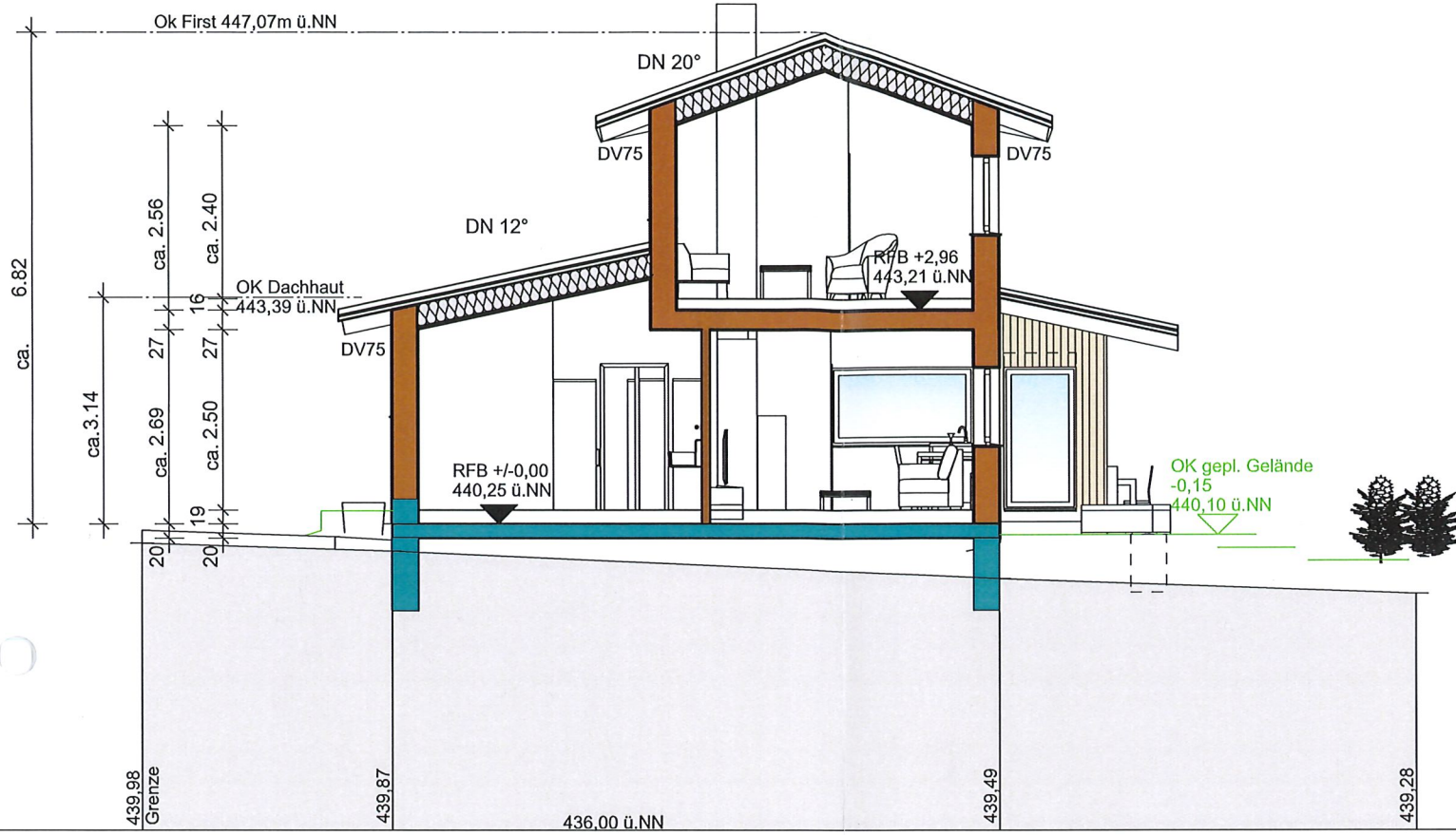

Schnitt B-B zu Garage Wohnhaus

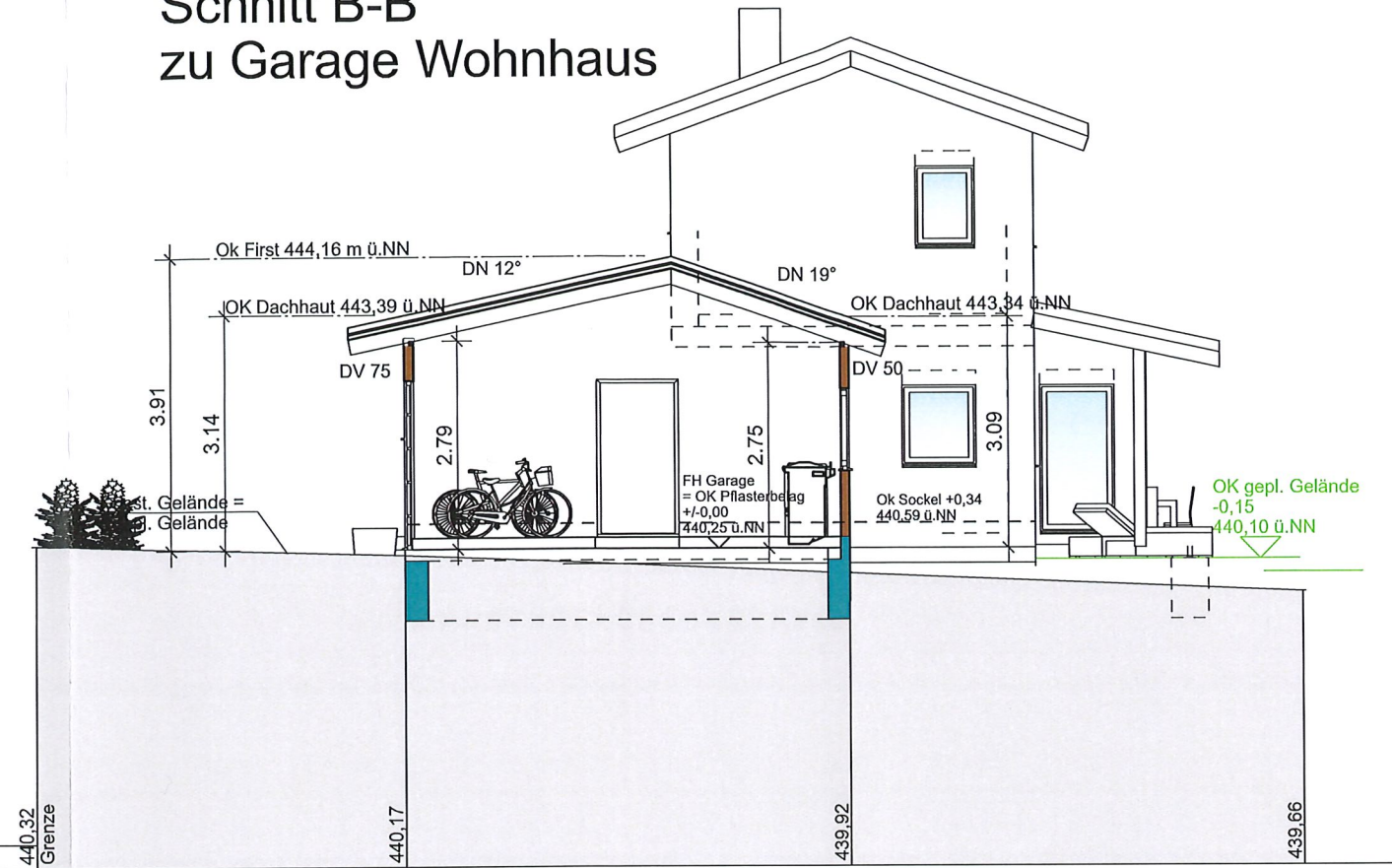

Schnitt C-C Garage 2

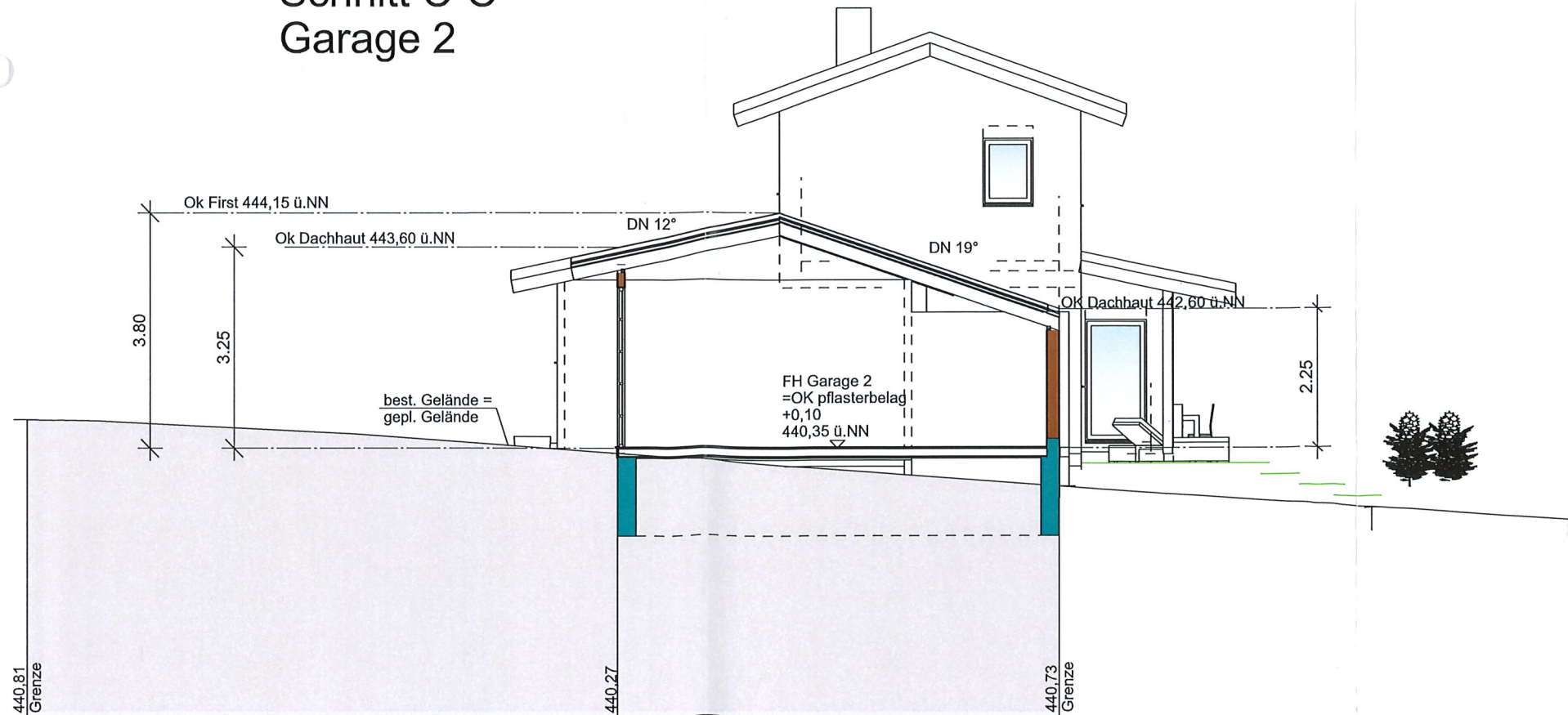

Ansicht Süd

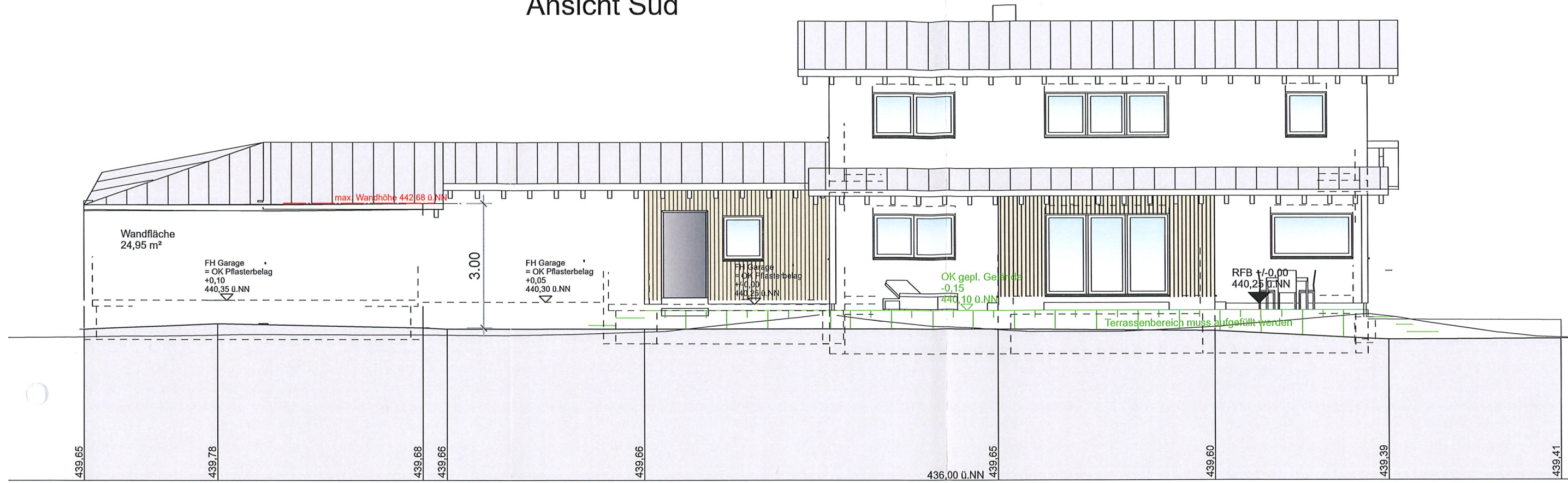

Ansicht West

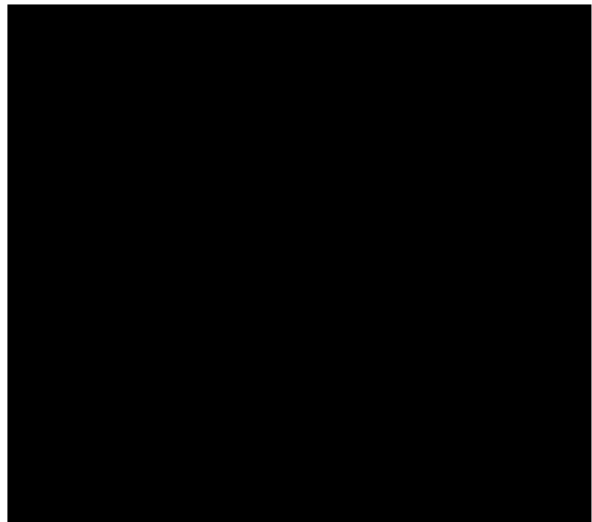
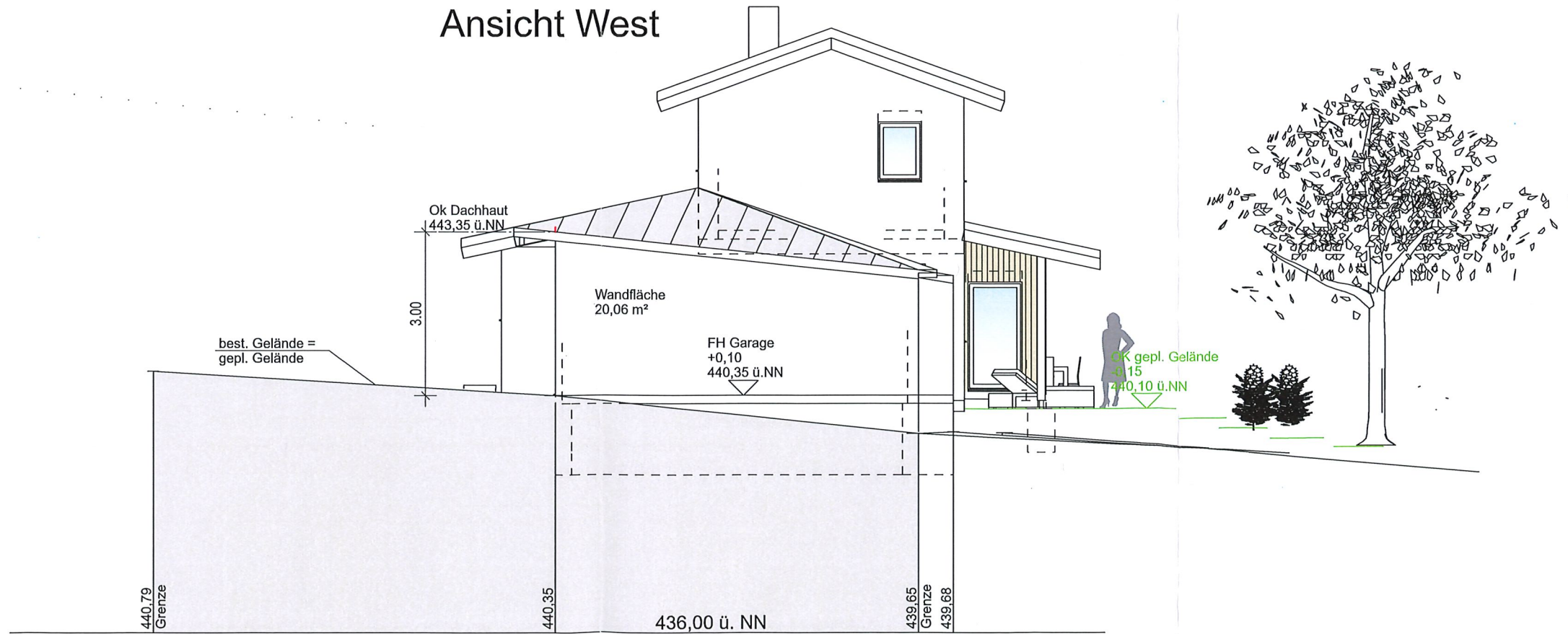

Ansicht Nord

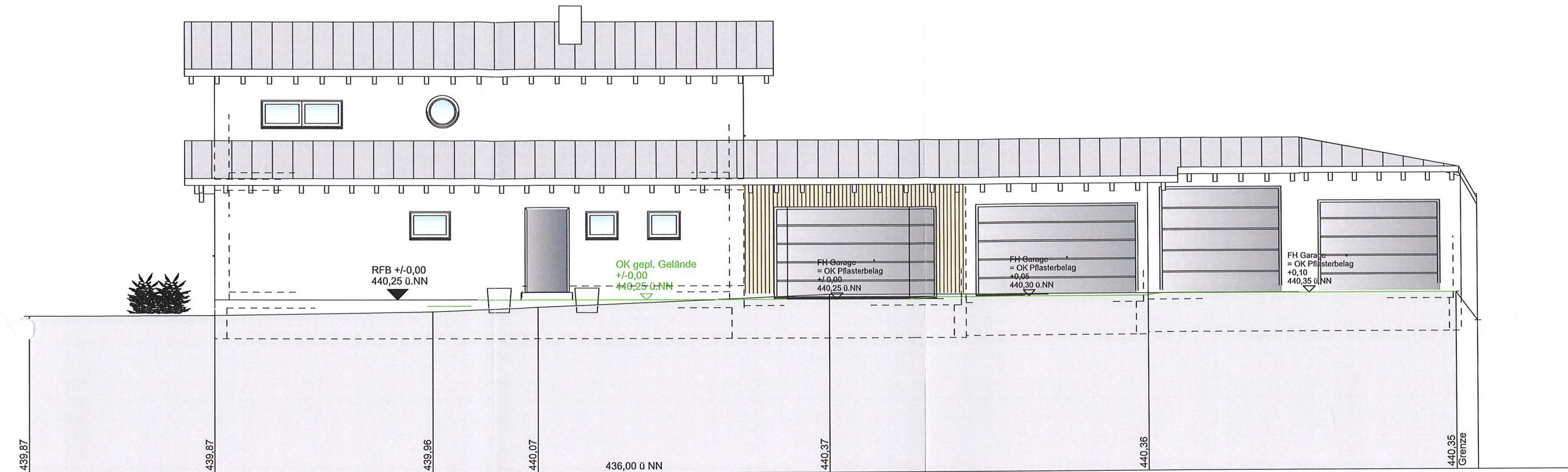

Ansicht Ost

