

Bauvorhaben:
**Umbau der bestehenden Kfz - Ausstellungshalle
 zu einer Bäckereifiliale mit Café**
 Rudolf - Diesel - Straße 9, 88677 Markdorf, Flst. 3306/10

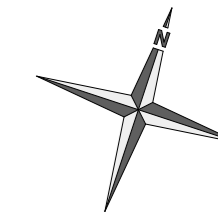

gezeichnet: **sm**

geprüft:

Datum: **2021_11_19**

Masstab: **1_100**

Planungsstufe: **BG**

**Entwässerungsgesuch
 Grundriss | Schnitt A-A**

Plan Nr.: **BG_P01
 Entwässerung**

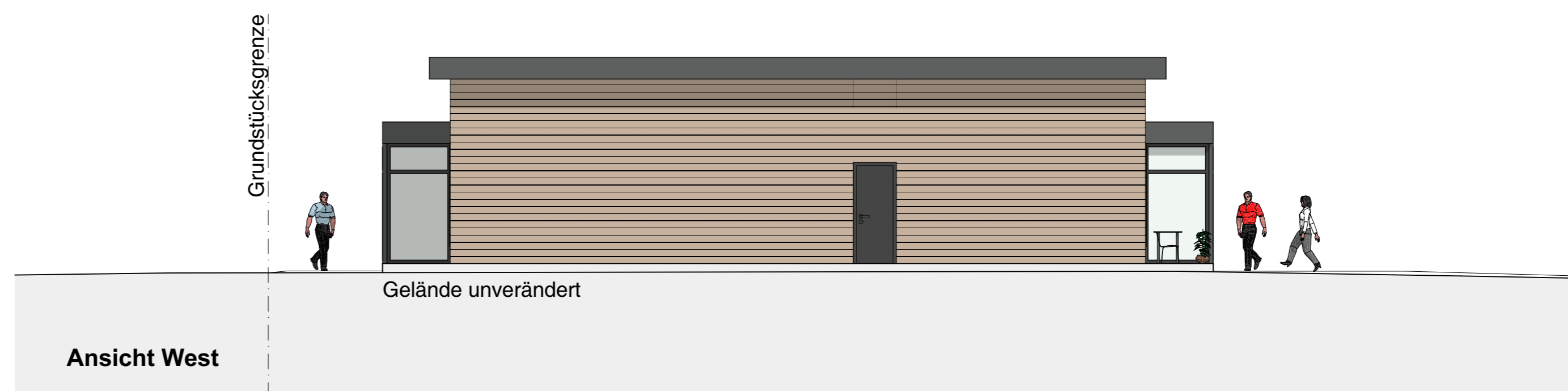
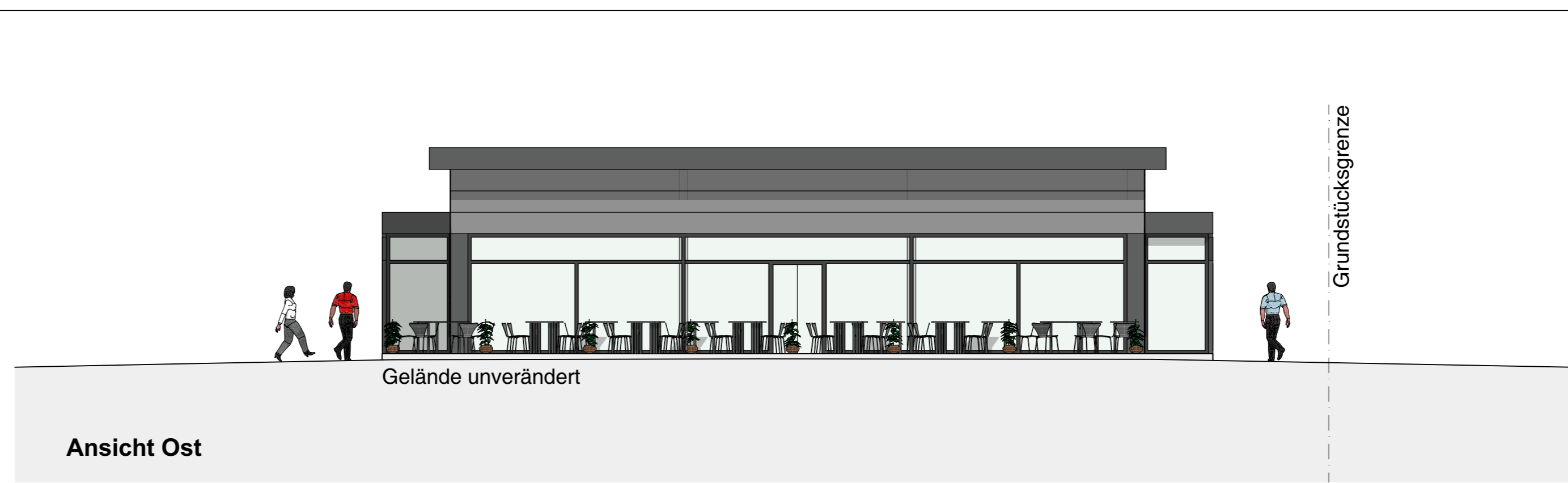

Bauvorhaben:
**Umbau der bestehenden Kfz - Ausstellungshalle
 zu einer Bäckereifiliale mit Café**
 Rudolf - Diesel - Straße 9, 88677 Markdorf, Flst. 3306/10

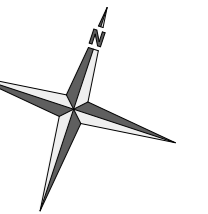

gezeichnet: **sm**

geprüft:

Datum: **2021_11_19**

Masstab: **1_100**

Planungsstufe: **BG** **Ansichten** Plan Nr.: **BG_P02**