

Landkreis: Bodenseekreis
Gemeinde: Markdorf
Gemarkung: Ittendorf

Abrißplan

-zeichnerischer Teil zum
Bauantrag (§4 LBOVO)

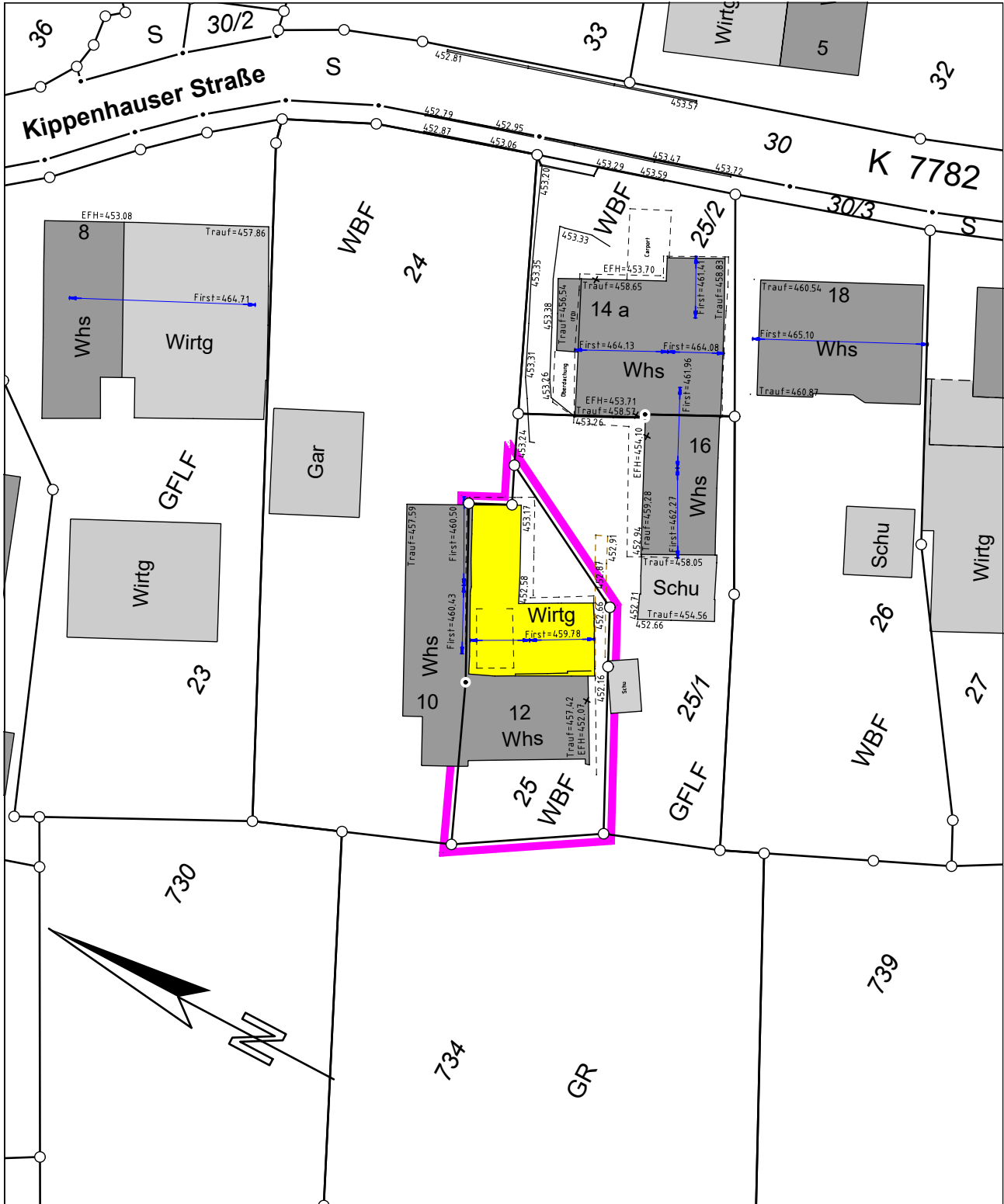

Lageplan

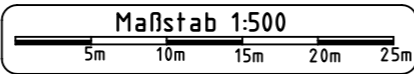
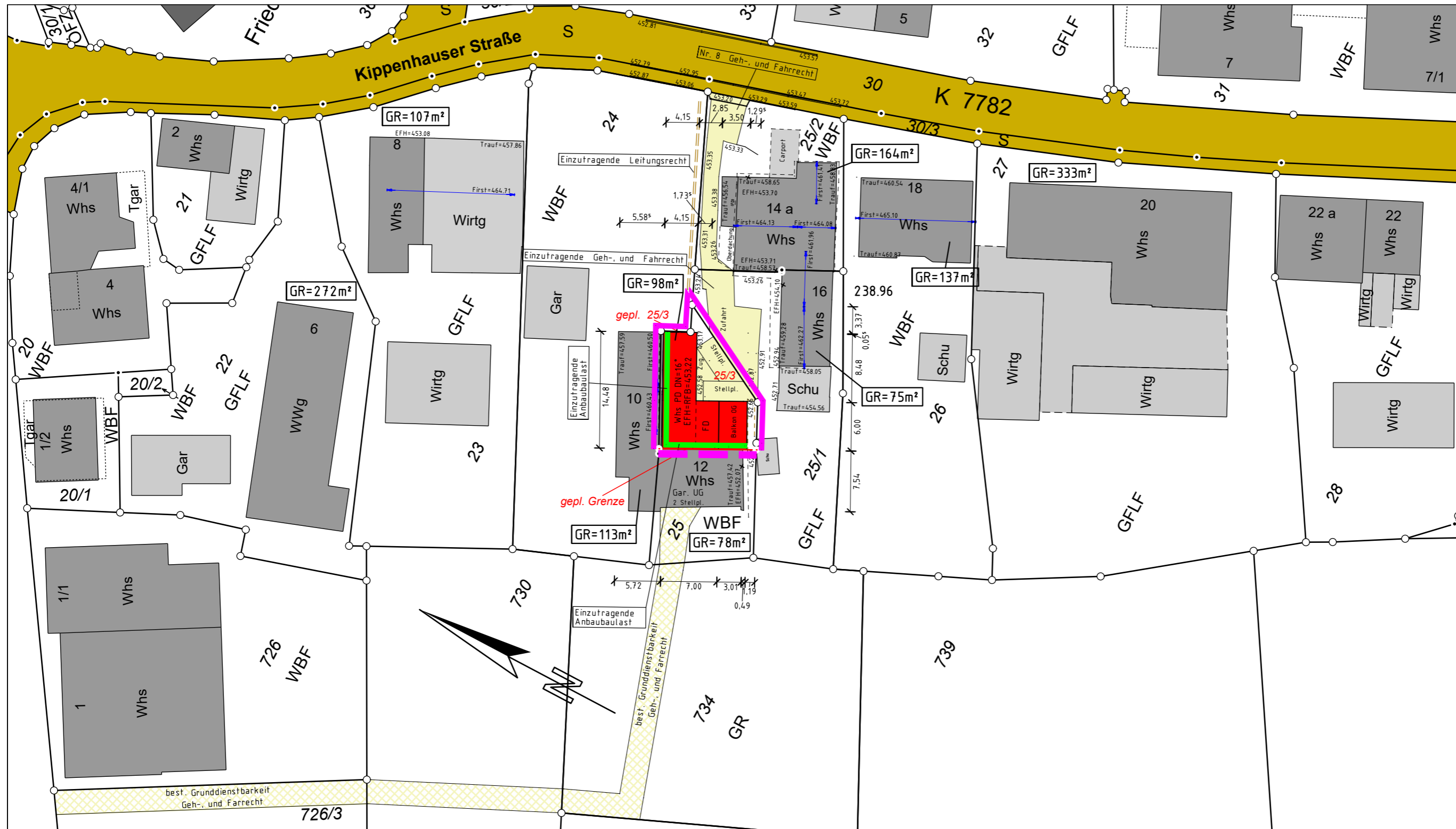

Auftragsnr.: 2212408 / St.

Überlingen, den 14.12.21/31.01.22

Hinsichtlich etwa vorhandener unterirdischer
Leitungen wird keine Gewähr übernommen.

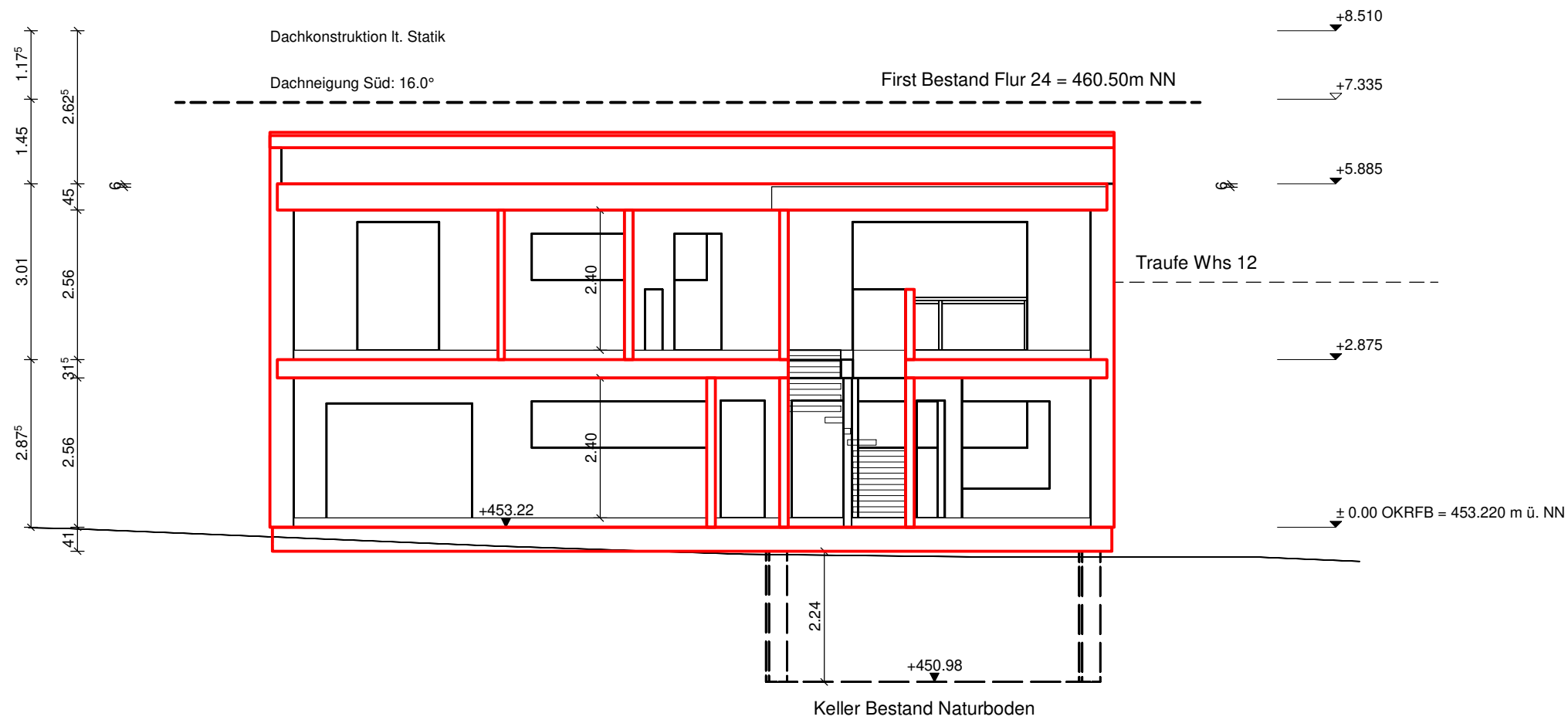

Schnitt a-a
Neubau Einfamilienhaus

BAUORT:	88677 Markdorf
GEMARKUNG:	Ittendorf, Kippenhauserstrasse
FLURSTÜCK:	25 (vor Teilung)
FLÄCHE:	

Gefertigt am: 29.11.2021

Baugesuch

Maßstab: M = 1 : 100

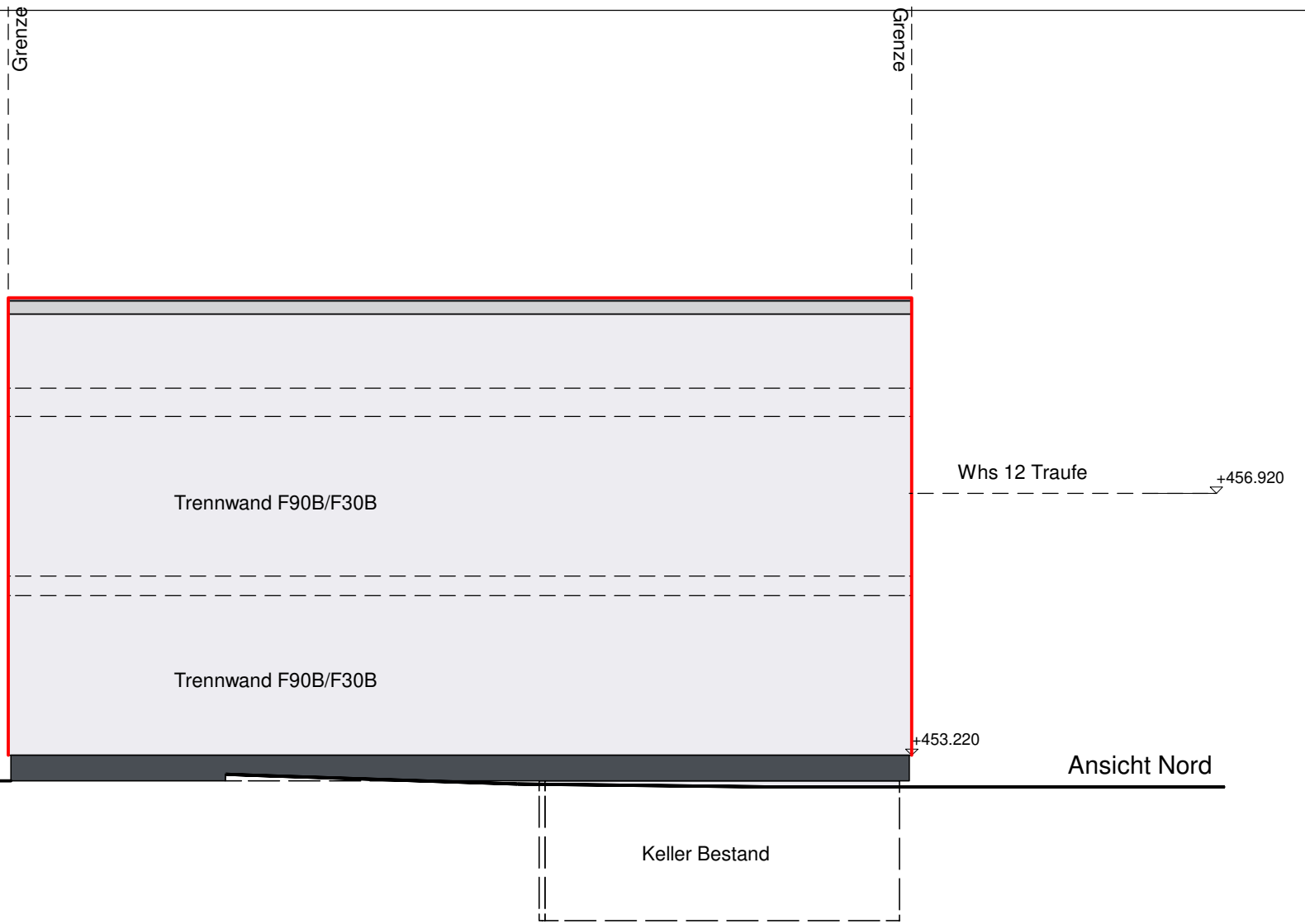

Ansicht Nord

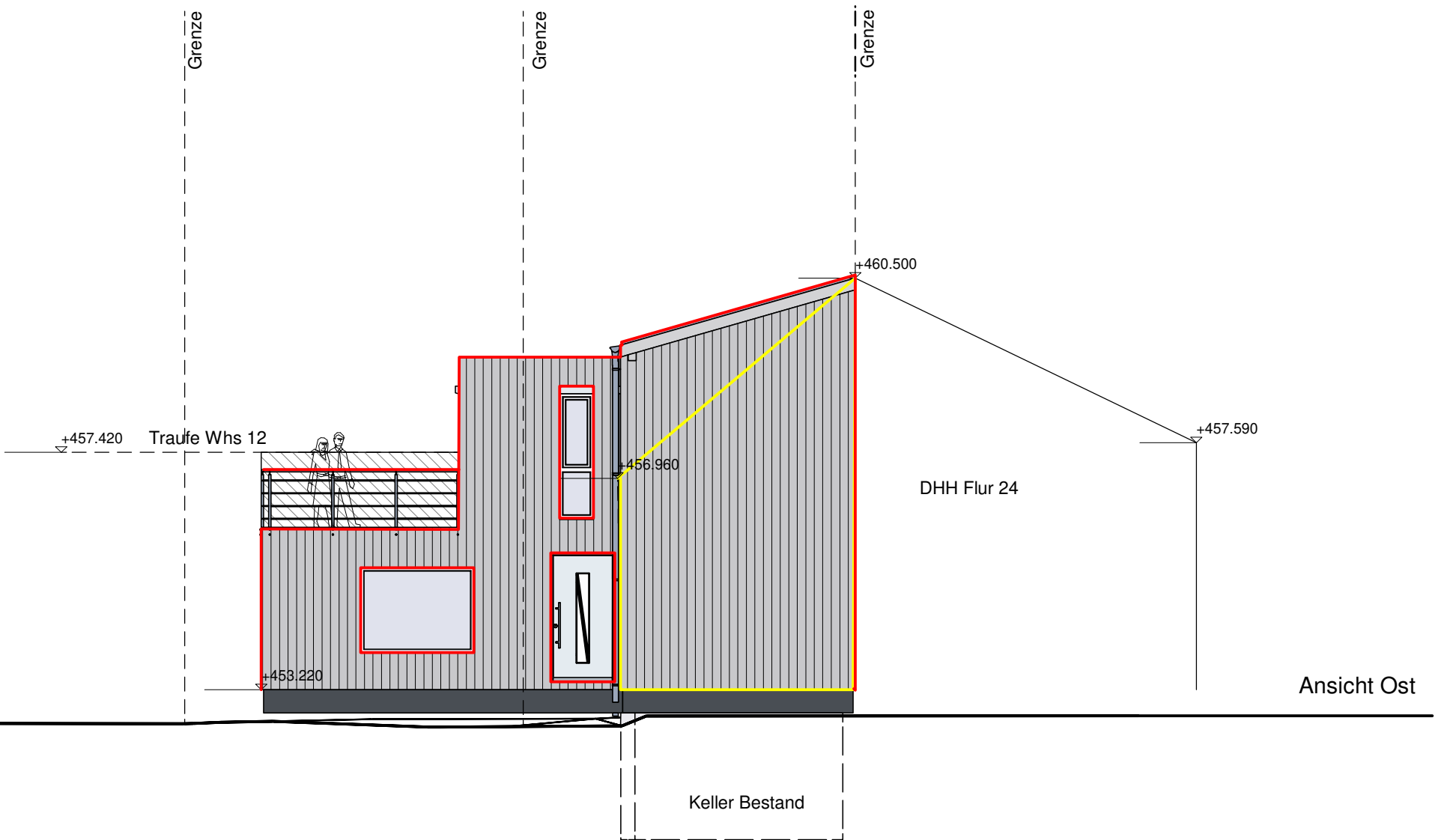

Ansicht Ost

	Ansicht Nord/Ost	
	Neubau Einfamilienhaus	
	BAUORT:	88677 Markdorf
	GEMARKUNG:	Ittendorf, Kippenhauserstrasse
	FLURSTÜCK:	25 (vor Teilung)
	Maßstab:	M = 1 : 100
	Gefertigt am:	29.11.2021
Baugesuch		

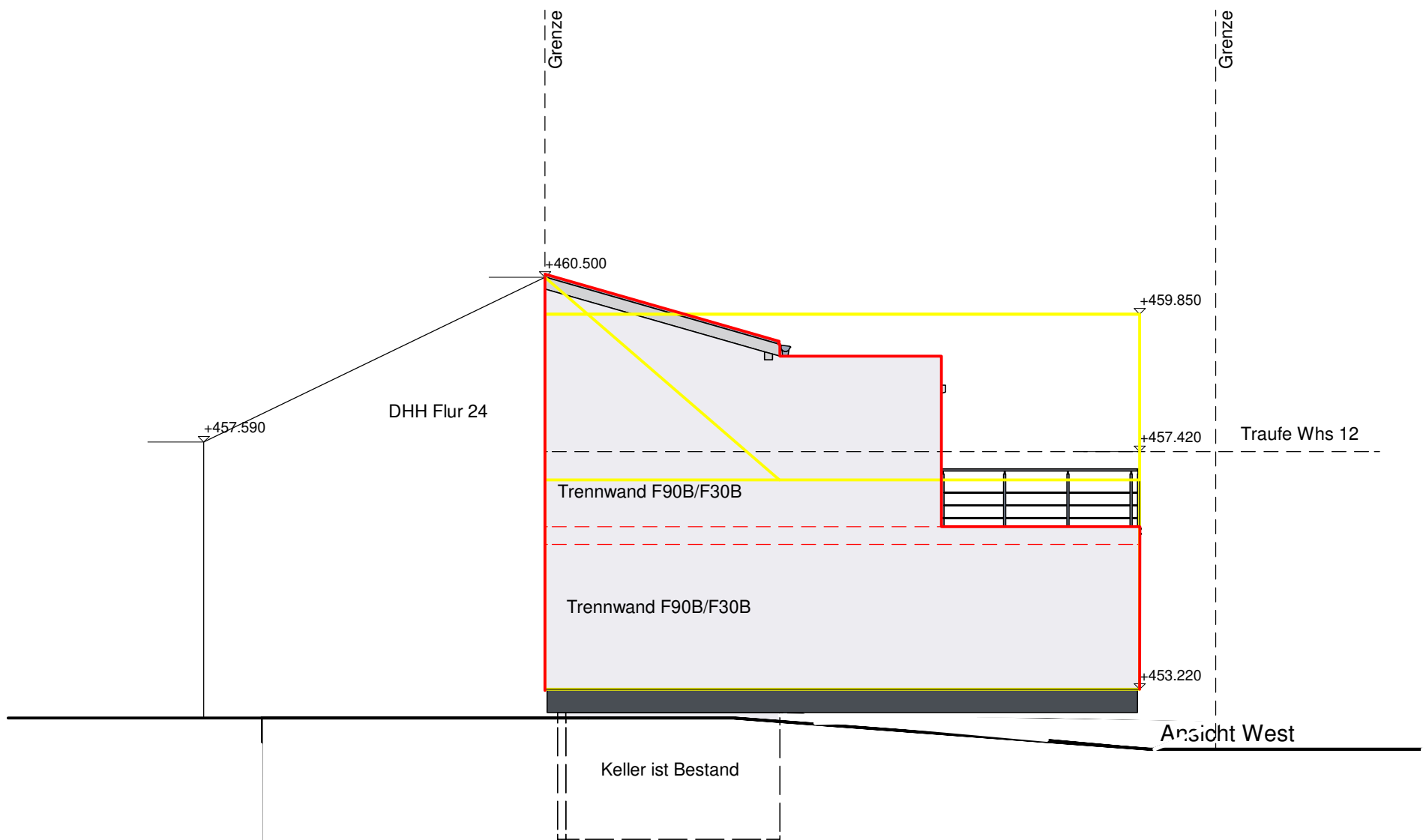
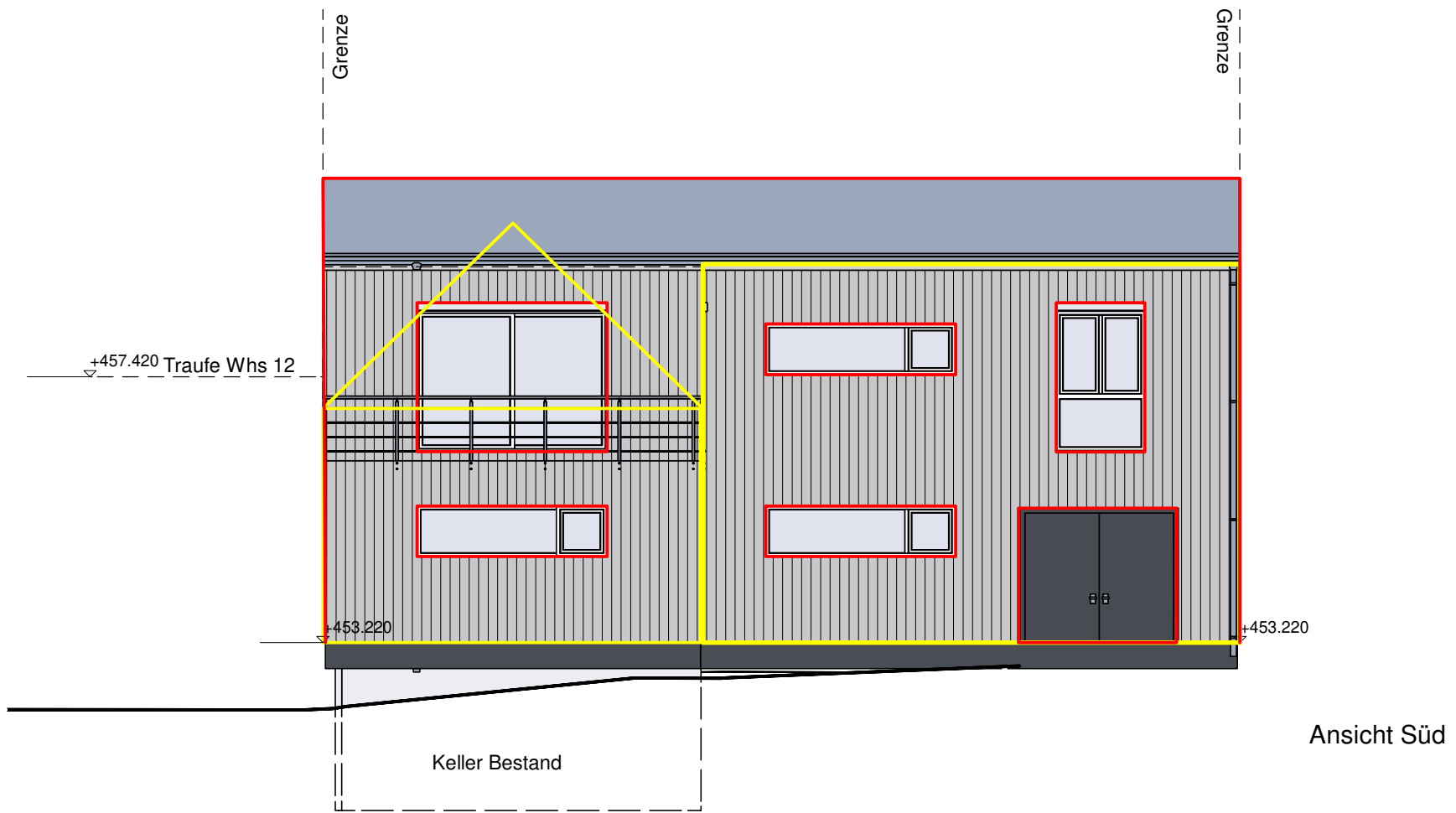

	Ansicht Süd/West	
	Neubau Einfamilienhaus	
	BAUORT:	88677 Markdorf
	GEMARKUNG:	Ittendorf, Kippenhauserstrasse
	FLURSTÜCK:	25 (vor Teilung)
	Maßstab:	M = 1 : 100
	Gefertigt am:	29.11.2021
Baugesuch		