

Flurstück: 151/8  
Flur: 151  
Gemarkung: Riedheim

Gemeinde: Markdorf  
Kreis: Bodenseekreis  
Regierungsbezirk: Tübingen

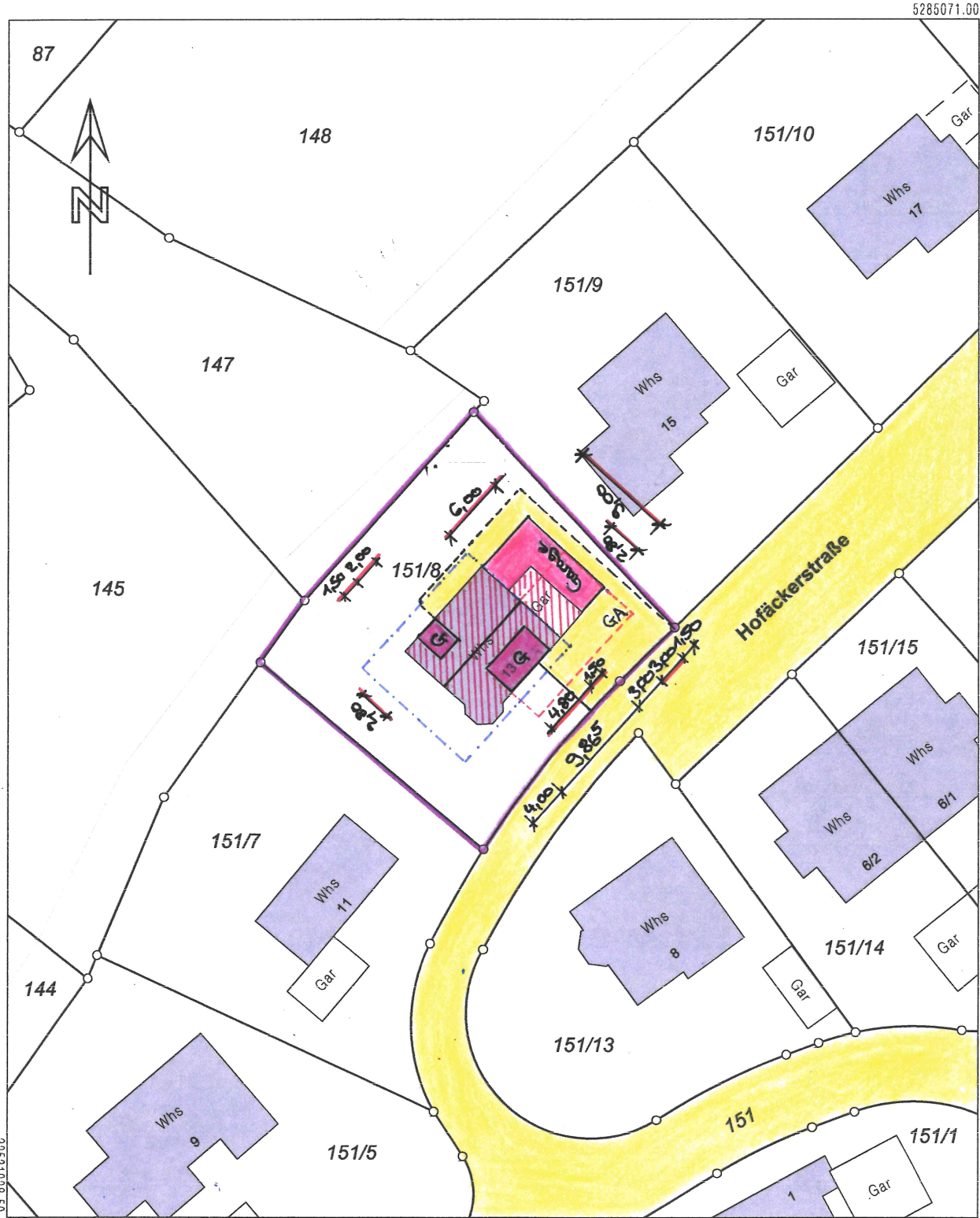

5284967.50 Maßstab 1:500 0 5 10 15 Meter

Darstellung entspricht dem Liegenschaftskataster -  
Abweichungen gegenüber dem Grundbuch sind möglich.

Die Basisinformationen und Basisdaten des Liegenschaftskatasters unterliegen dem Verwendungsvorbehalt nach § 2 Abs. 3 und 4 des Vermessungsgesetzes vom 1. Juli 2004 (GBl. S. 469, 509), zuletzt geändert durch Gesetz vom 30. November 2010 (GBl. S. 989). Sie dürfen vom Empfänger nur für den Zweck verwendet werden, zu dem sie übermittelt worden sind. Eine Verwendung für andere Zwecke ist nur zulässig, wenn die Vermessungsbehörde eingewilligt hat.

18.03.2022

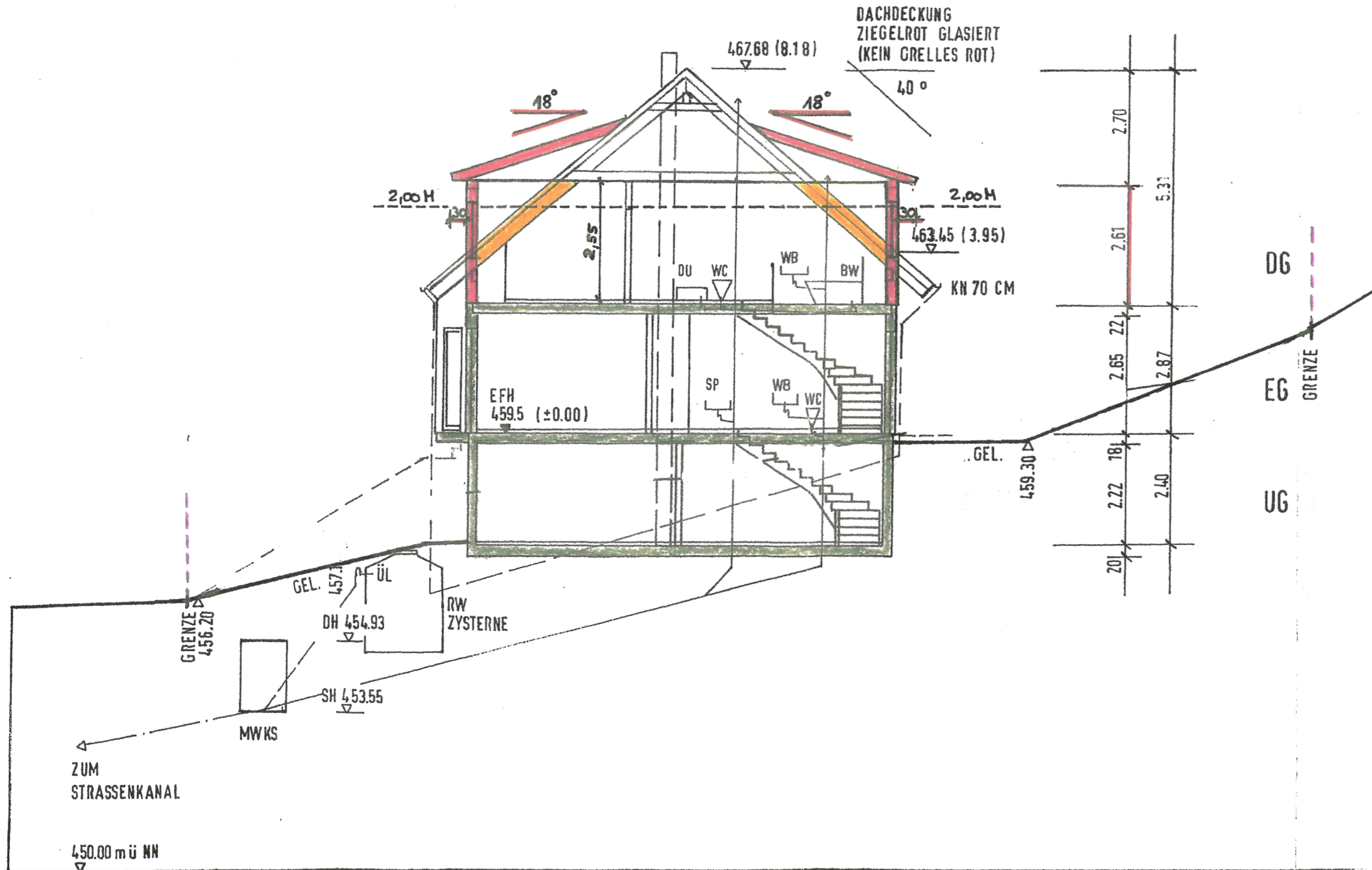

# Baugesuch

Einbau von 2 Dachgauben und Neubau einer Garage  
Gemarkung Riedheim  
Flurstück-Nr. 151/8

18.03.2022

Schnitt AA M = 1 : 100

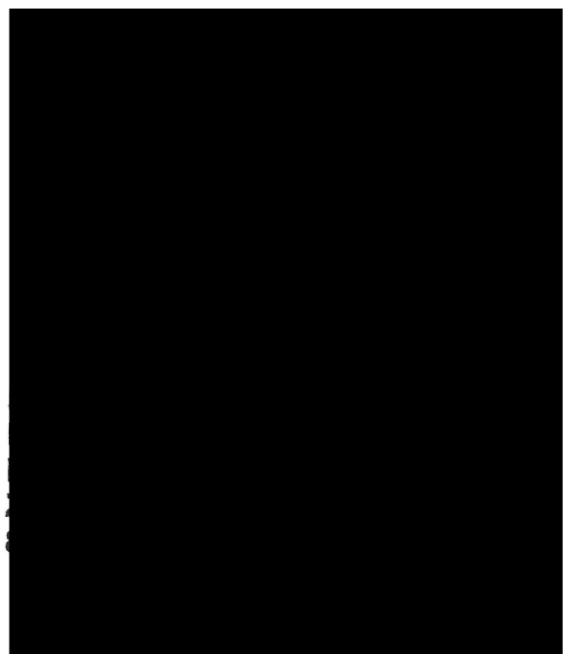

WESTEN

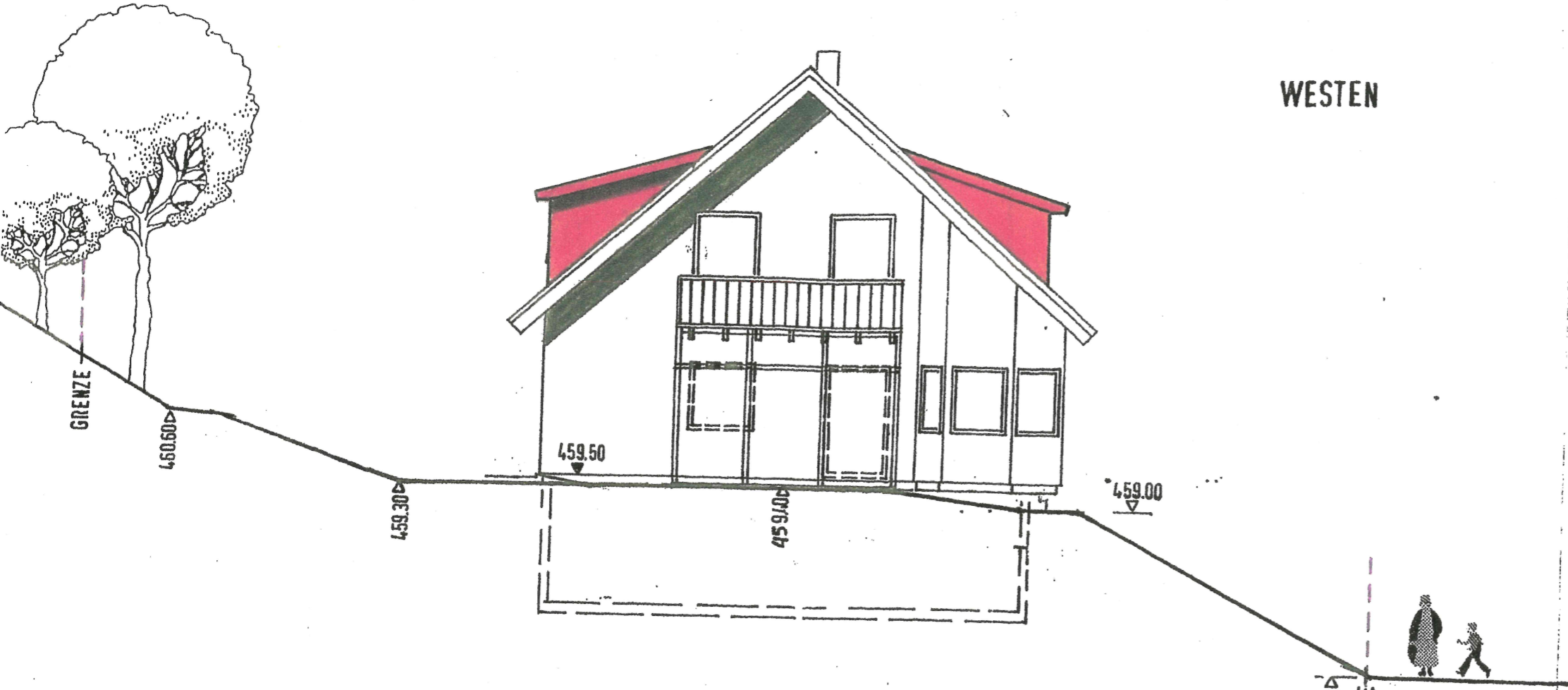

SÜDEN

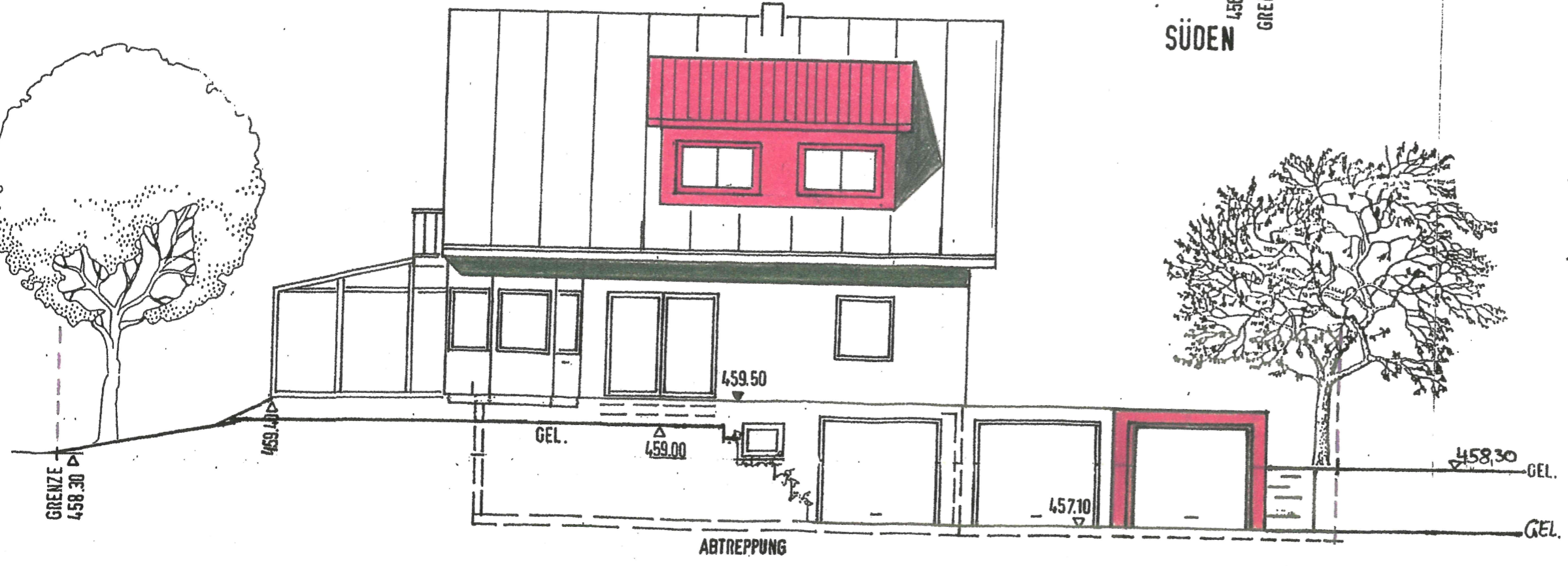

## Baugesuch

Einbau von 2 Dachgauben und Neubau  
einer Garage  
Gemarkung Riedheim  
Flurstück-Nr. 151/8

18.03.21

Ansichten:  
Süden und Westen

M = 1 : 100



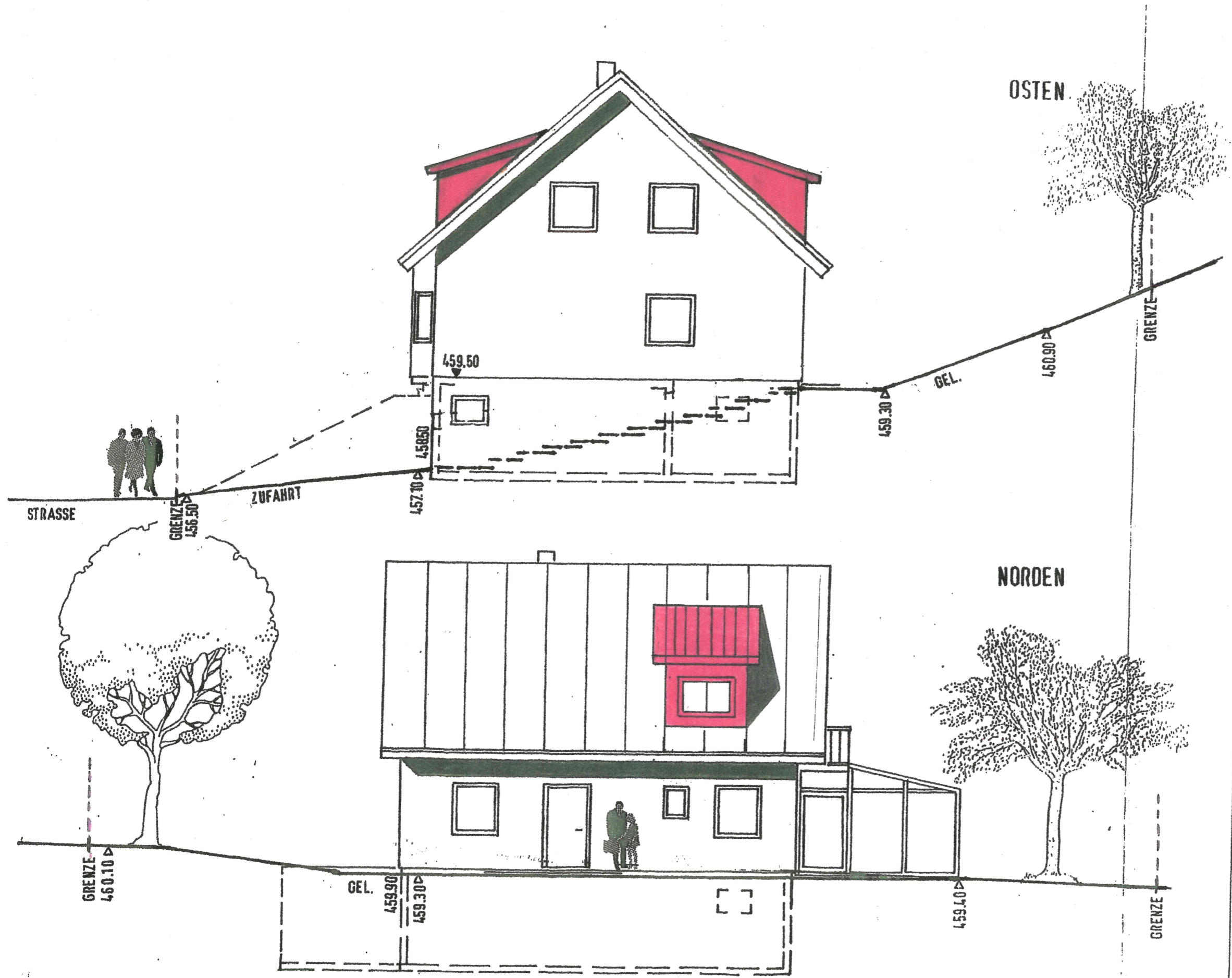

## Baugesuch

Einbau von 2 Dachgauben und Neubau  
 einer Garage  
 Gemarkung Riedheim  
 Flurstück-Nr. 151/8

18.03.20

Ansichten:  
 Osten und Norden

M = 1 : 100

