

Landkreis: Bodenseekreis  
Gemeinde: Markdorf  
Gemarkung: Ittendorf

# Abrißplan

-zeichnerischer Teil zum  
Bauantrag (§4 LBOVVO)

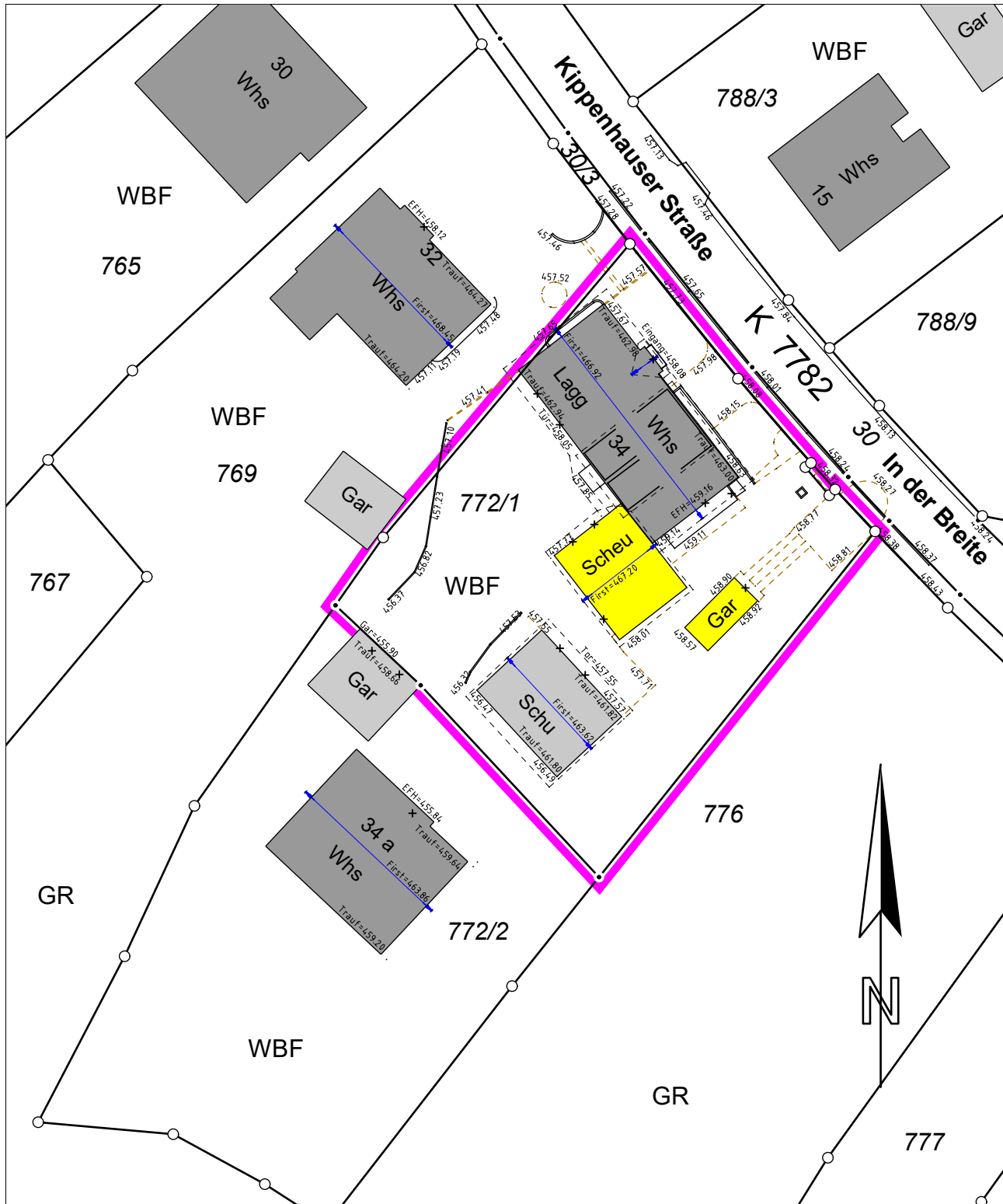

Auftragsnr.: 2222241 / St.

Überlingen, den 28.06.2022

Hinsichtlich etwa vorhandener unterirdischer  
Leitungen wird keine Gewähr übernommen.

Landkreis: Bodenseekreis  
Gemeinde: Markdorf  
Gemarkung: Ittendorf

# Lageplan

-Abstandsflächenplan zum  
Bauantrag (§4 LBOVVO)

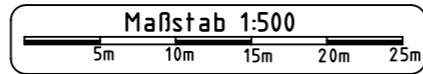
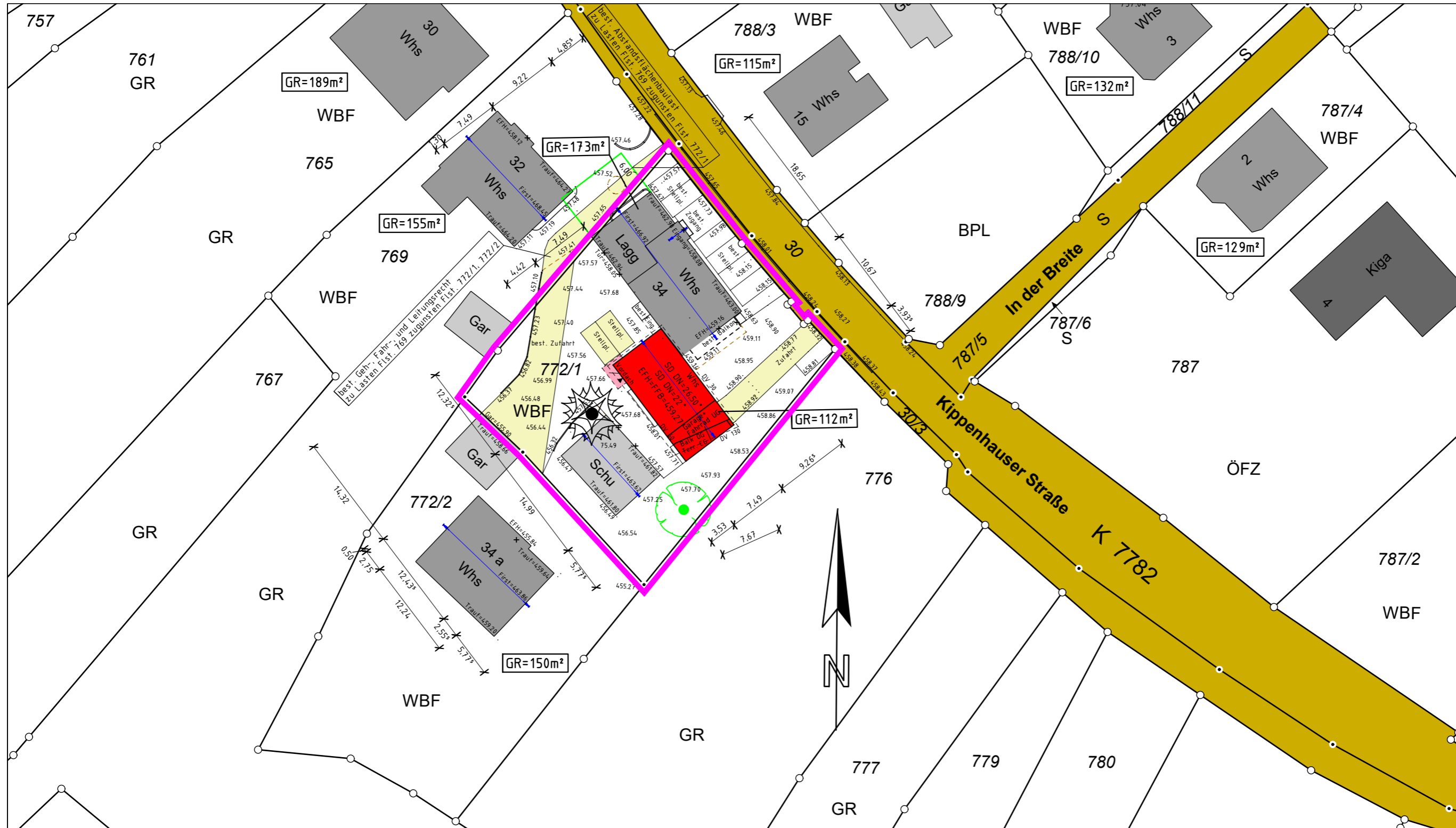

Auftragsnr.: 2222241 / St.

Hinsichtlich etwa vorhandener unterirdischer  
Leitungen wird keine Gewähr übernommen.

Überlingen, den 28.06.2022

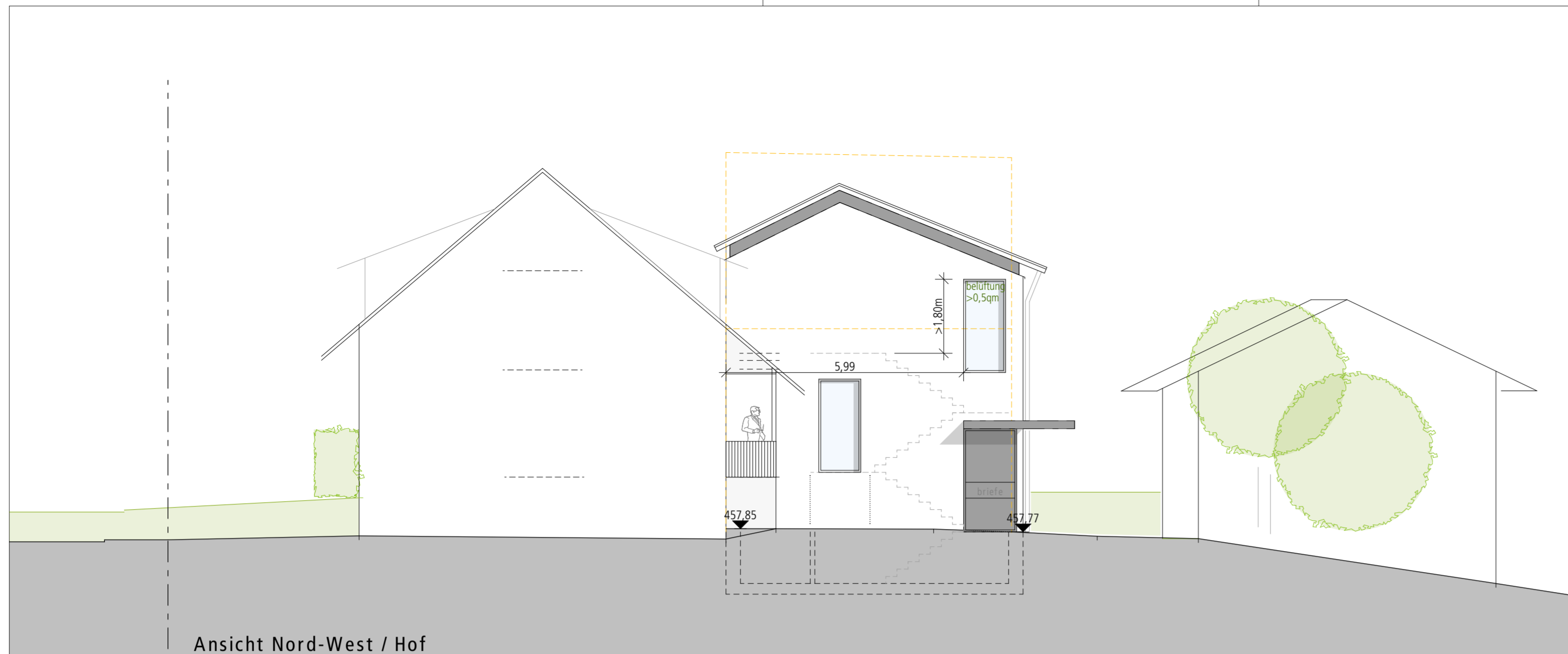

Ansicht Nord-West / Hof

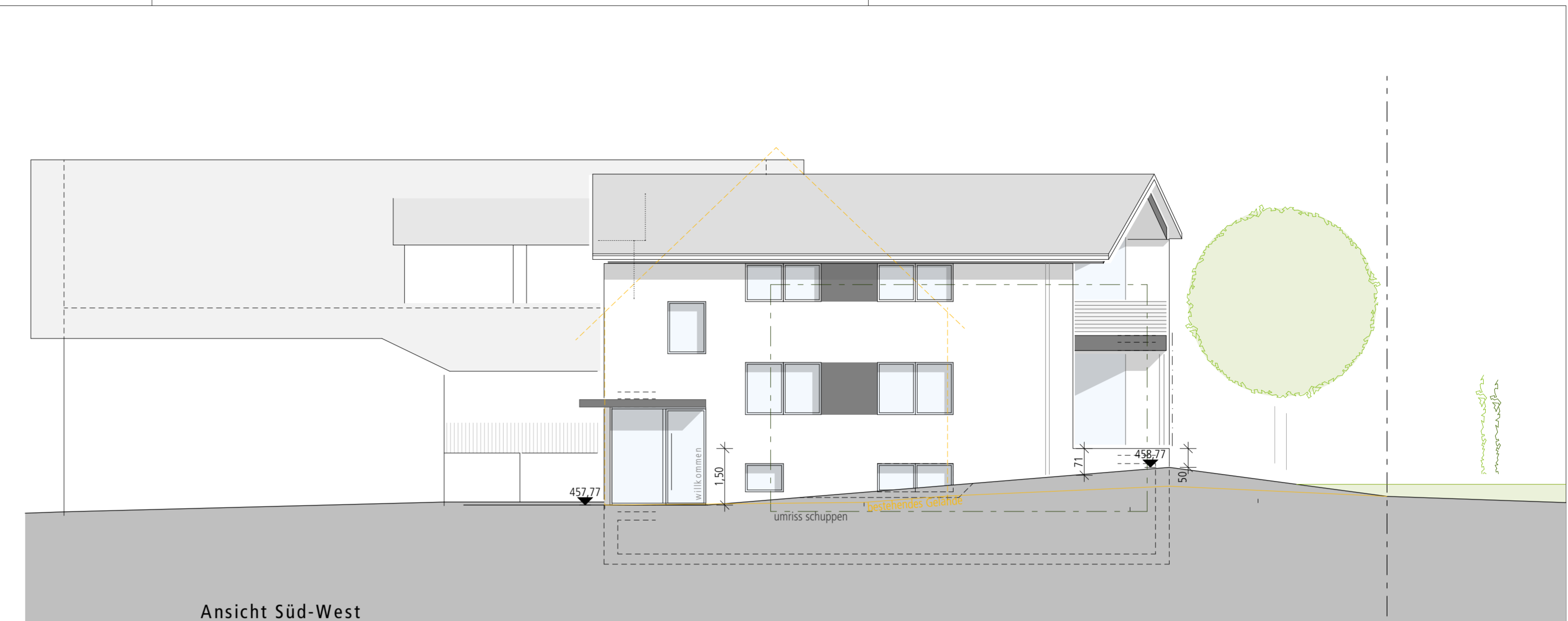

Ansicht Süd-West

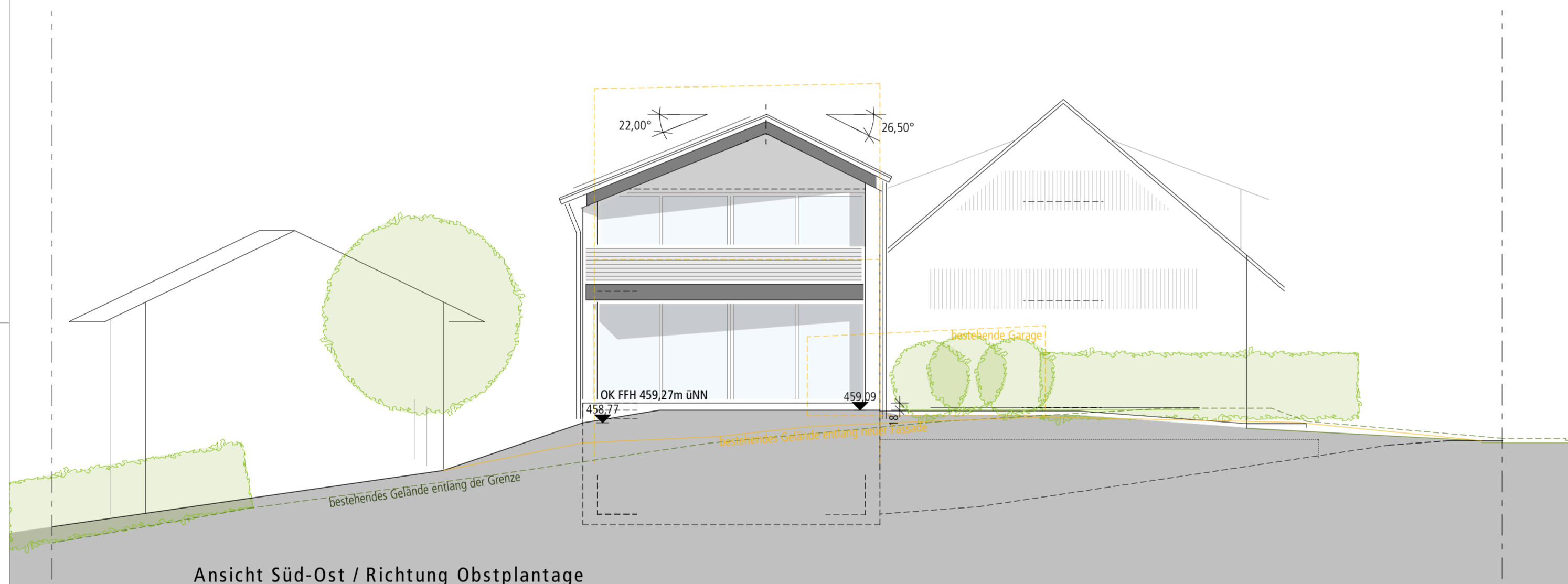

Ansicht Süd-Ost / Richtung Obstplantage

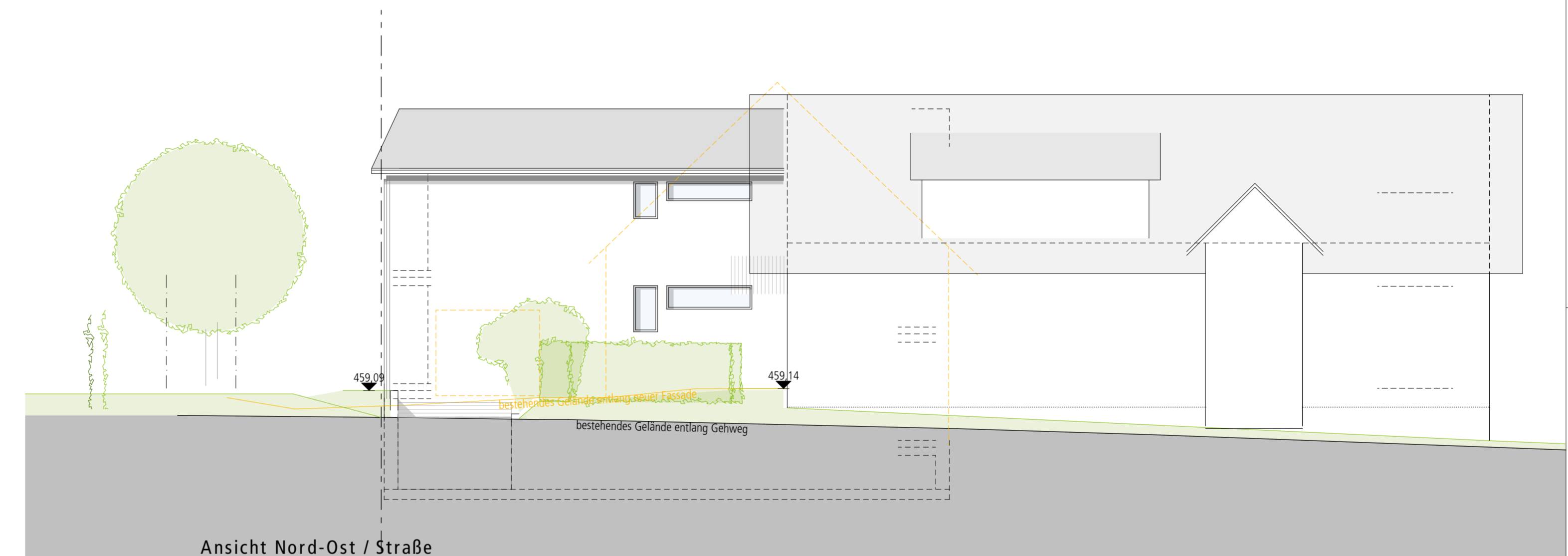

Ansicht Nord-Ost / Straße

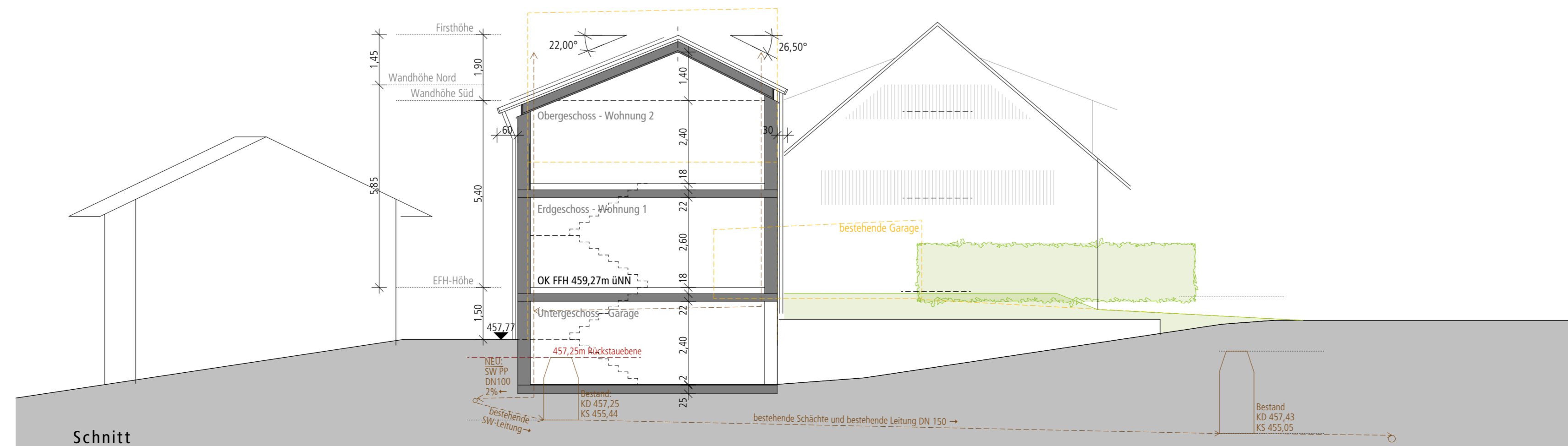

Schnitt

**Antrag auf Baugenehmigung**

Bauvorhaben:

Neubau Zweifamilienhaus

Kippenhauser Str. 34  
88677 Markdorf-Ittendorf

Grundstück:

Gemarkung: Ittendorf

Flurstücks-Nr.: 772/1