

LANDKREIS : BODENSEEKREIS
STADT : MARKDORF
GEMARKUNG : MARKDORF

Übersichtsplan

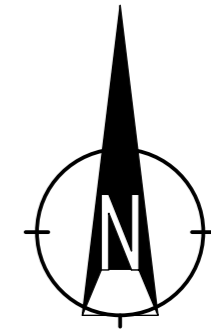

Maßstab 1:2500

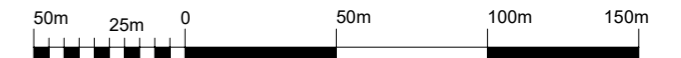

Trossingen, den 01.06.2022

Auftrags-Nr.: 2022088B
Bearbeiter: Boss

keine Haftung für sonstige
unterirdische Leitungen

Die Übereinstimmung des zeichnerischen Teils mit
dem Liegenschaftskataster wird bestätigt.
Abweichungen gegenüber dem Grundbuch sind möglich.

KURZ VERMESSUNG
MAN
Dipl.- Ing. Gerd Kurzmann
Hohnerstraße 4/2
78647 Trossingen
Tel. 07425/33130-0
www.kurzmann.de
Email: info@kurzmann.de

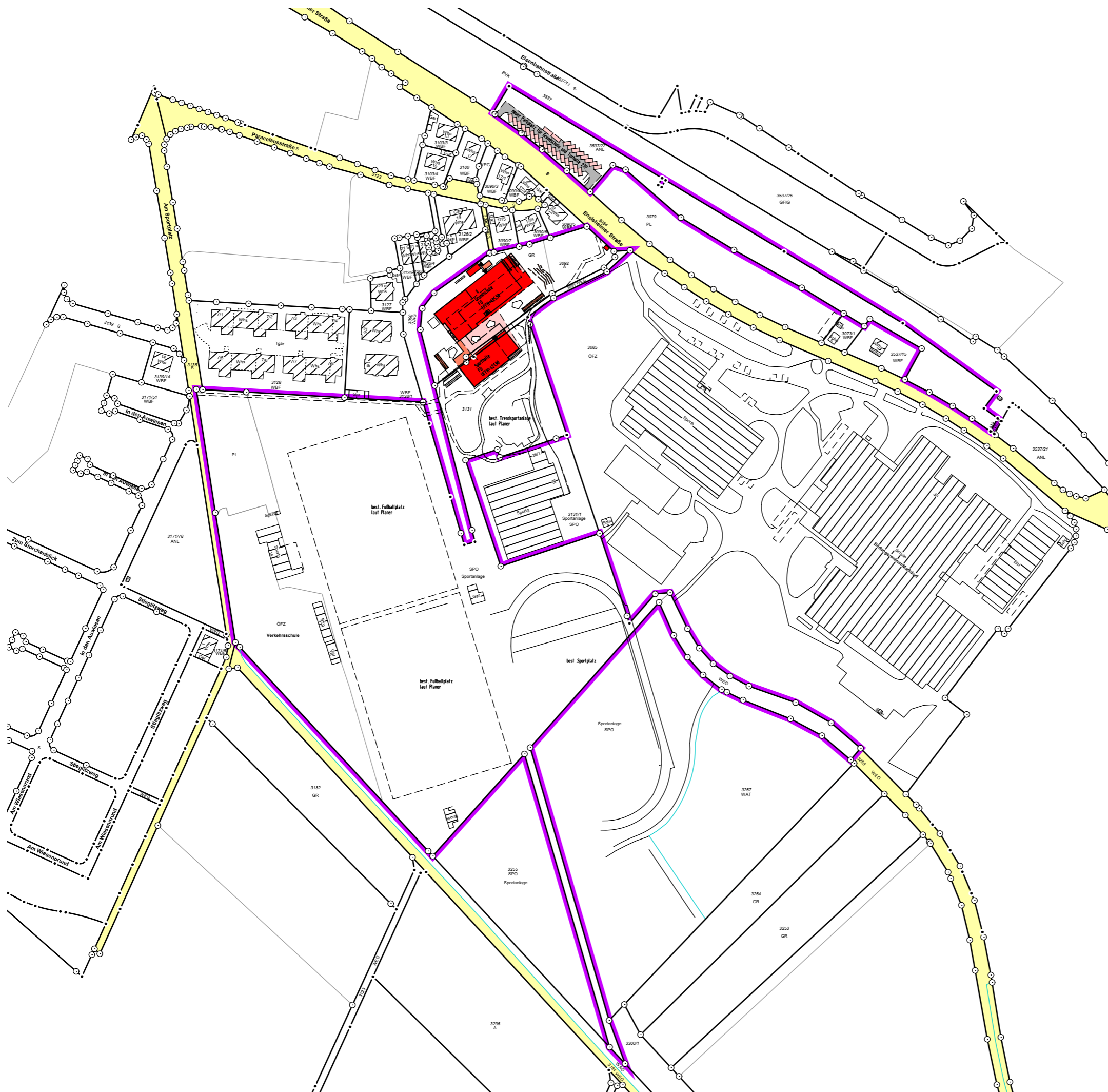

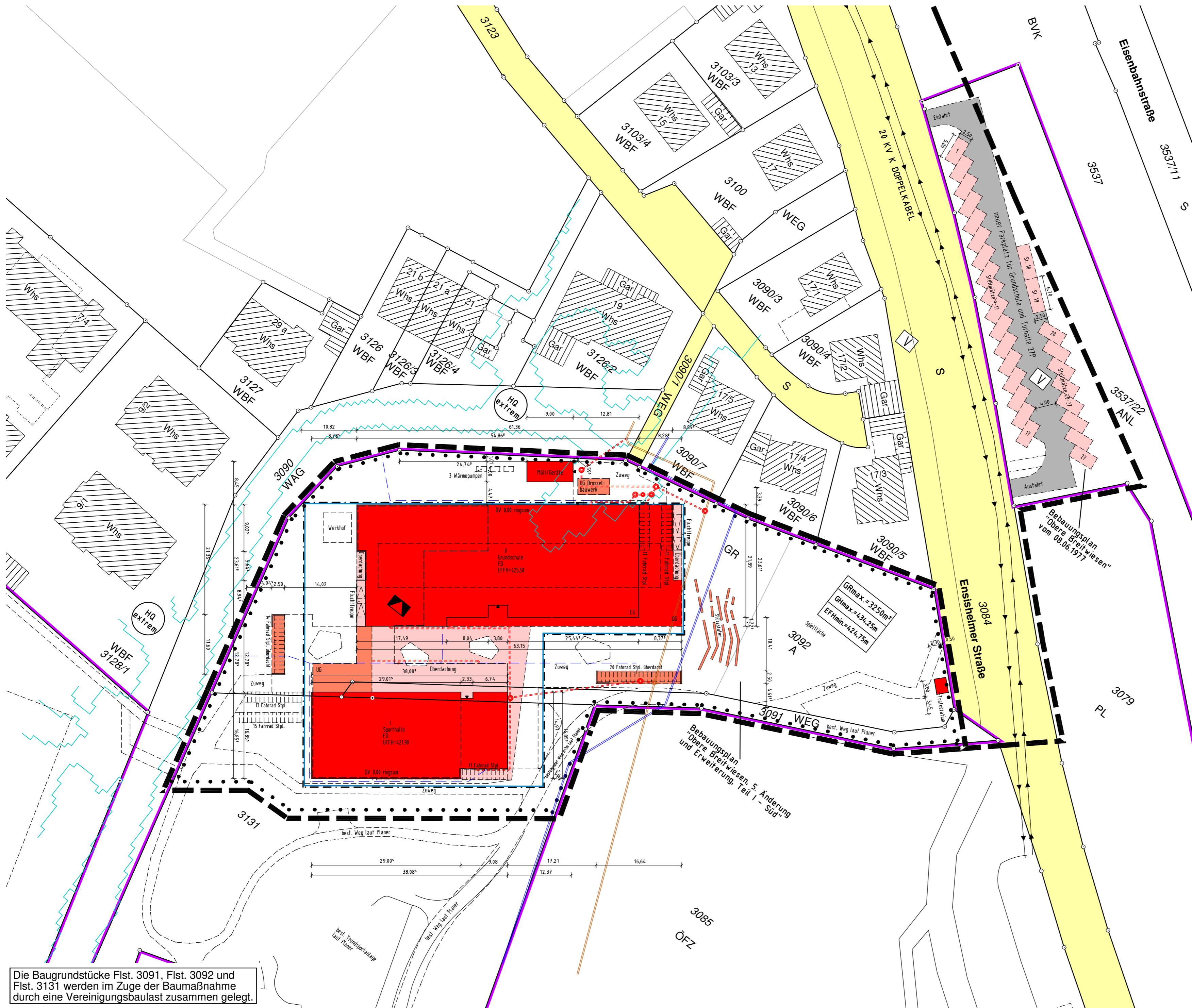

LANDKREIS : BODENSEEKREIS
 STADT : MARKDORF
 GEMARKUNG : MARKDORF

Lageplan - zeichnerischer Teil
 zum Bauantrag (§ 4 LBOVVO)

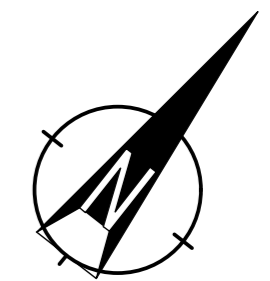

Maßstab 1:500

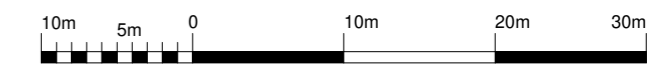

Trossingen, den 01.06.2022

Auftrags-Nr.: 2022088B
 Bearbeiter: Boss

keine Haftung für sonstige unterirdische Leitungen

Die Übereinstimmung des zeichnerischen Teils mit dem Liegenschaftskataster wird bestätigt. Abweichungen gegenüber dem Grundbuch sind möglich.

KURZ VERMESSUNG
MANN
 Dipl.- Ing. Gerd Kurzmann
 Hohnerstraße 4/2
 78647 Trossingen
 Tel. 07425/33130-0
 www.kurzmann.de
 Email: info@kurzmann.de

Die Baugrundstücke Flst. 3091, Flst. 3092 und Flst. 3131 werden im Zuge der Baumaßnahme durch eine Vereinigungsbaulast zusammen gelegt.

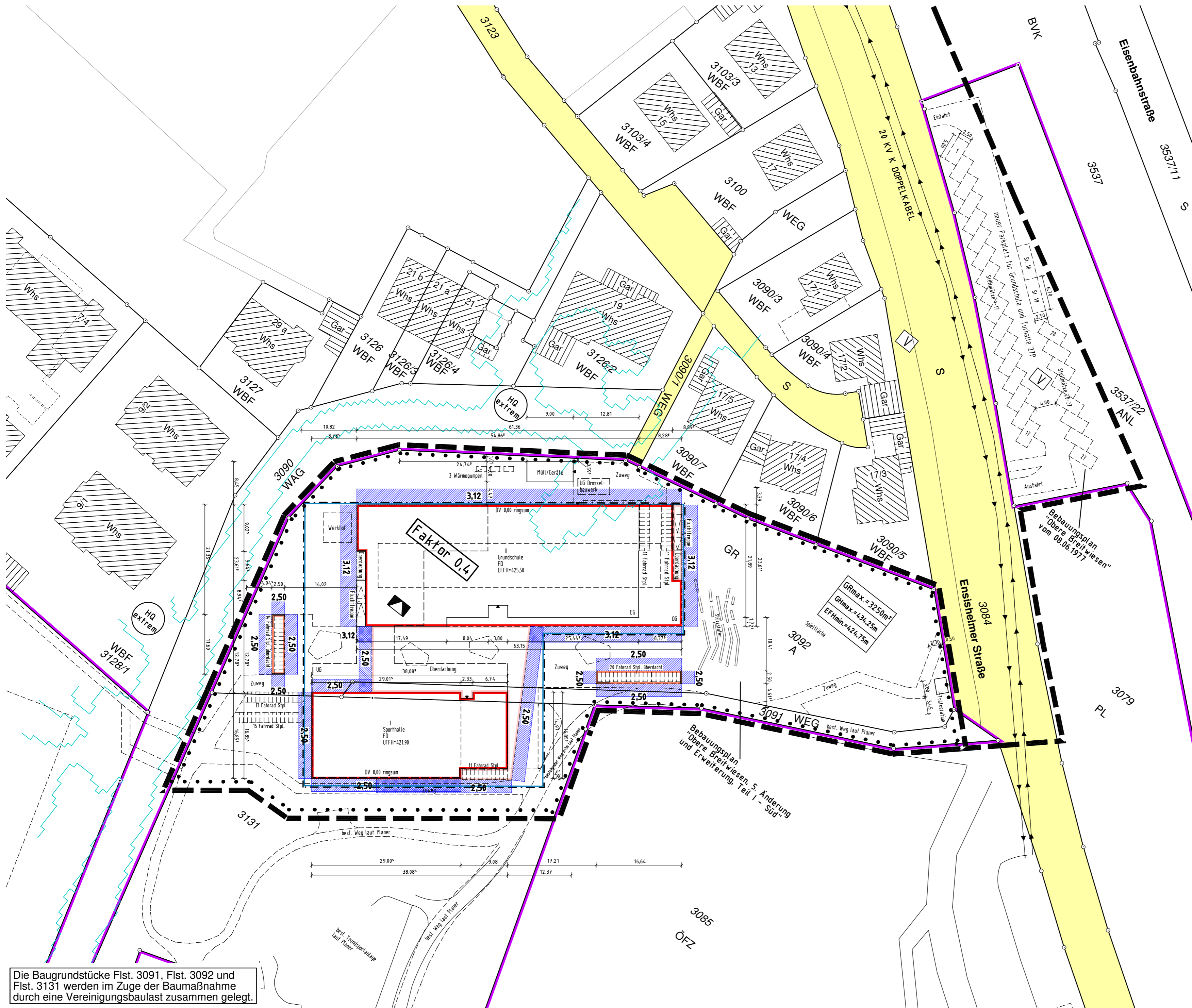

LANDKREIS : BODENSEEKREIS
 STADT : MARKDORF
 GEMARKUNG : MARKDORF

Abstandsflächenplan

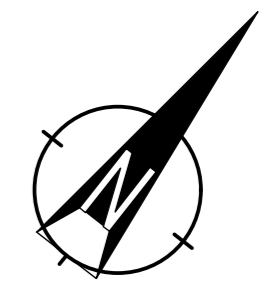

Maßstab 1:500

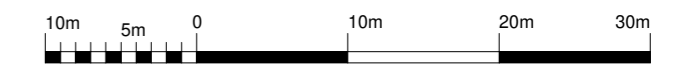

Trossingen, den 01.06.2022

Auftrags-Nr.: 2022088B
 Bearbeiter: Boss

keine Haftung für sonstige unterirdische Leitungen

Die Übereinstimmung des zeichnerischen Teils mit dem Liegenschaftskataster wird bestätigt. Abweichungen gegenüber dem Grundbuch sind möglich.

KURZ VERMESSUNG
MANN
 Dipl.- Ing. Gerd Kurzmann
 Hohnerstraße 4/2
 78647 Trossingen
 Tel. 07425/33130-0
 www.kurzmann.de
 Email: info@kurzmann.de

Die Baugrundstücke Flst. 3091, Flst. 3092 und Flst. 3131 werden im Zuge der Baumaßnahme durch eine Vereinigungsbaulast zusammen gelegt.

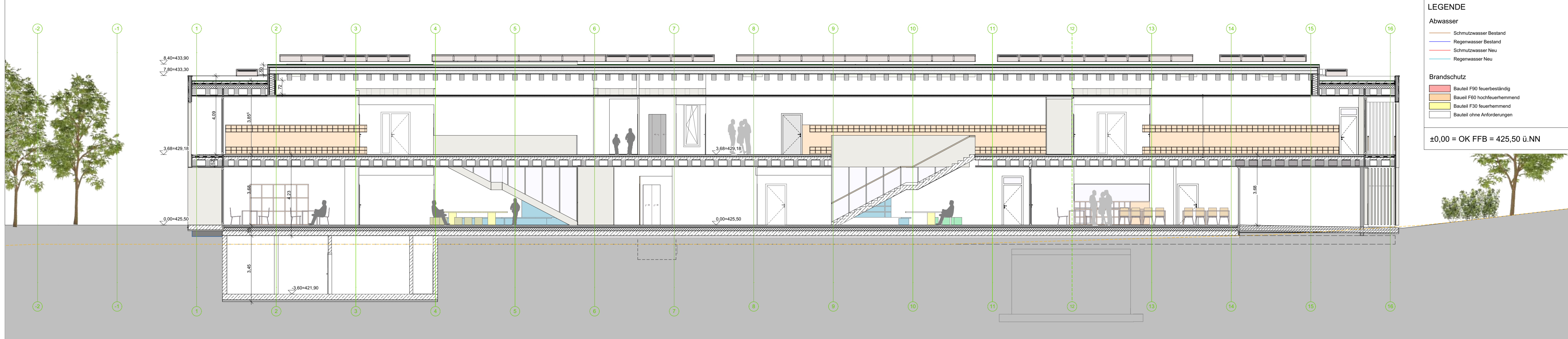

LÄNGSSCHNITT A-A 1:100

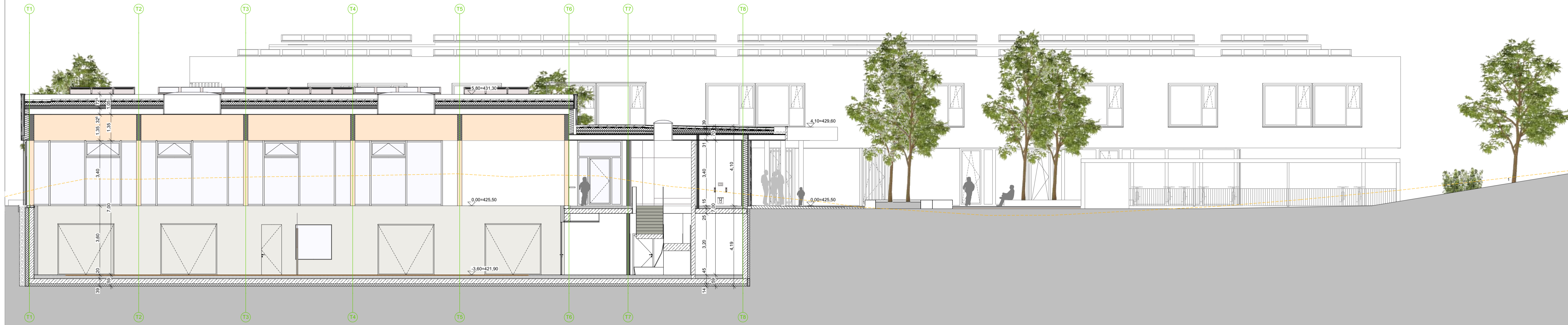

LÄNGSSCHNITT C-C 1:100

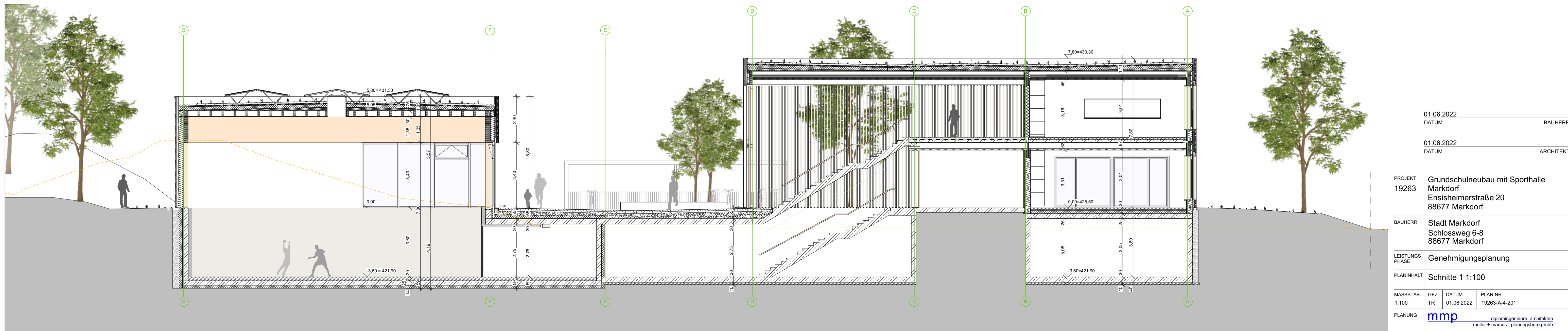

QUERSCHNITT 1-1 1:100

- LEGENDE**
- Abwasser**
- Schmutzwasser Bestand
 - Regenwasser Bestand
 - Schmutzwasser Neu
 - Regenwasser Neu
- Brandschutz**
- Bauteil F90 feuerbeständig
 - Bauteil F60 hochfeuerhemmend
 - Bauteil F30 feuerhemmend
 - Bauteil ohne Anforderungen
- ±0,00 = OK FFB = 425,50 ü.NN

PROJEKT	Grundschnelneubau mit Sporthalle		
19263	Markdorf		
BAUHERR	Stadt Markdorf Ensisherstraße 20 88677 Markdorf		
LEISTUNGS PHASE	Genehmigungsplanung		
PLANINHALT	Schnitte 1 1:100		
MASSTAB	GEZ.	DATUM	PLAN-NR.
1:100	TR	01.06.2022	19263-A-4-201
PLANUNG	mmp		
	diplomingenieure architekten müller + marcus - planungsbüro gmbh		
	im bahnhof 88690 uhlidingen-mühlhofen		
	fon. 07556 9204-60 e-mail. info@mmp-architekten.de fax. 07556 9204-64 internet. www.mmp-architekten.de		

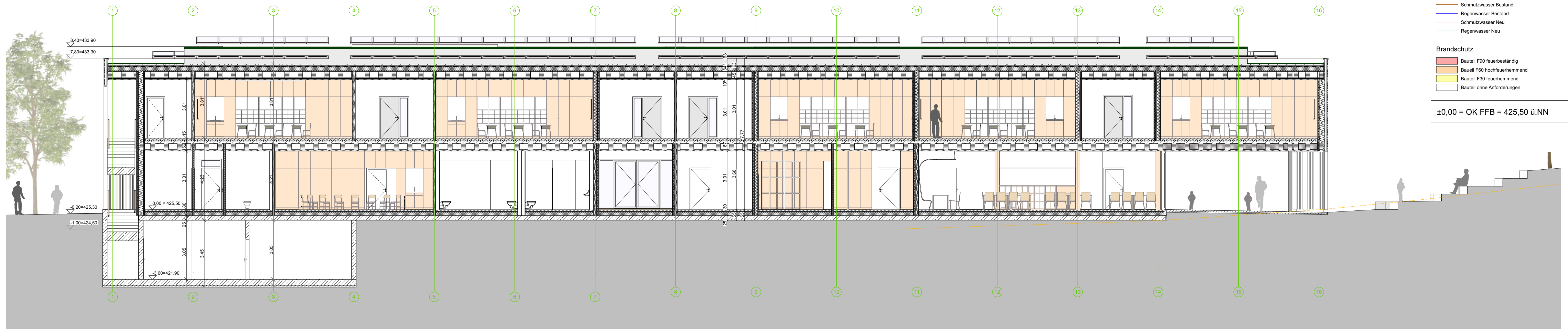

LÄNGSSCHNITT B_B 1:100

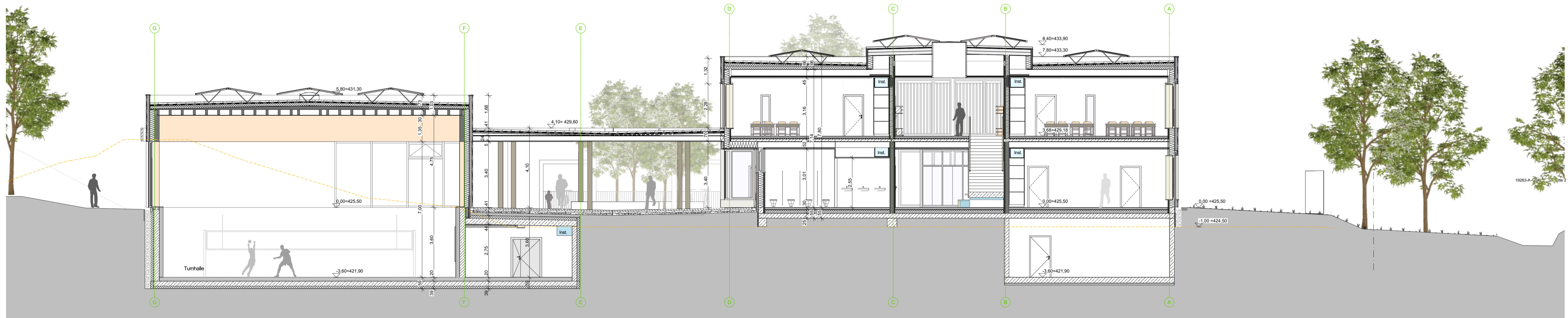

QUERSCHNITT 3-3 1:100

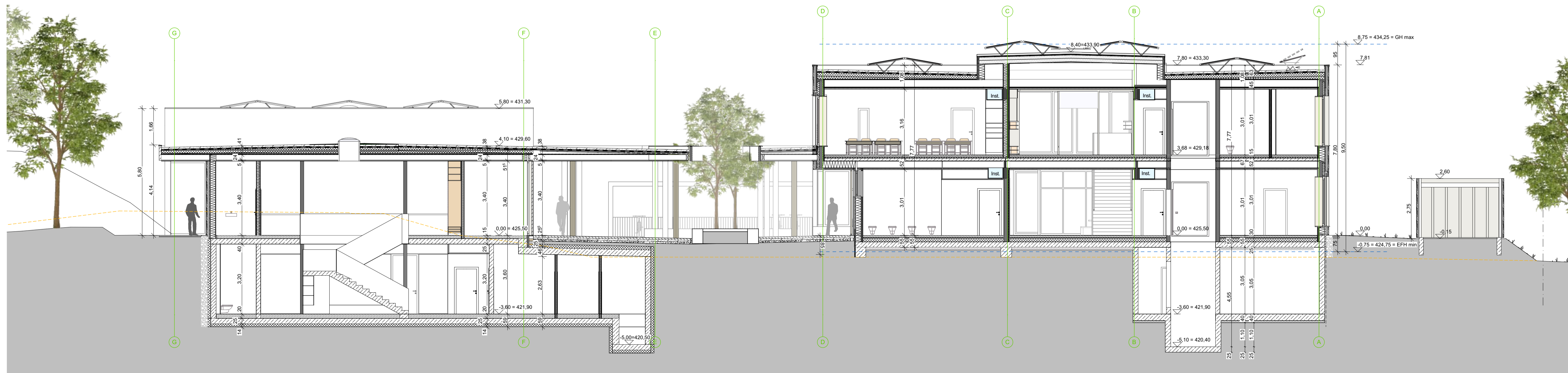

QUERSCHNITT 2-2 1:100

- LEGENDE**
- Abwasser**
- Schmutzwasser Bestand
 - Regenwasser Bestand
 - Schmutzwasser Neu
 - Regenwasser Neu
- Brandschutz**
- Bauteil F90 feuerbeständig
 - Bauteil F60 hochfeuerhemmend
 - Bauteil F30 feuerhemmend
 - Bauteil ohne Anforderungen
- ±0,00 = OK FFB = 425,50 ü.NN

PROJEKT	Grundschnelneubau mit Sporthalle		
19263	Markdorf		
BAUHERR	Stadt Markdorf Schlossweg 6-8 88677 Markdorf		
LEISTUNGS PHASE	Genehmigungsplanung		
PLANINHALT	Schnitte 2 1:100		
MASSSTAB	GEZ.	DATUM	PLAN-NR.
1:100	TR	01.06.2022	19263-A-4-202
PLANUNG	mmp		
	diplomingenieure architekten müller + marcus - planungsbüro gmbh		
	im bahnhof 88690 uhlidingen-mühlhofen		
	fon. 07556 9204-60 e-mail. info@mmp-architekten.de fax. 07556 9204-64 internet. www.mmp-architekten.de		



SCHNITT PAUSENHALLE SÜD - OST 1:100



ANSICHT NORD - WEST 1:100

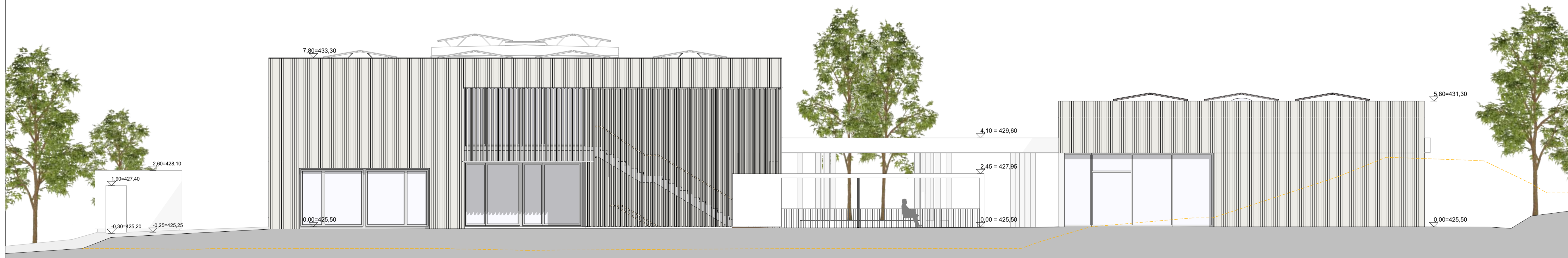

ANSICHT SÜD - WEST 1:100

PROJEKT	19263	Grundschulneubau mit Sporthalle Markdorf Ensisherstraße 20 88677 Markdorf		
BAUHERR	Stadt Markdorf Schlossweg 6-8 88677 Markdorf			
LEISTUNGS PHASE	Genehmigungsplanung			
PLANINHALT	Ansichten 1 1:100			
MASSSTAB	1:100	GEZ	TR	PLAN-NR.
				19263-A-4-310
PLANUNG	mmp diplomingenieure architekten müller + marcus - planungsbüro gmbh im bahnhof 88690 uhlidingen-mühlhofen fon. 07556 9204-60 e-mail. info@mmp-architekten.de fax. 07556 9204-64 internet. www.mmp-architekten.de			
DATUM	01.06.2022	BAUHERR		
DATUM	01.06.2022	ARCHITEKT		



ANSICHT SÜD - OST 1:100



ANSICHT TURNHALLE NORD - WEST 1:100



ANSICHT NORD - OST 1:100

PROJEKT	Grundschulneubau mit Sporthalle Markdorf Ensiseimerstraße 20 88677 Markdorf		
BAUHERR	Stadt Markdorf Schlossweg 6-8 88677 Markdorf		
LEISTUNGS PHASE	Genehmigungsplanung		
PLANINHALT	Ansichten 2 1:100		
MASSSTAB	GEZ.	DATUM	PLAN-NR.
1:100	TR	01.06.2022	19263-A-4-311
PLANUNG	mmp diplomingenieure architekten müller + marcus - planungsbüro gmbh		
im bahnhof 88690 uhlidingen-mühlhofen			
fon. 07556 9204-60 fax. 07556 9204-64		e-mail. info@mmp-architekten.de internet. www.mmp-architekten.de	