

Maßstab 1:2500

0 20 40 60 80 100 Meter

Die Basisinformationen und Basisdaten des Liegenschaftskatasters unterliegen dem Verwendungsverbote nach § 2 Abs. 3 und 4 des Vermessungsgesetzes vom 1. Juli 2004 (GBl. S. 469, 509), zuletzt geändert durch Gesetz vom 23. Februar 2017 (GBl. S. 99, 105). Sie dürfen vom Empfänger nur für den Zweck verwendet werden, zu dem sie übermittelt worden sind. Eine Verwendung für andere Zwecke ist nur zulässig, wenn die Vermessungsbehörde eingewilligt hat.

Vermessungsverwaltung Baden-Württemberg

Landratsamt Bodenseekreis Vermessungsbehörde

Albrechtstraße 7788045 Friedrichshafen

Auszug aus dem Liegenschaftskataster

Liegenschaftskarte 1:2500

Stand vom: 06.07.2022

Flurstück: 2258
 Flur:
 Gemarkung: Riedheim

Gemeinde: Markdorf
 Kreis: Bodenseekreis
 Regierungsbezirk: Tübingen

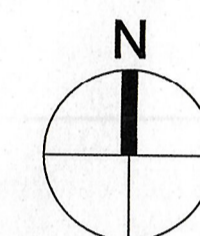
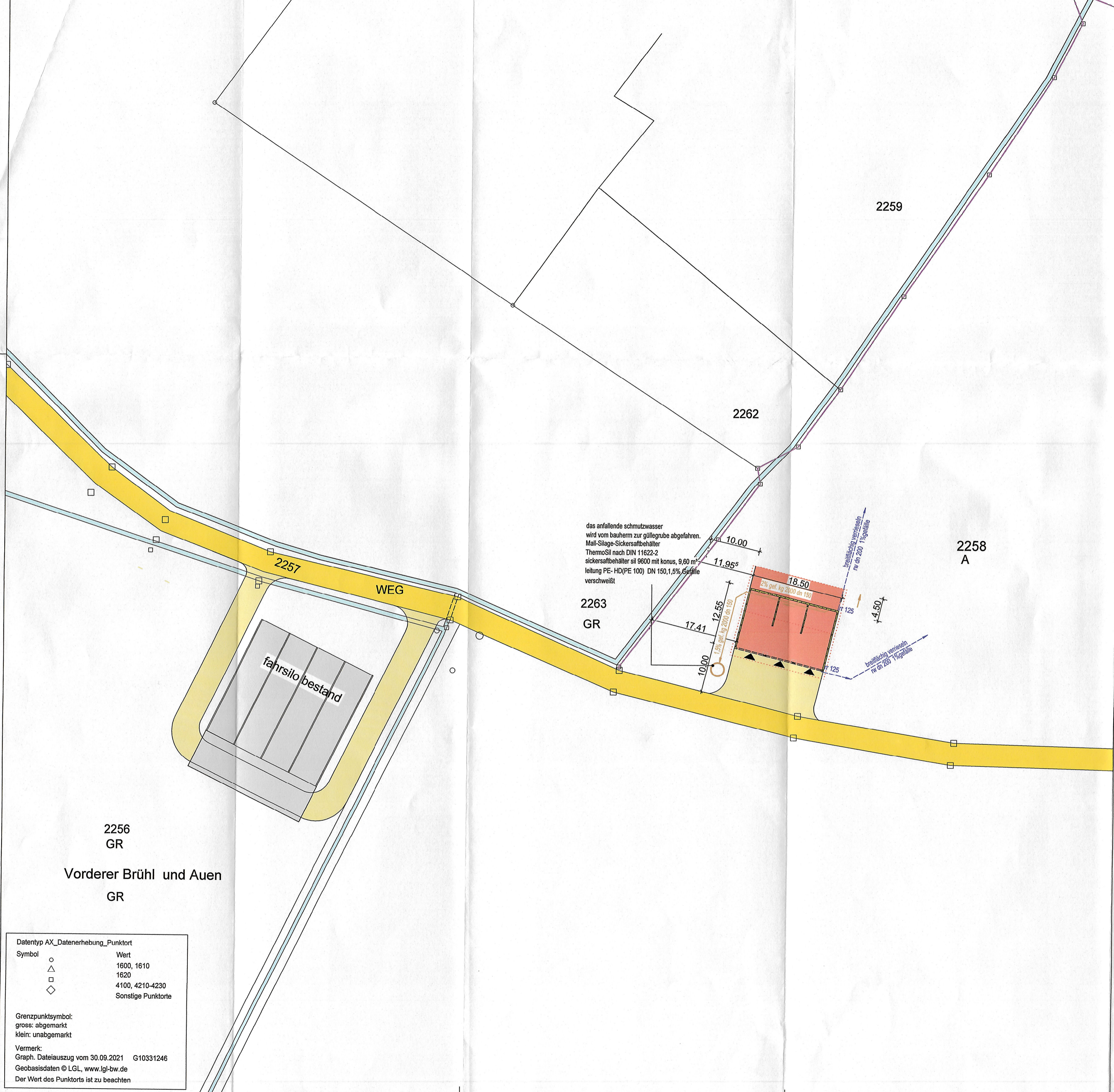

legende	
bestand	
strassen im bestand	
neubau	
grenze	
erschliessung	

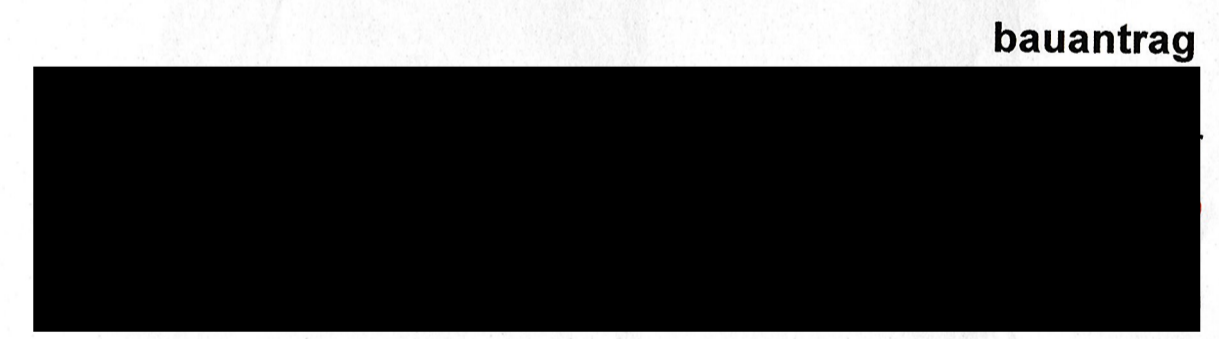

neubau einer mistlagerhalle (festmist)

furstück nr. 2258, gemarkung riedheim, 88677 markdorf

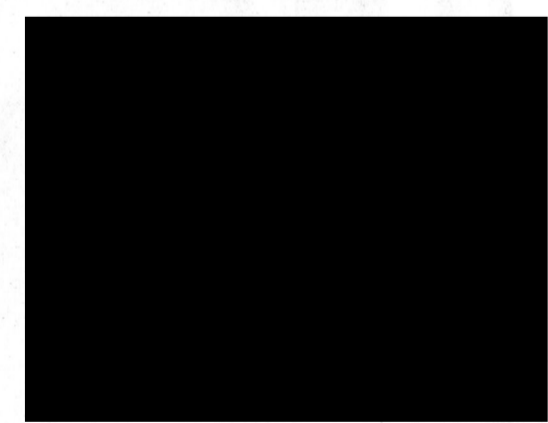

lageplan

Datentyp AX_Datenerhebung_Punktort	
Symbol	Wert
	1600, 1610
	1620
	4100, 4210-4230
	Sonstige Punktorte

Grenzpunktsymbol:
 gross: abgemarkt
 klein: unabgemarkt

Vermerk:
 Graph. Dateiauszug vom 30.09.2021 G10331246
 Geobasisdaten © LGL, www.lgl-bw.de
 Der Wert des Punkorts ist zu beachten

11.10.2021
 21.04.2022
 07.06.2022

maßstab 1 : 500
 lageänderung von grundstück 2256 auf grundstück 2258
 lageänderung des sickersaftbehälters

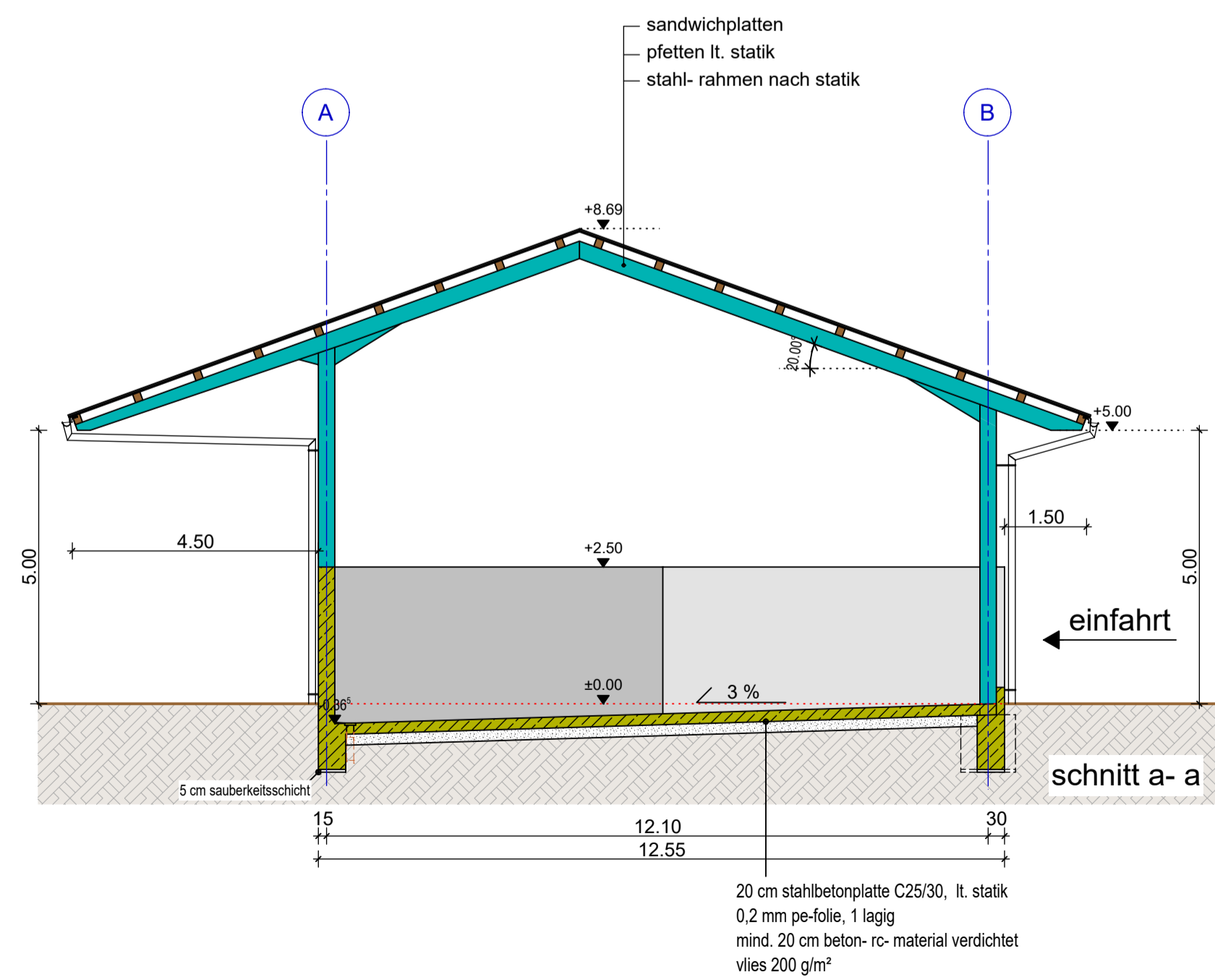
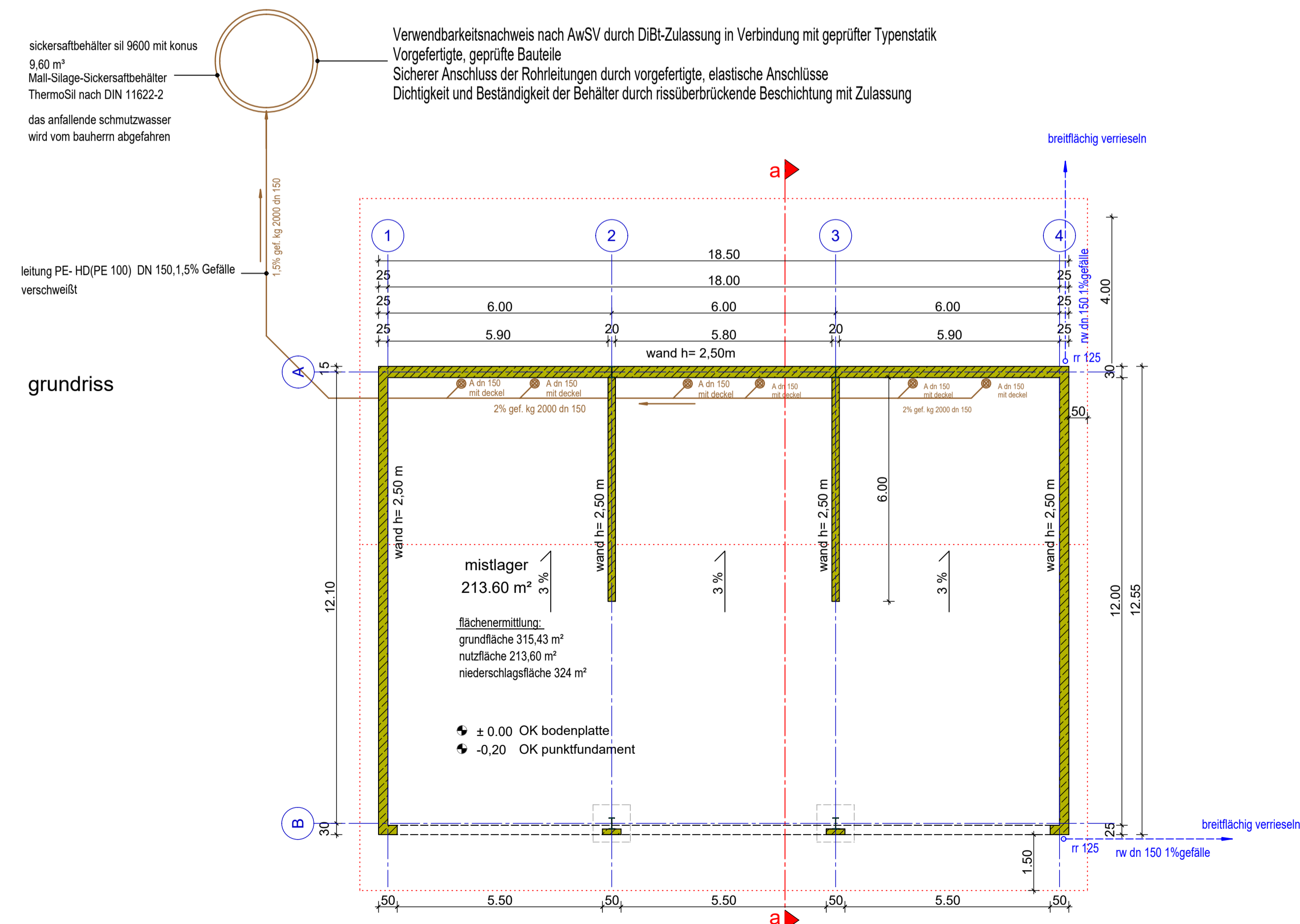
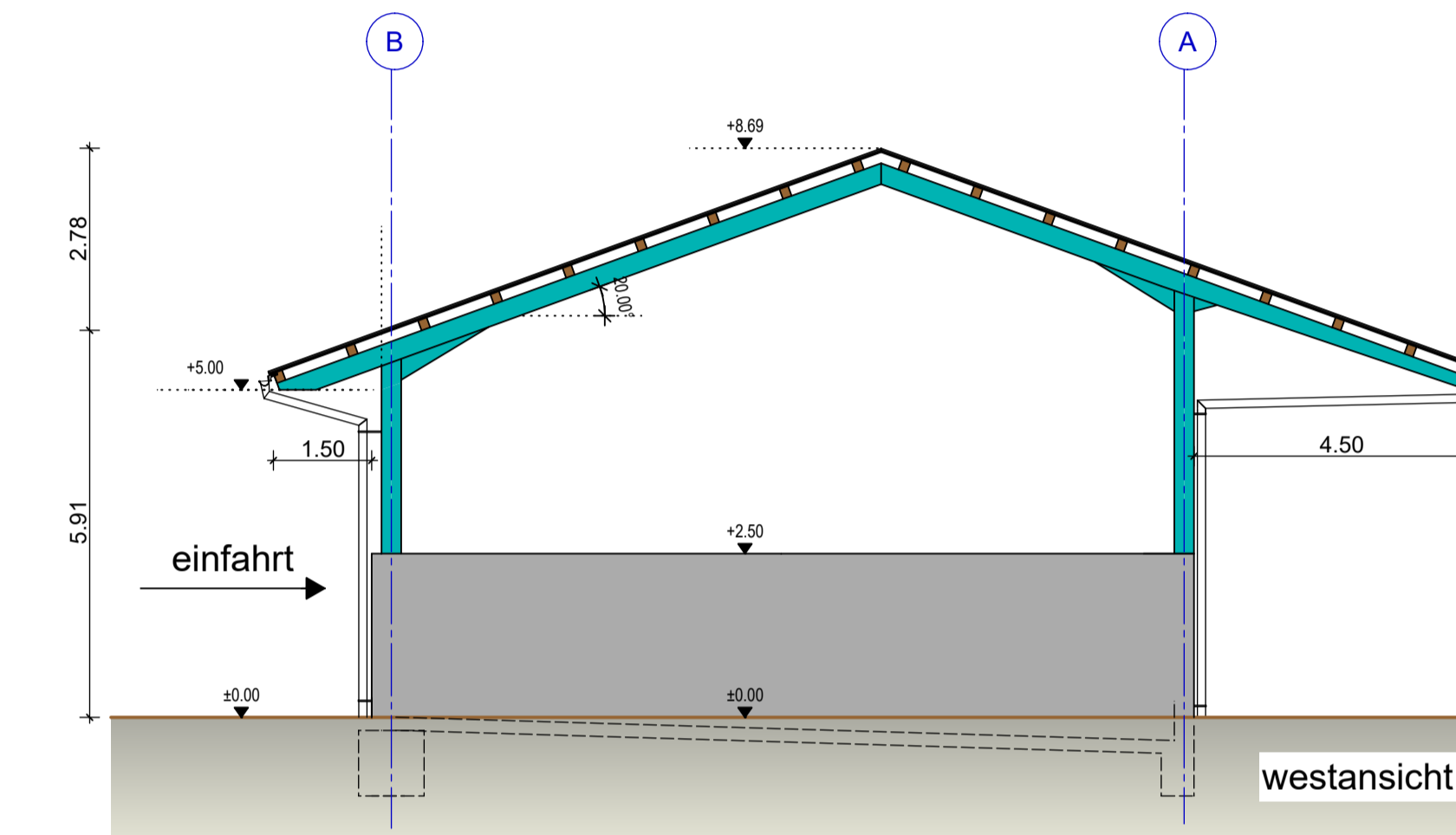
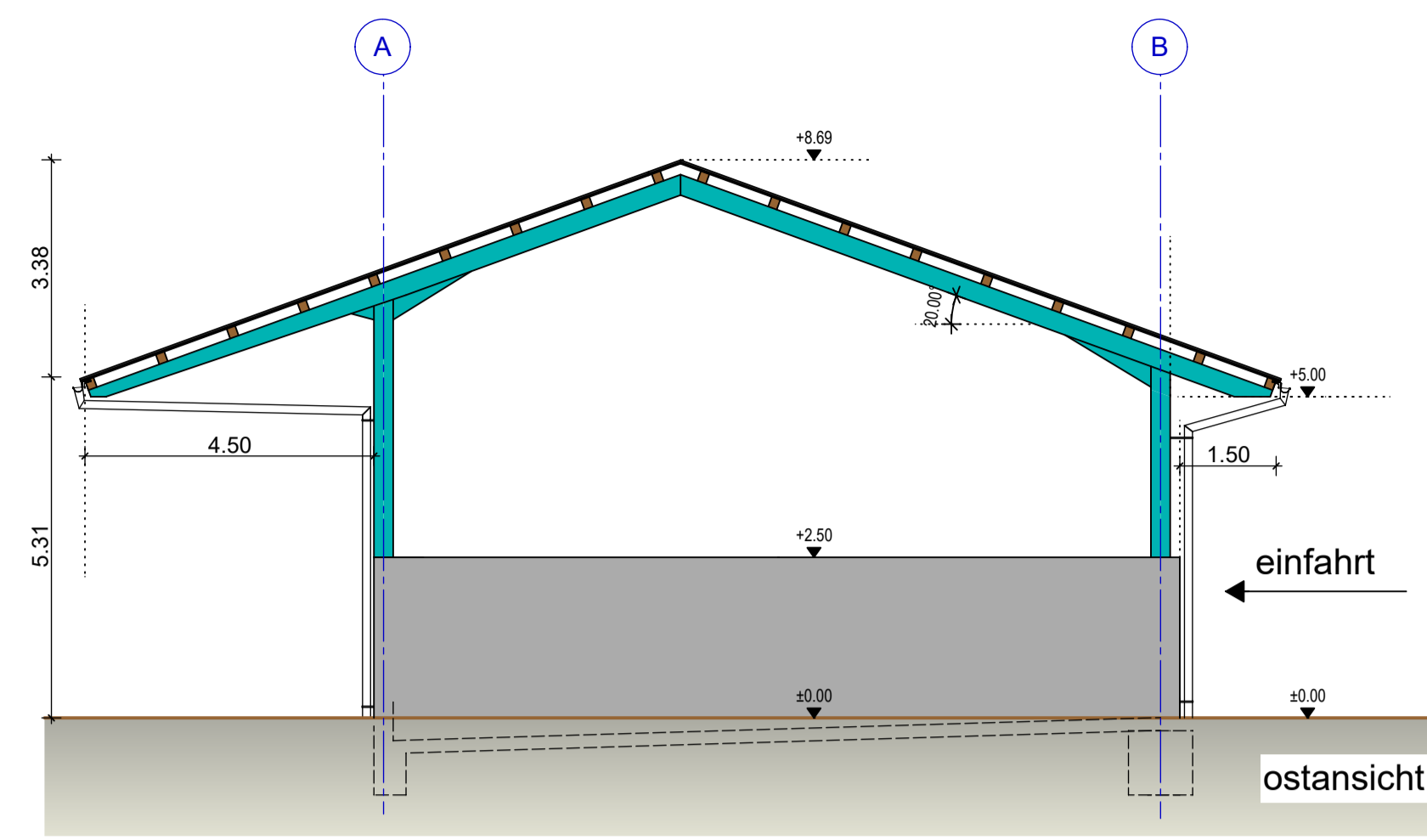
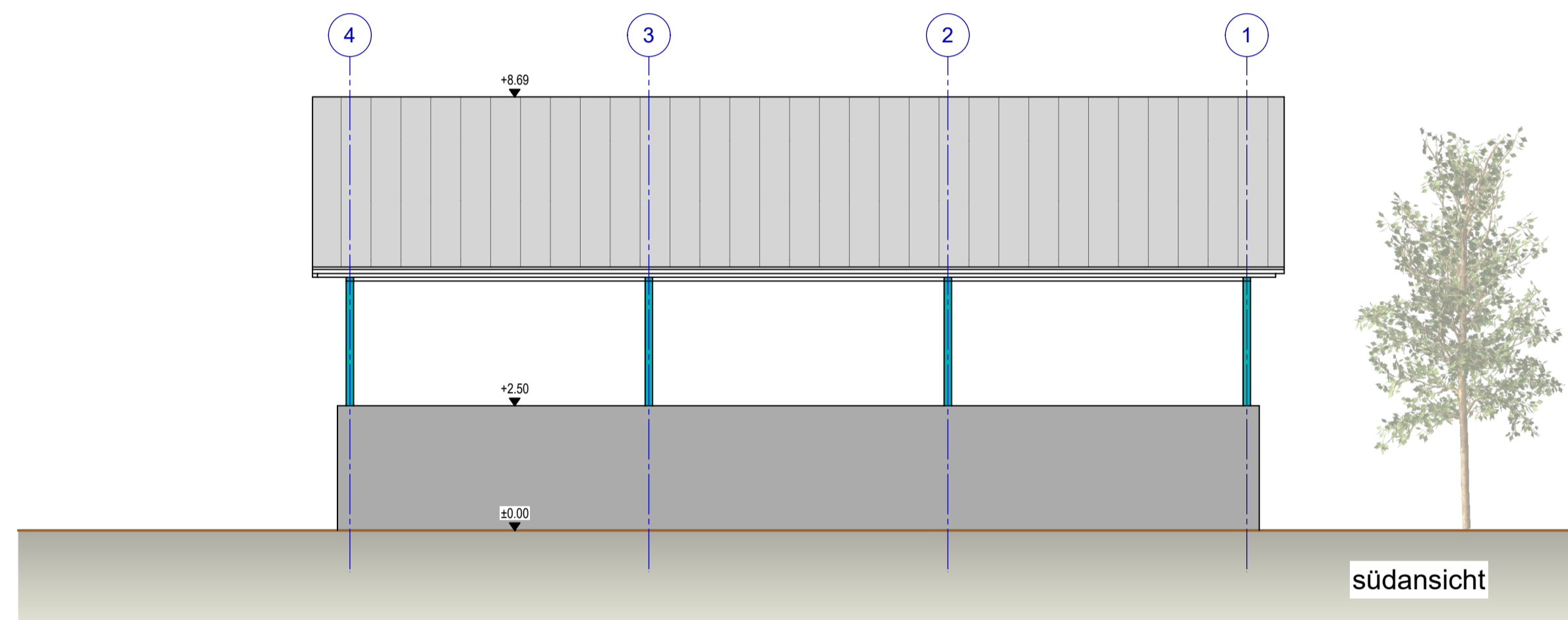
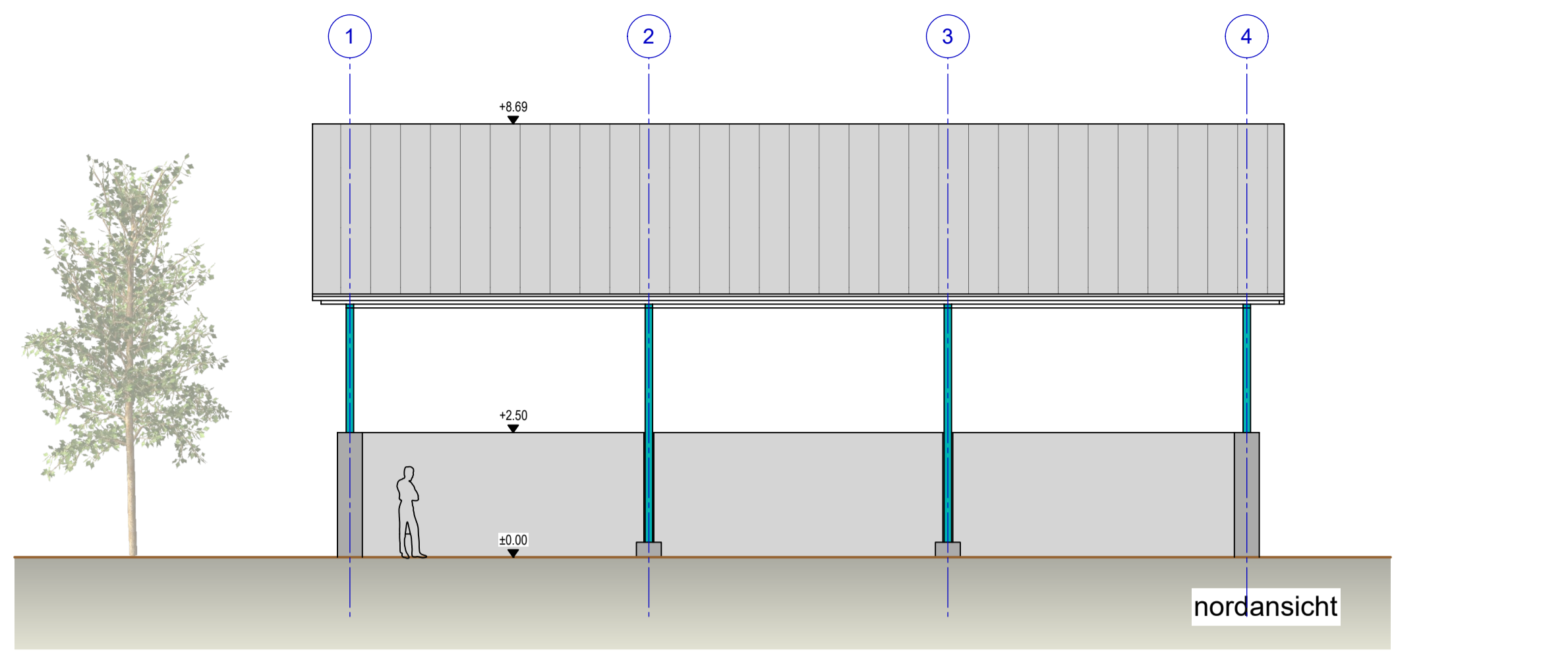

Verlegung gemäß DIN EN 1610 bzw. DWA Arbeitsblatt 139
(Abwasserleitungen und -kanäle)

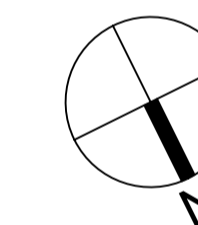

legende	
stahlbeton	
stahl	
holz	

bauantrag

neubau einer mistlagerhalle
(festmist)

flurstück nr. 2256, gemarkung riedheim, 88677 markdorf

planinhalt

mistlagerhalle- grundriss, schnitt a- a, ansichten

11.10.2021

maßstab 1:100