

Landkreis: Bodenseekreis
 Gemeinde: Markdorf
 Gemarkung: Riedheim
 Flur:

Lageplan

-zeichnerischer Teil zum
 Bauantrag (§ 4 LBOVVO)

Maßstab 1:500

BV Benzing

Höhen (NHN) im DHHN2016
 (Höhenstatus 170)

Abstandsflächen sind eingehalten

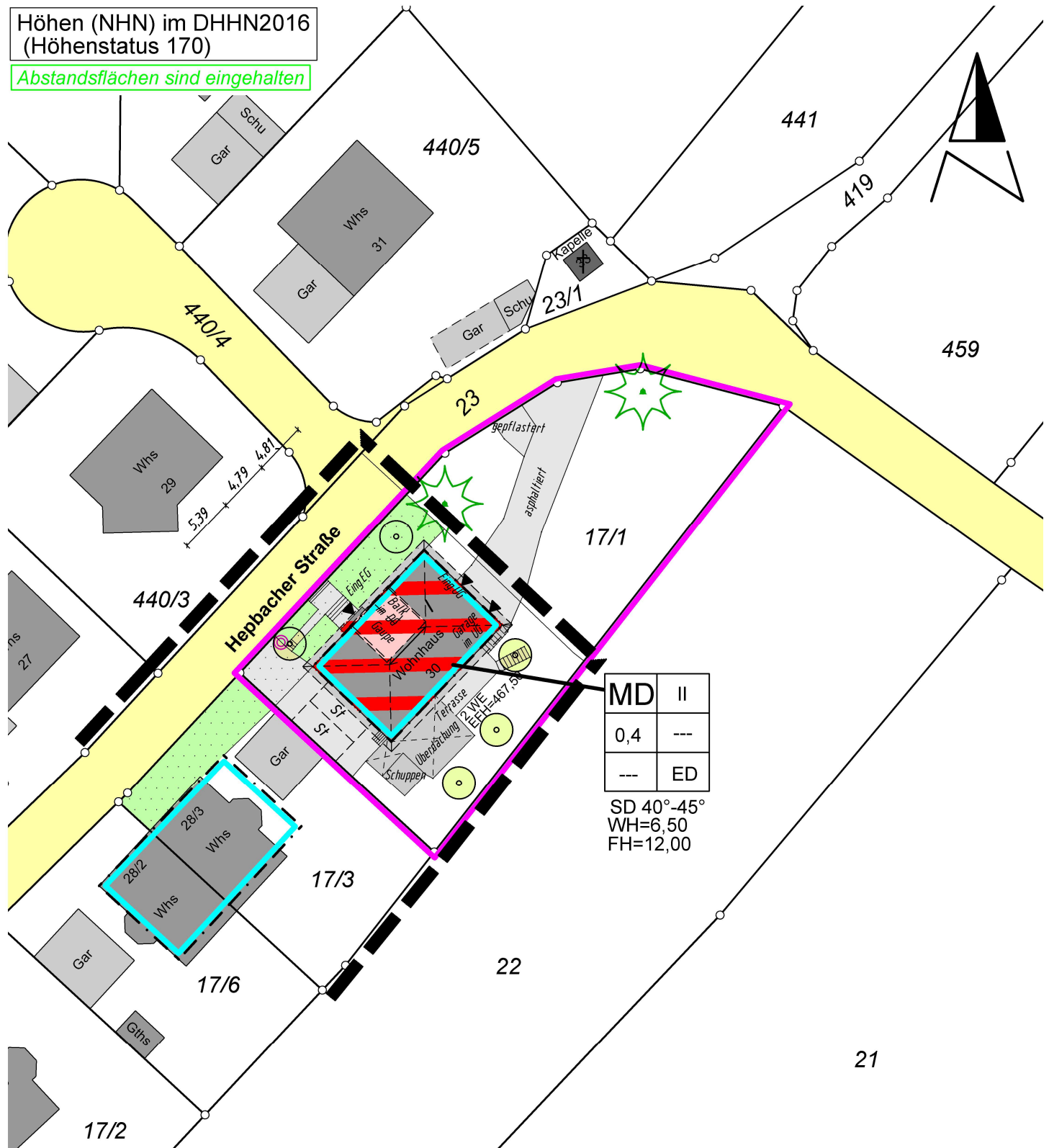

BAUGESUCH

BAUVORHABEN:

Dachsanierung, Einbau einer Wohnung im Dachgeschoss, Gaube mit Balkon und Dachflächenfenstern

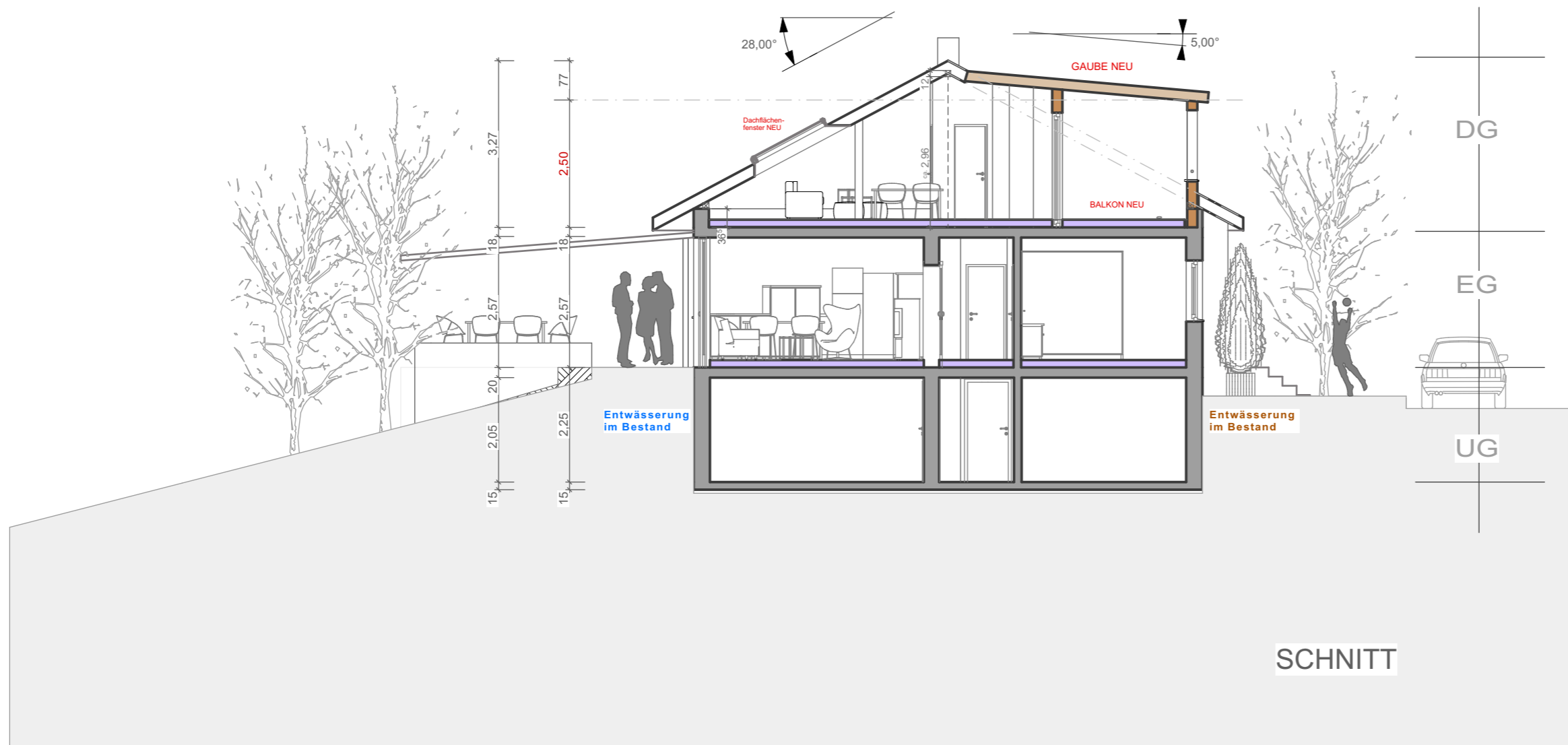

BAUORT:

Gemeinde: 88677 Markdorf
Gemarkung: Hepbach
Straße: Hepbacher Straße 30
Flurstück: 17/1

Schnitt

M=1:100

BAUGESUCH

BAUVORHABEN:

Dachsanierung, Einbau einer Wohnung im Dachgeschoss, Gaube mit Balkon und Dachflächenfenstern

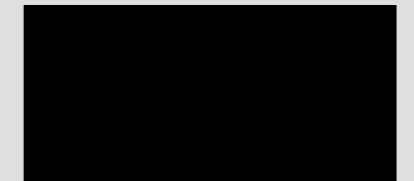

BAUORT:

Gemeinde: 88677 Markdorf
Gemarkung: Hepbach
Straße: Hepbacher Straße 30
Flurstück: 17/1

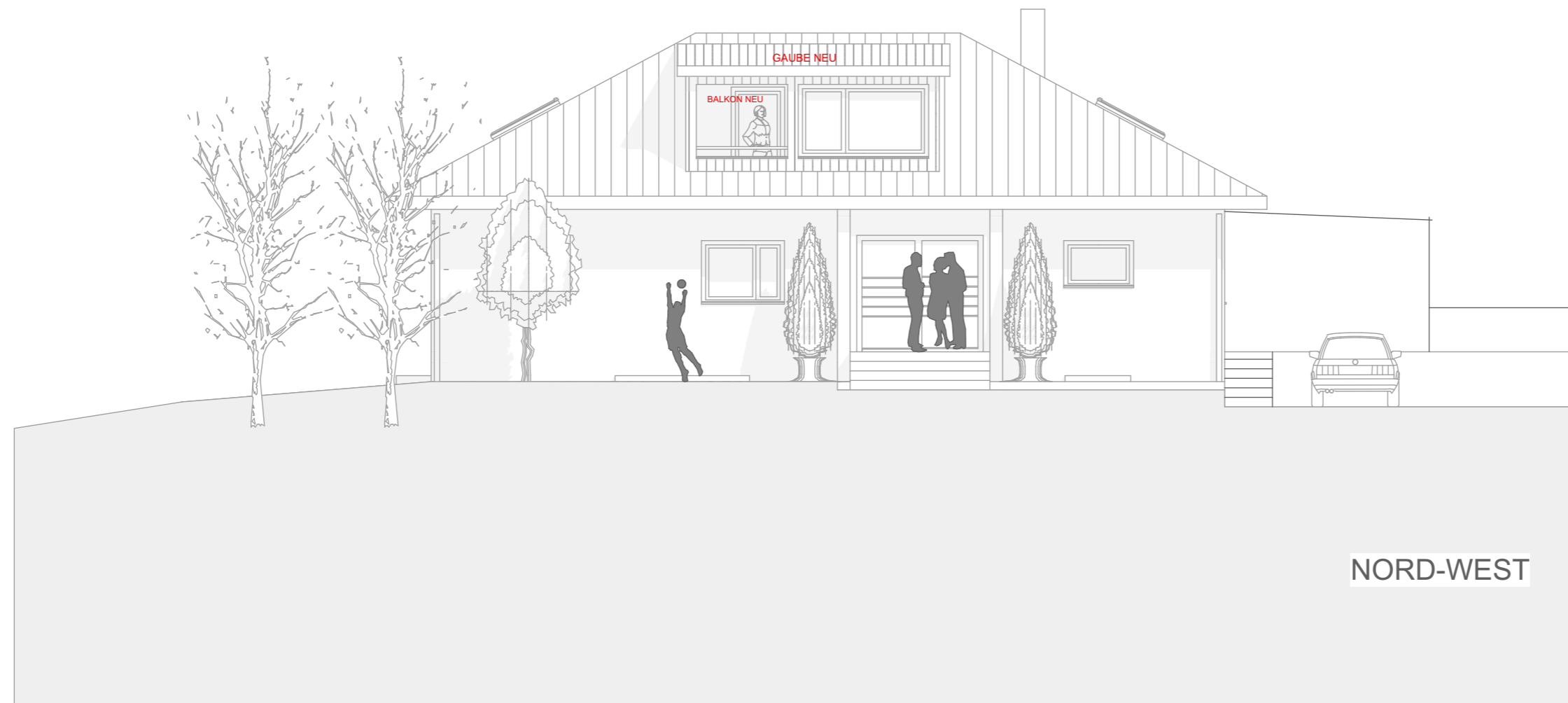

Nord-West

M=1:100

BAUVORHABEN:

Dachsanierung, Einbau einer Wohnung im Dachgeschoss, Gaube mit Balkon und Dachflächenfenstern

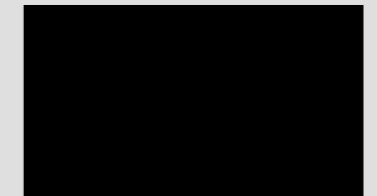

BAUORT:

Gemeinde: 88677 Markdorf
Gemarkung: Hepbach
Straße: Hepbacher Straße 30
Flurstück: 17/1

Nord-Ost

M=1:100

Projekt-Nr: 22-013

Immenstaad, 08. August 2022

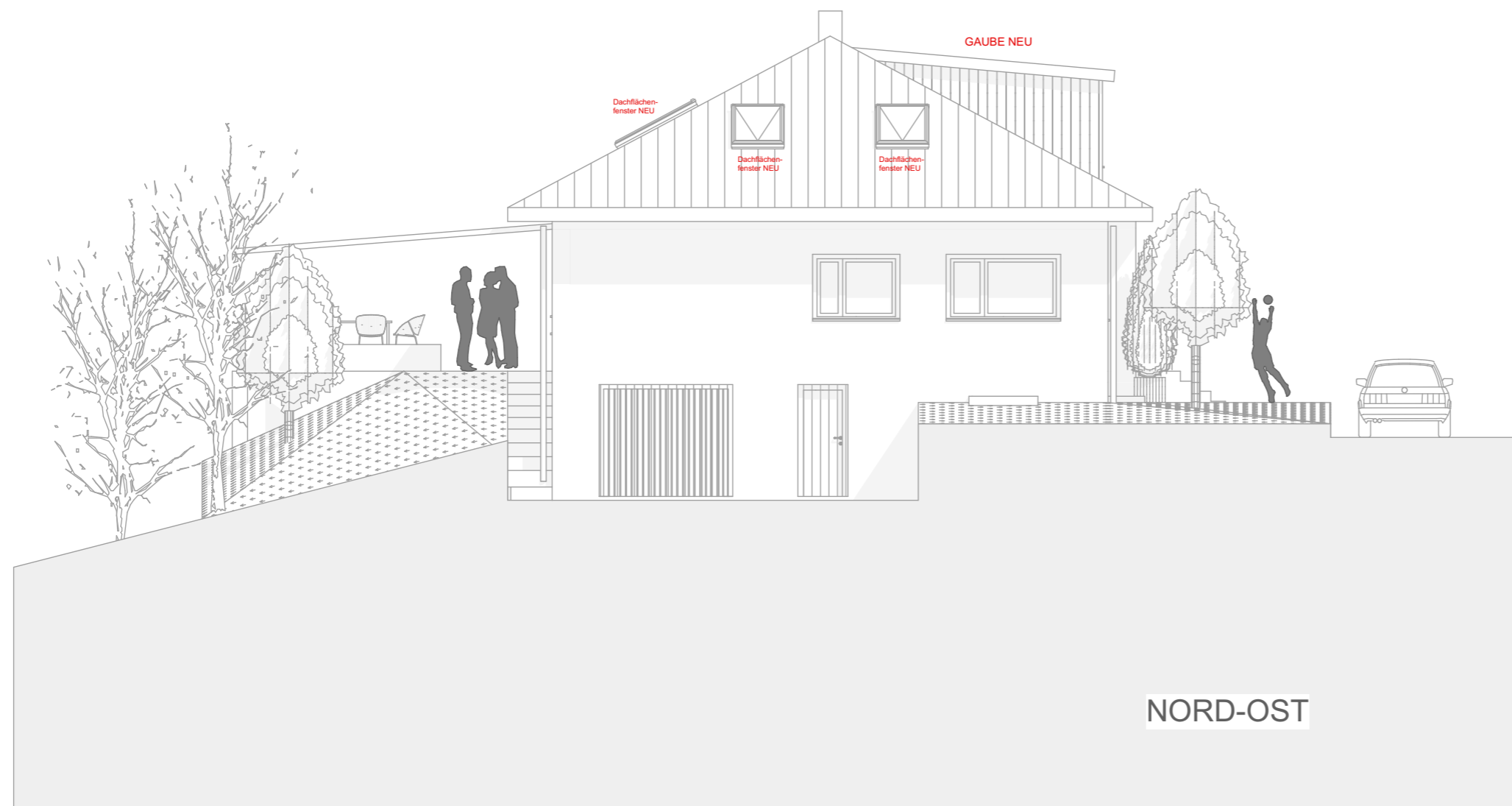

BAUGESUCH

BAUVORHABEN:

Dachsanierung, Einbau einer Wohnung im Dachgeschoss, Gaube mit Balkon und Dachflächenfenstern

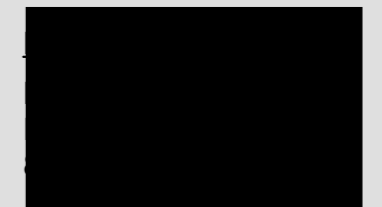

BAUORT:

Gemeinde: 88677 Markdorf
Gemarkung: Hepbach
Straße: Hepbacher Straße 30
Flurstück: 17/1

Süd-Ost

M=1:100



BAUGESUCH

BAUVORHABEN:

Dachsanierung, Einbau einer Wohnung im Dachgeschoss, Gaube mit Balkon und Dachflächenfenstern

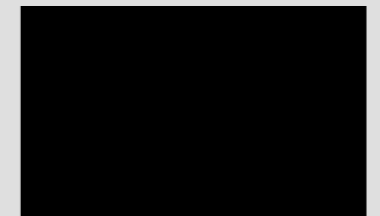

BAUORT:

Gemeinde: 88677 Markdorf
Gemarkung: Hepbach
Straße: Hepbacher Straße 30
Flurstück: 17/1

Süd-West

M=1:100

