

BAUVORHABEN:

Umbau Scheune
in ein Wohnhaus mit ELW
& Neubau Carport

BAUORT:

Gemeinde: Markdorf
Gemarkung: Riedheim
Straße: Oberfischbacher Str. 5
Flurstück: 1563

Schnitt A-A Haus

M=1:100

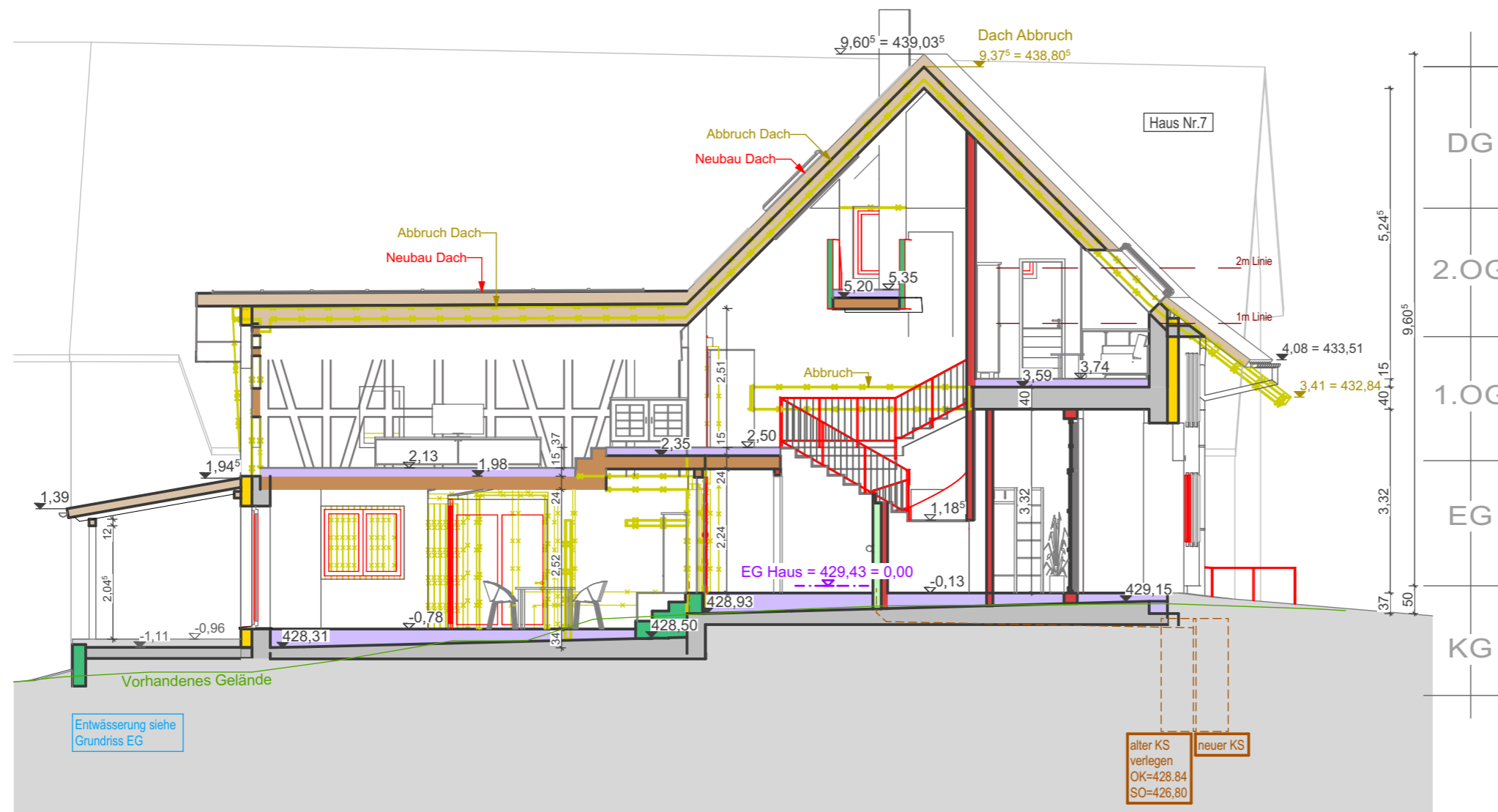

BAUVORHABEN:

Umbau Scheune
in ein Wohnhaus mit ELW
& Neubau Carport

BAUORT:

Gemeinde: Markdorf
Gemarkung: Riedheim
Straße: Oberfischbacher Str. 5
Flurstück: 1563

**Schnitt B-B
Eingangsbereich**

M=1:100

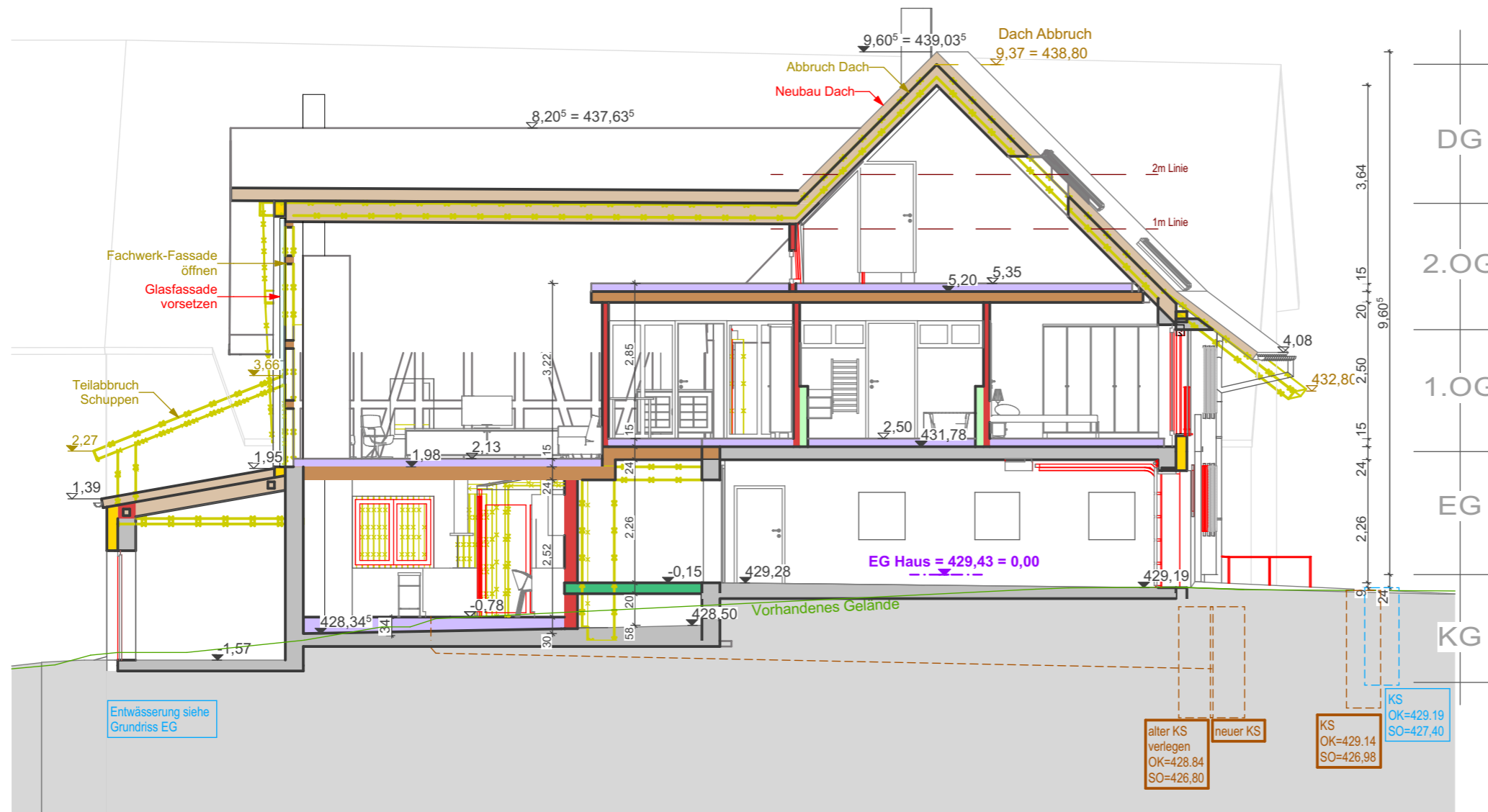

BAUVORHABEN:

Umbau Scheune
in ein Wohnhaus mit ELW
& Neubau Carport

BAUORT:

Gemeinde: Markdorf
Gemarkung: Riedheim
Straße: Oberfischbacher Str. 5
Flurstück: 1563

**Schnitt C-C
Wohnen/Garage**

M=1:100

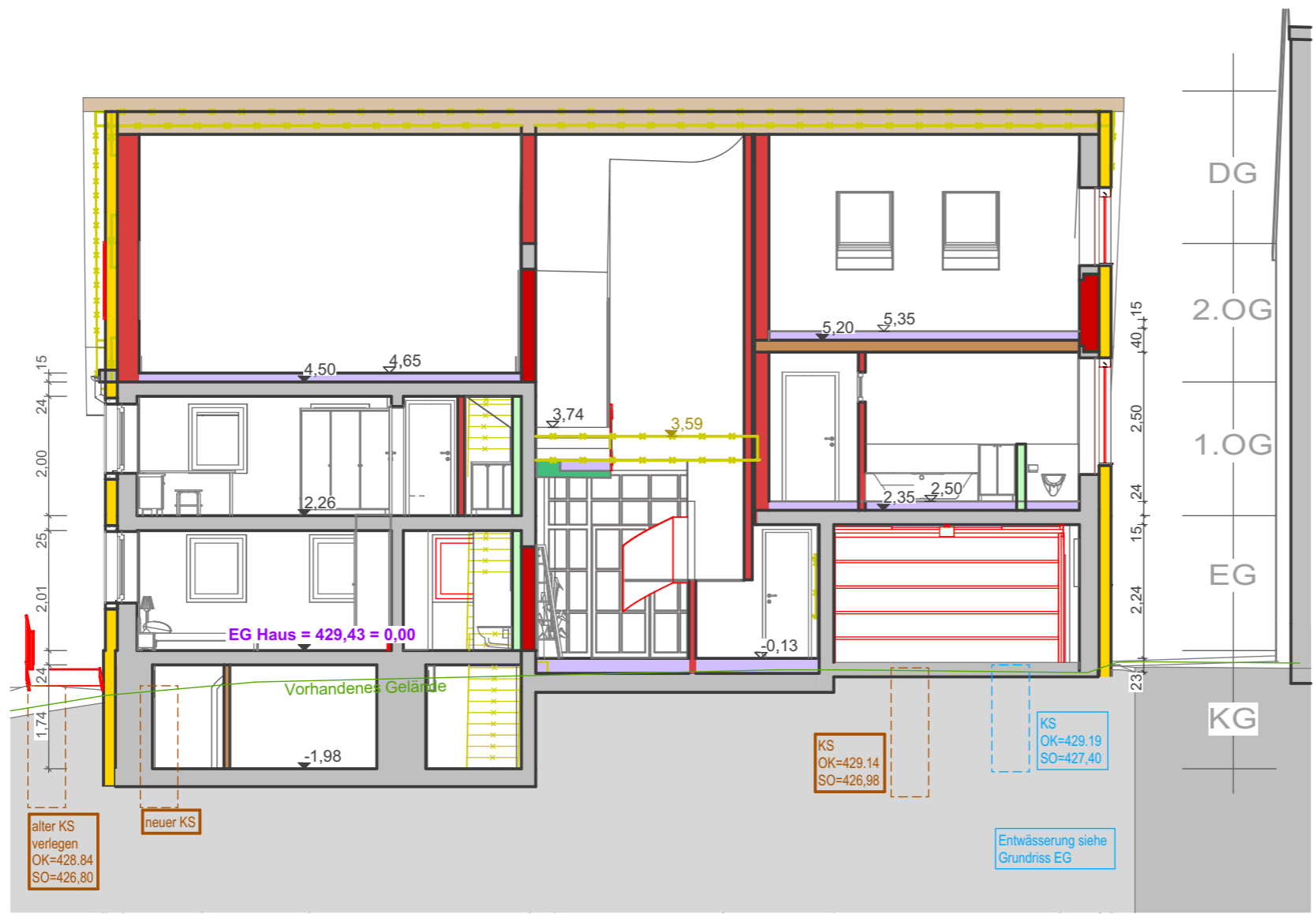

BAUVORHABEN:

Umbau Scheune
in ein Wohnhaus mit ELW
& Neubau Carport

BAUORT:

Gemeinde: Markdorf
Gemarkung: Riedheim
Straße: Oberfischbacher Str. 5
Flurstück: 1563

Schnitt D-D Längs

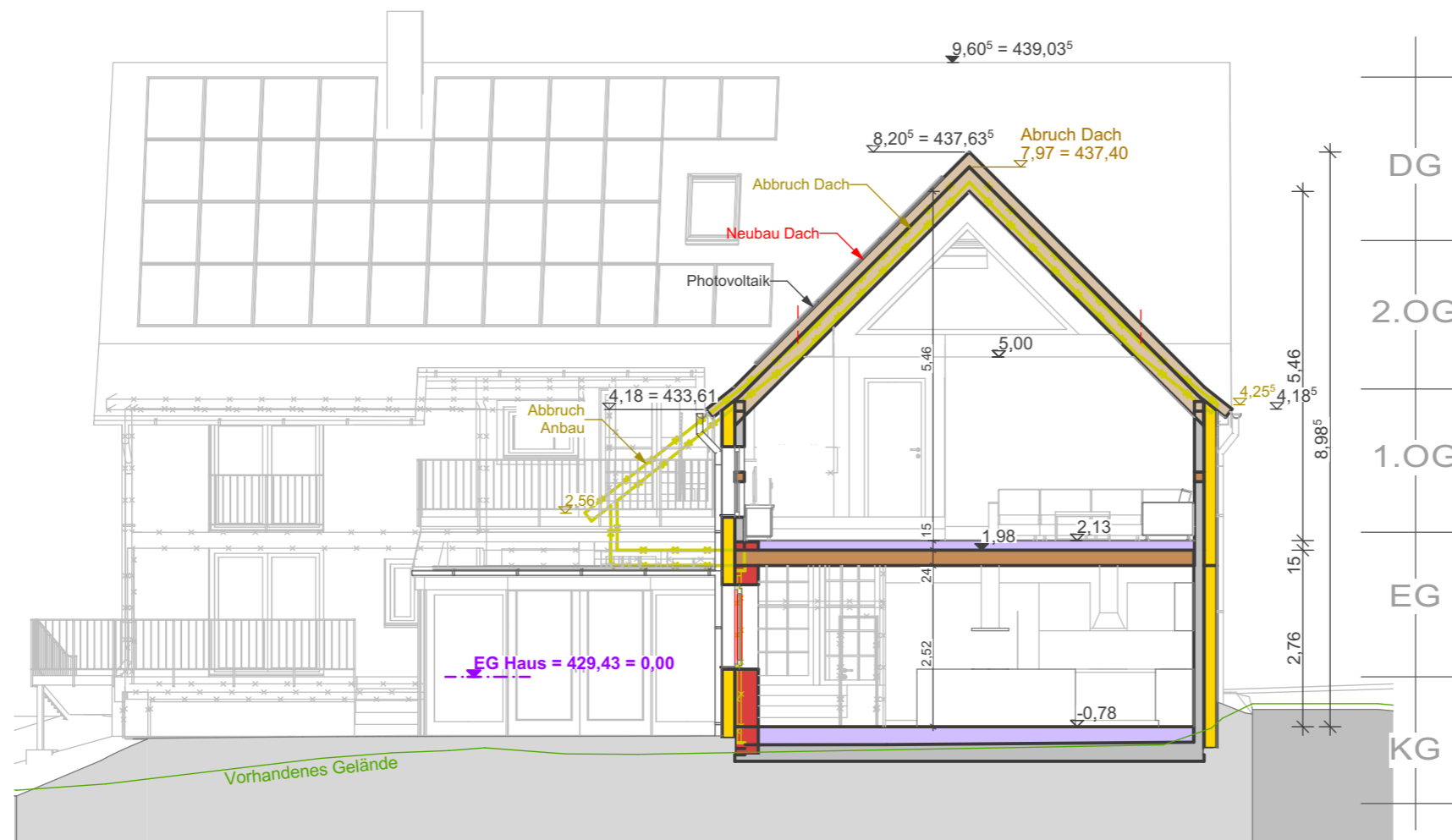

BAUVORHABEN:

Umbau Scheune
in ein Wohnhaus mit ELW
& Neubau Carport

BAUORT:

Gemeinde: Markdorf
Gemarkung: Riedheim
Straße: Oberfischbacher Str. 5
Flurstück: 1563

**Schnitt E-E
Wohnen**

M=1:100

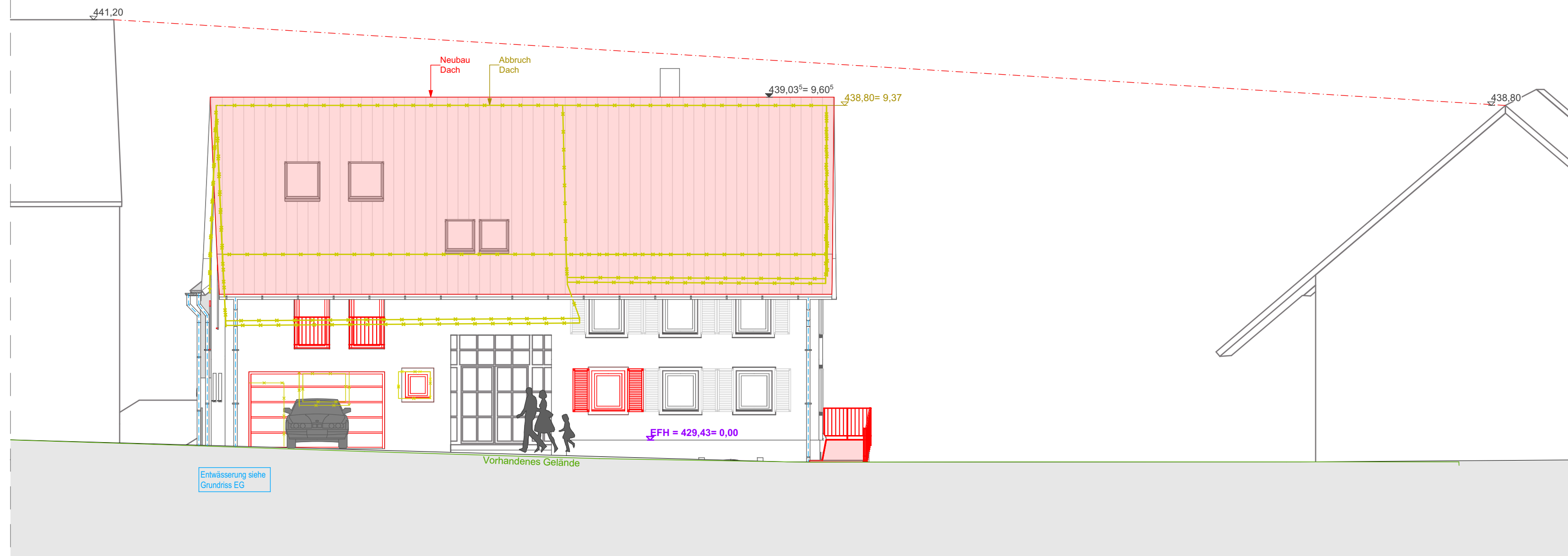
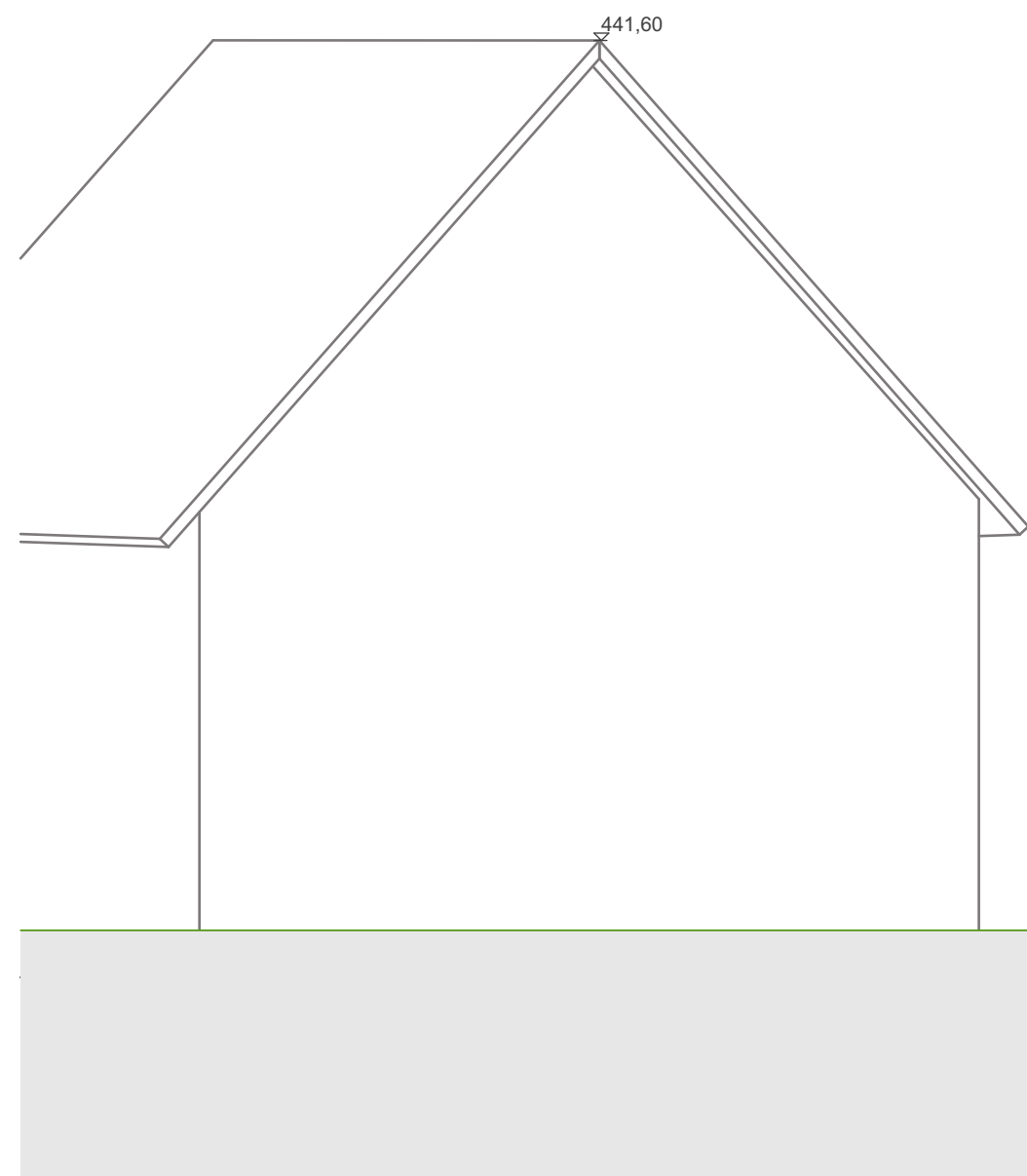

BAUVORHABEN:

Umbau Scheune
in ein Wohnhaus mit ELW
& Neubau Carport

BAUORT:

Gemeinde: Markdorf
Gemarkung: Riedheim
Straße: Oberfischbacher Str. 5
Flurstück: 1563

Ansicht Nord

M=1:100

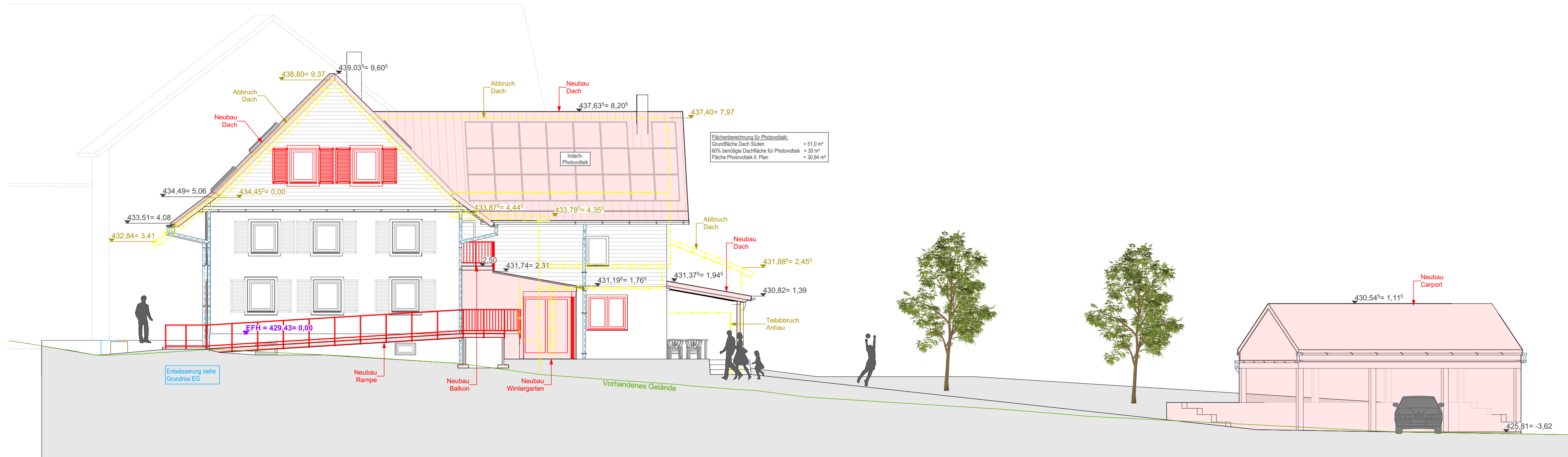

BAUVORHABEN:

Umbau Scheune
in ein Wohnhaus mit ELW
& Neubau Carport

BAUORT:

Gemeinde: Markdorf
Gemarkung: Riedheim
Straße: Oberfischbacher Str. 5
Flurstück: 1563

Ansicht West

M=1:100

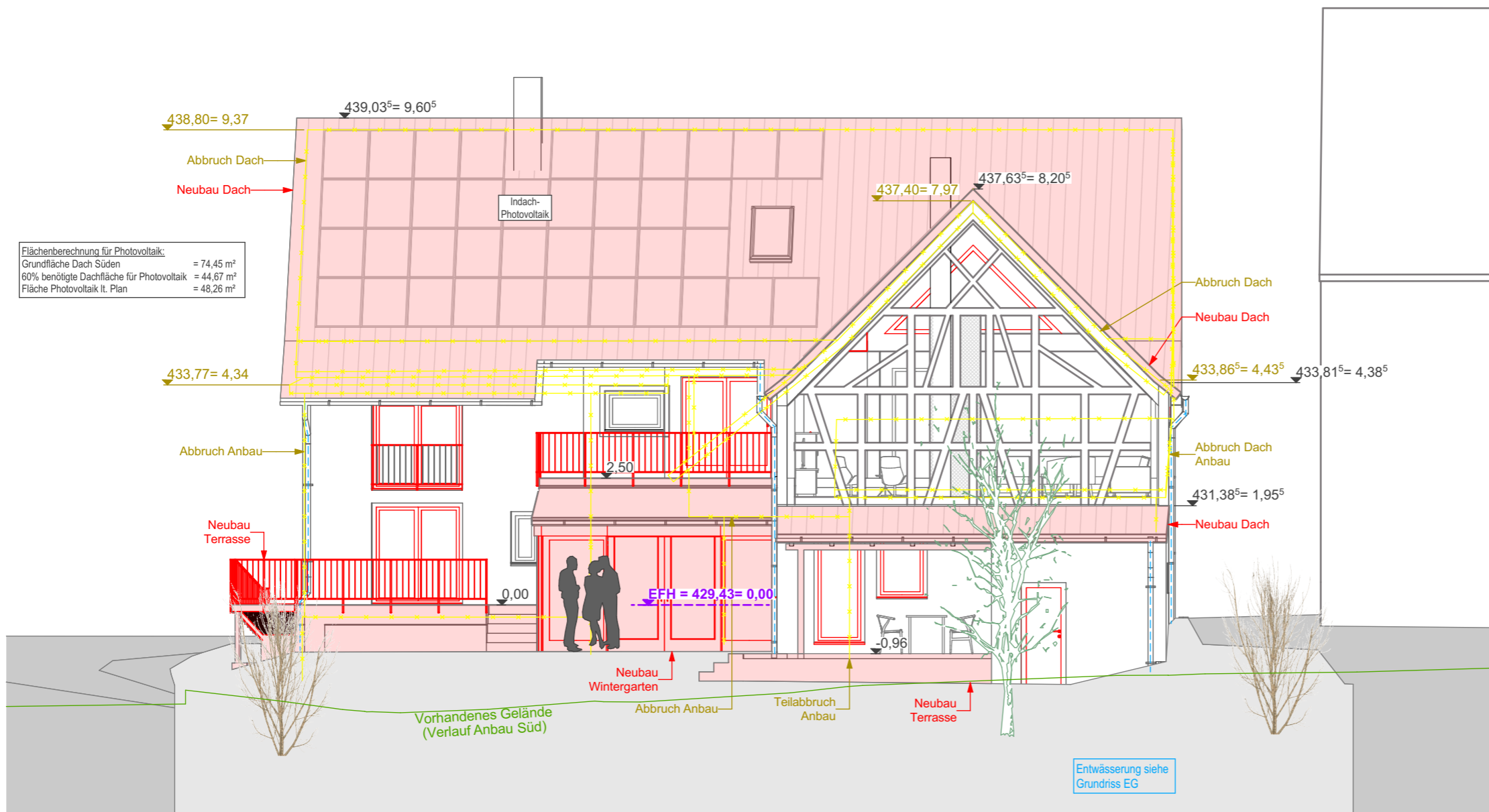

BAUVORHABEN:

Umbau Scheune
in ein Wohnhaus mit ELW
& Neubau Carport

BAUORT:

Gemeinde: Markdorf
Gemarkung: Riedheim
Straße: Oberfischbacher Str. 5
Flurstück: 1563

Ansicht Süd

M=1:100

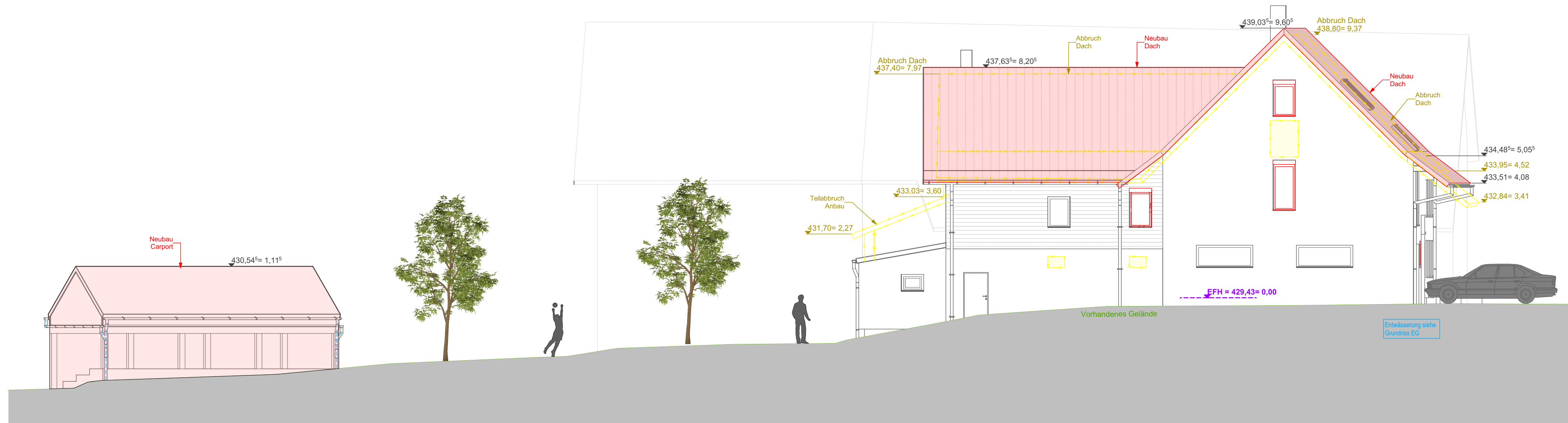

BAUVORHABEN:

Umbau Scheune
in ein Wohnhaus mit ELW
& Neubau Carport

BAUORT:

Gemeinde: Markdorf
Gemarkung: Riedheim
Straße: Oberfischbacher Str. 5
Flurstück: 1563

Ansicht Ost

M=1:100

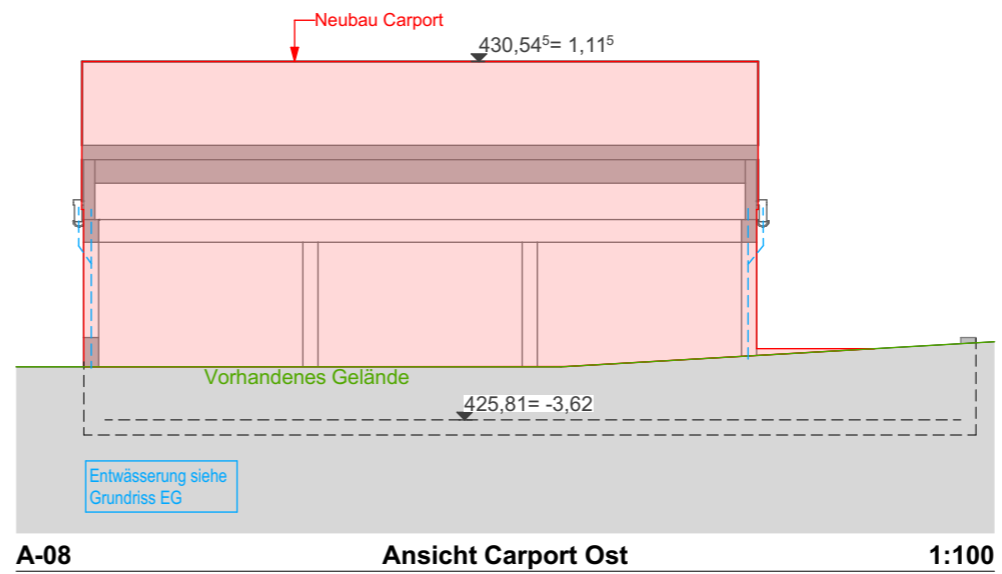
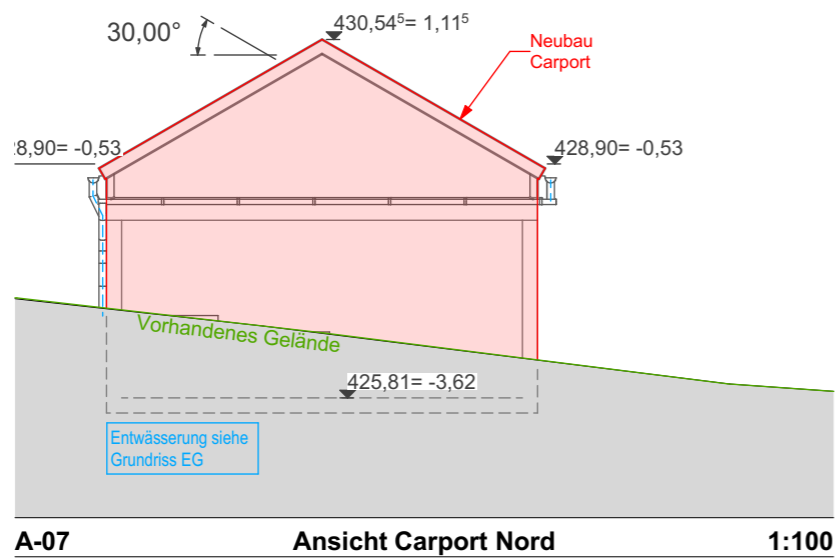
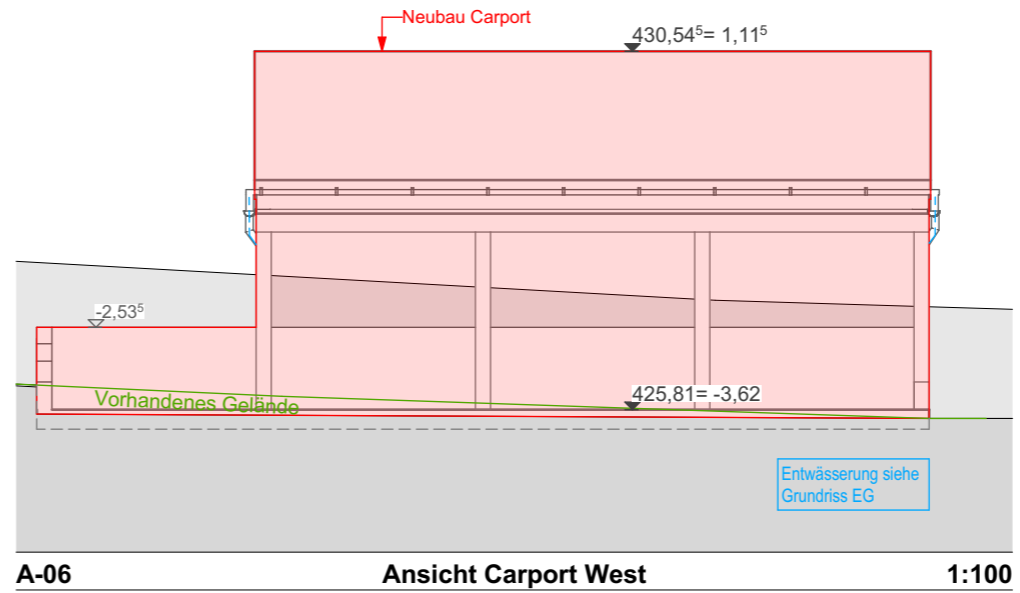
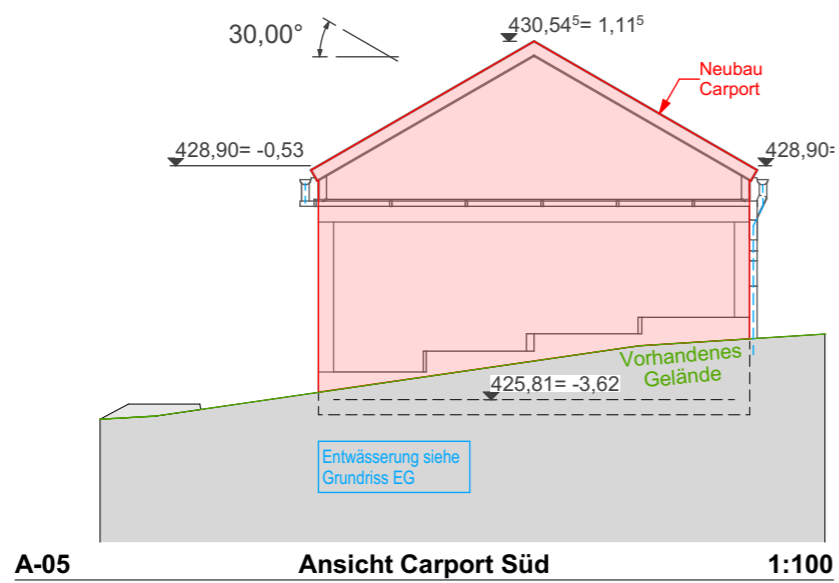
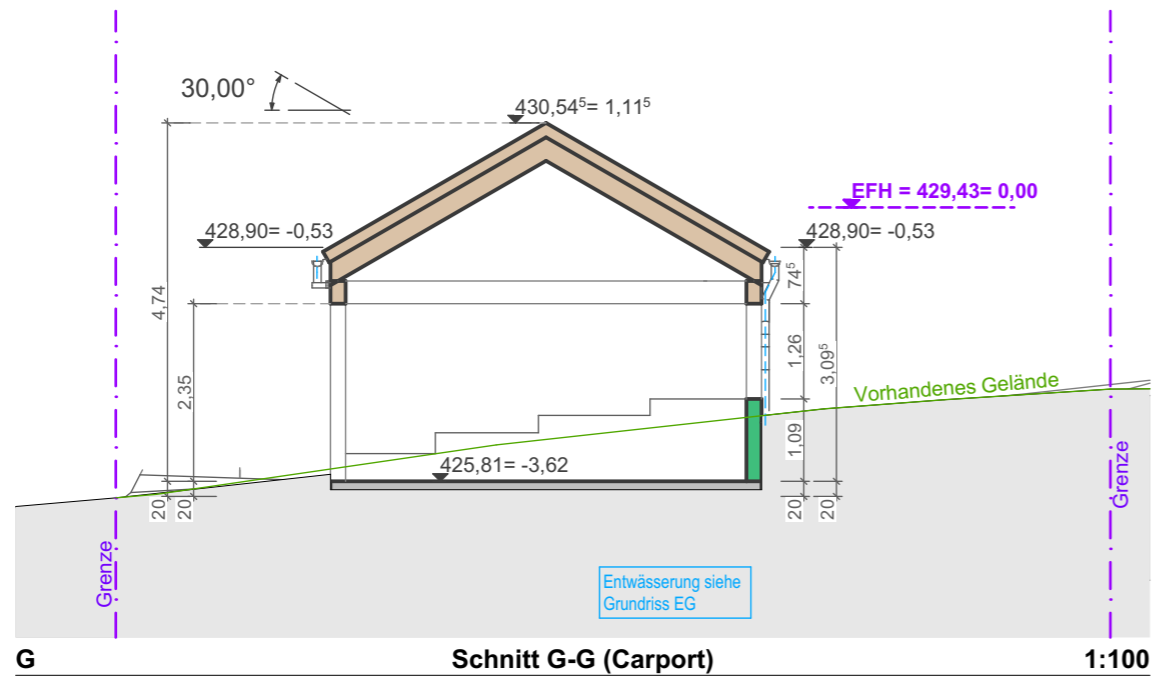

BAUVORHABEN:

Umbau Scheune
in ein Wohnhaus mit ELW
& Neubau Carport

BAUORT:

Gemeinde: Markdorf
Gemarkung: Riedheim
Straße: Oberfischbacher Str. 5
Flurstück: 1563

Carport Schnitt & Ansichten

M=1:100