

Landkreis: Bodenseekreis  
 Gemeinde: Markdorf  
 Gemarkung: Riedheim  
 Ortsteil: Riedheim  
 Bebauungsplan: Klarstellungs- und Abrundungssatzung „Riedheim“

# BESTANDS- und ABRUCHPLAN

zeichnerischer Teil zum Bauantrag  
 (§ 4 LBOVVO)  
 Maßstab: 1 : 500

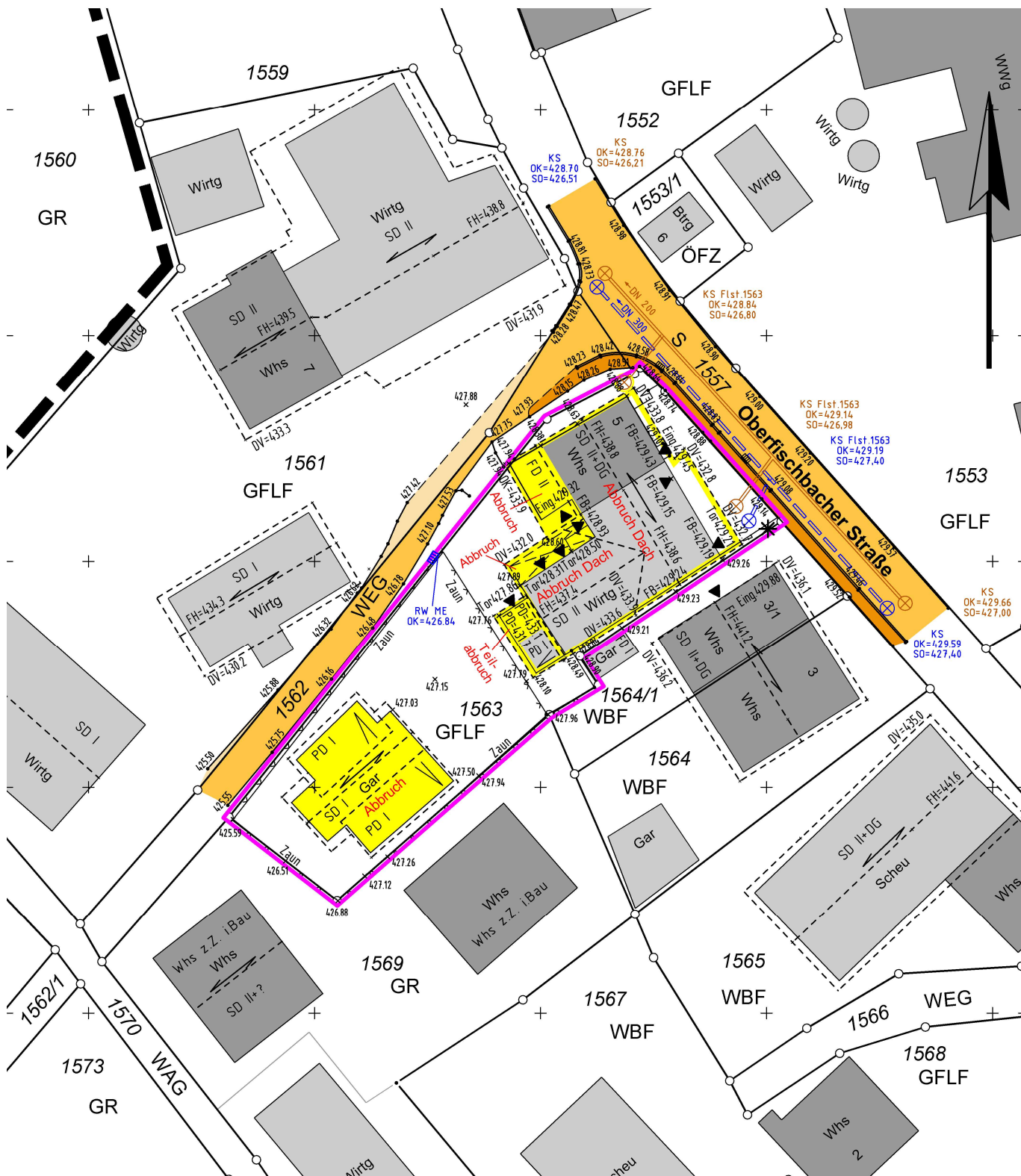

Auszug aus dem Liegenschaftskataster, ausgearbeitet nach § 4 LBOVVO.

Hinsichtlich etwa vorhandener unterirdischer Leitungen wird keine Gewähr übernommen.  
 Kanal ist vor Anschluss zu prüfen.

Auftrags-Nr. MI-22031  
 Bearbeiter: B.v.Böninghausen

Landkreis: Bodenseekreis  
 Gemeinde: Markdorf  
 Gemarkung: Riedheim  
 Ortsteil: Riedheim  
 Bebauungsplan: Klarstellungs- und Abrundungssatzung „Riedheim“

# LAGEPLAN

zeichnerischer Teil zum Bauantrag  
 (§ 4 LBOVVO)  
 Maßstab: 1 : 500



Umbau Scheune  
 in ein Wohnhaus  
 und Neubau Carport

Wärmedämmung 0,20 rgu  
 Bemalung inkl. 0,20 Dämmung

Entwässerung:  
 Anschluss an Bestand

Sickermulde  
 Obertauf in  
 breitflächige  
 Versickerung

Auszug aus dem Liegenschaftskataster,  
 ausgearbeitet nach § 4 LBOVVO.

Hinsichtlich etwa vorhandener unterirdischer  
 Leitungen wird keine Gewähr übernommen.  
 Kanal ist vor Anschluss zu prüfen.

Auftrags-Nr. MI-22031  
 Bearbeiter: B.v.Bönnighausen



**BAUVORHABEN:**

Umbau Scheune  
in ein Wohnhaus mit ELW  
& Neubau Carport

**BAUORT:**

Gemeinde: Markdorf  
Gemarkung: Riedheim  
Straße: Oberfischbacher Str. 5  
Flurstück: 1563

**Erdgeschoss  
Übersicht**

M=1:200

Berechnung Verankerungsfläche:  
Carport  
 $11,78 \text{ m}^2 \times 0,03 \text{ m}^2 = 1,551 \text{ m}^2 / 0,30 \text{ m} = 5,17 \text{ m}^2$   
Erdbehebung Haus Anschluss an Bestand



**BAUHERR:**  
**Huober Naja und Claude**  
 Olgastraße 61  
 88045 Friedrichshafen

**BAUORT:**  
 Gemeinde: Markdorf  
 Gemarkung: Riedheim  
 Straße: Oberfischbacher Str. 5  
 Flurstück: 1563

**Änderung - 01.09.2022  
 (ohne Rampe)**

**Erdgeschoss  
 Haus**

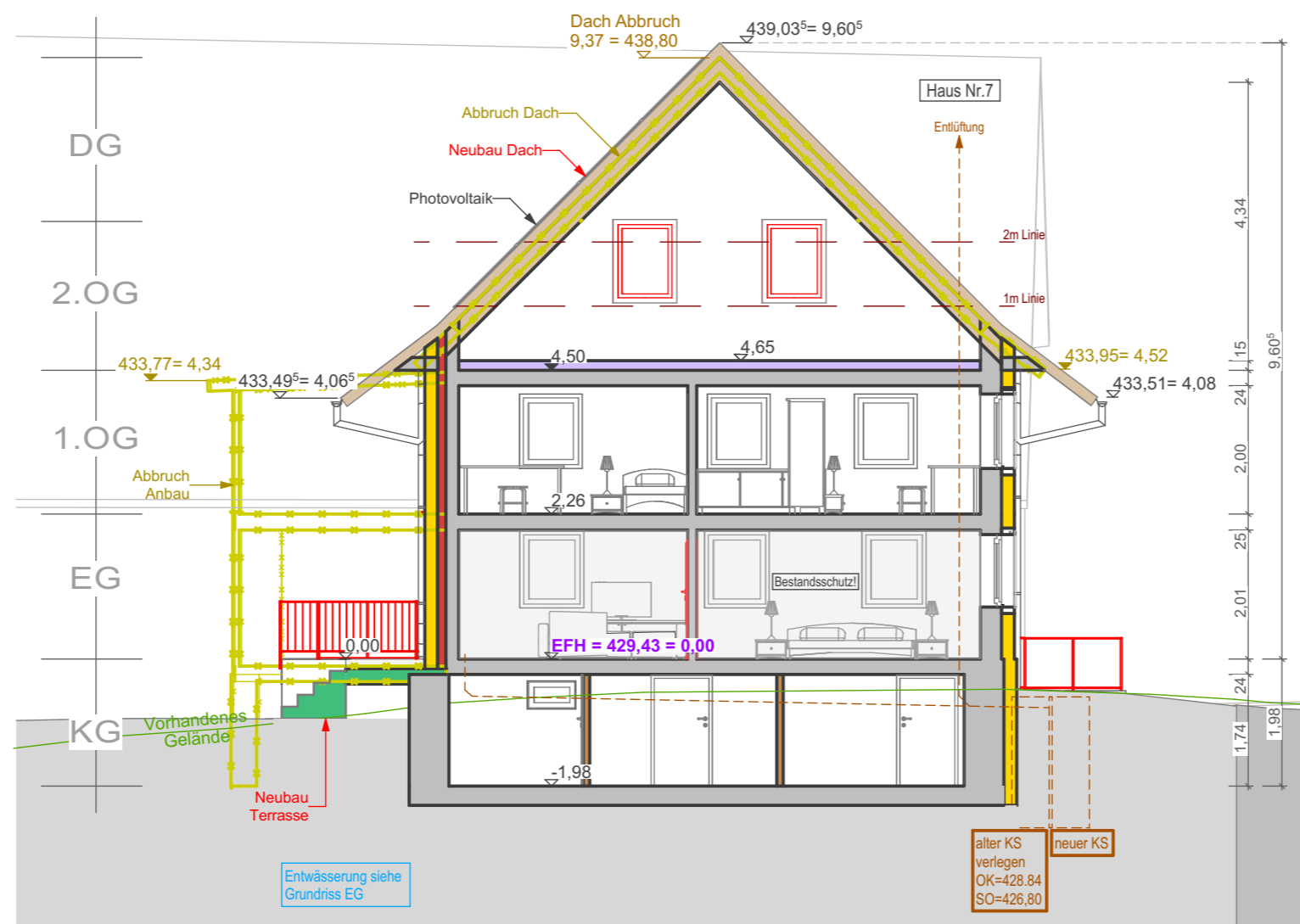

**BAUVORHABEN:**

Umbau Scheune  
in ein Wohnhaus mit ELW  
& Neubau Carport

**BAUORT:**

Gemeinde: Markdorf  
Gemarkung: Riedheim  
Straße: Oberfischbacher Str. 5  
Flurstück: 1563

**Schnitt A-A Haus**

M=1:100

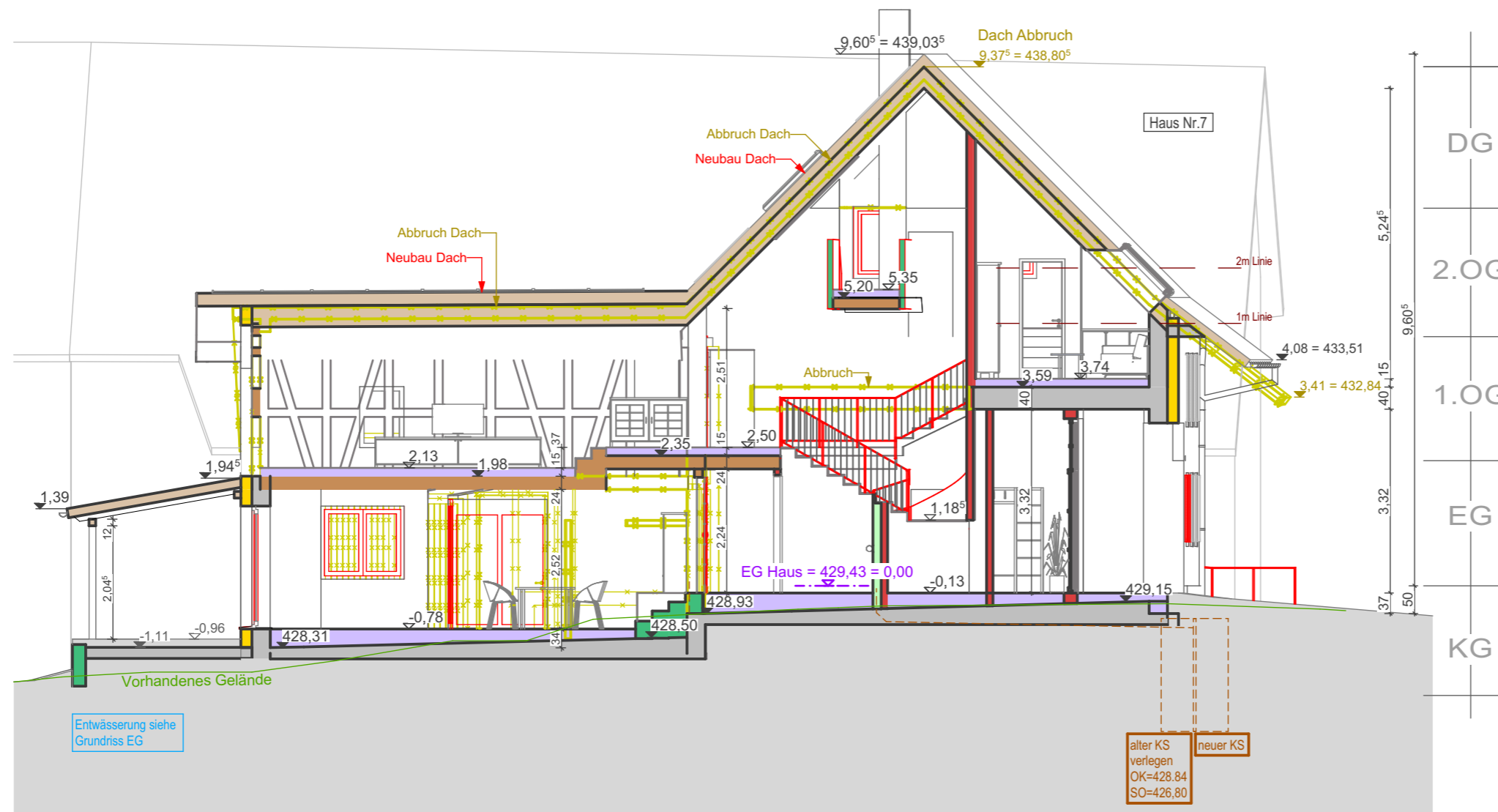

**BAUVORHABEN:**

Umbau Scheune  
in ein Wohnhaus mit ELW  
& Neubau Carport

**BAUORT:**

Gemeinde: Markdorf  
Gemarkung: Riedheim  
Straße: Oberfischbacher Str. 5  
Flurstück: 1563

**Schnitt B-B  
Eingangsbereich**

M=1:100

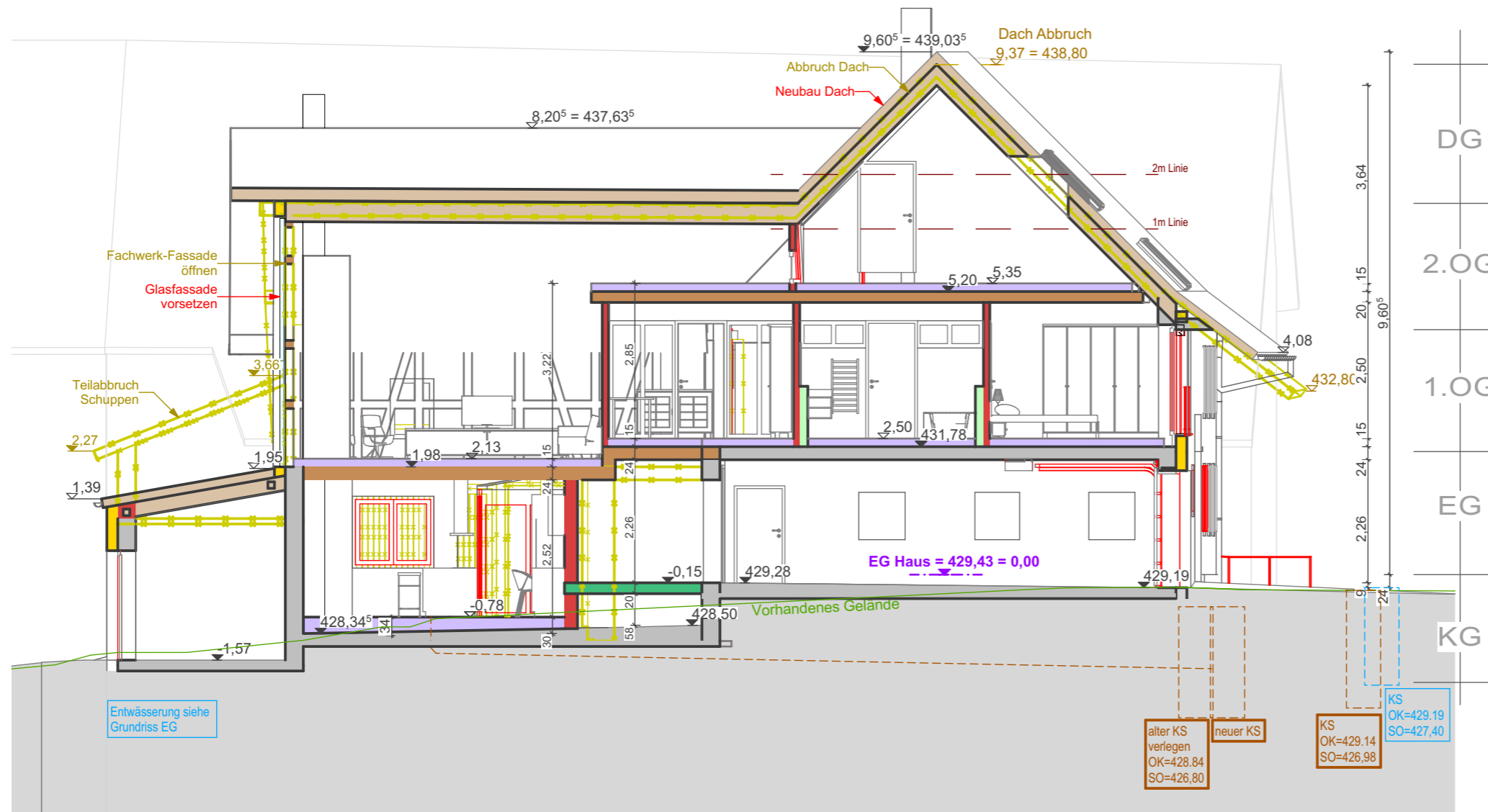

**BAUVORHABEN:**

Umbau Scheune  
in ein Wohnhaus mit ELW  
& Neubau Carport

**BAUORT:**

Gemeinde: Markdorf  
Gemarkung: Riedheim  
Straße: Oberfischbacher Str. 5  
Flurstück: 1563

**Schnitt C-C  
Wohnen/Garage**

M=1:100

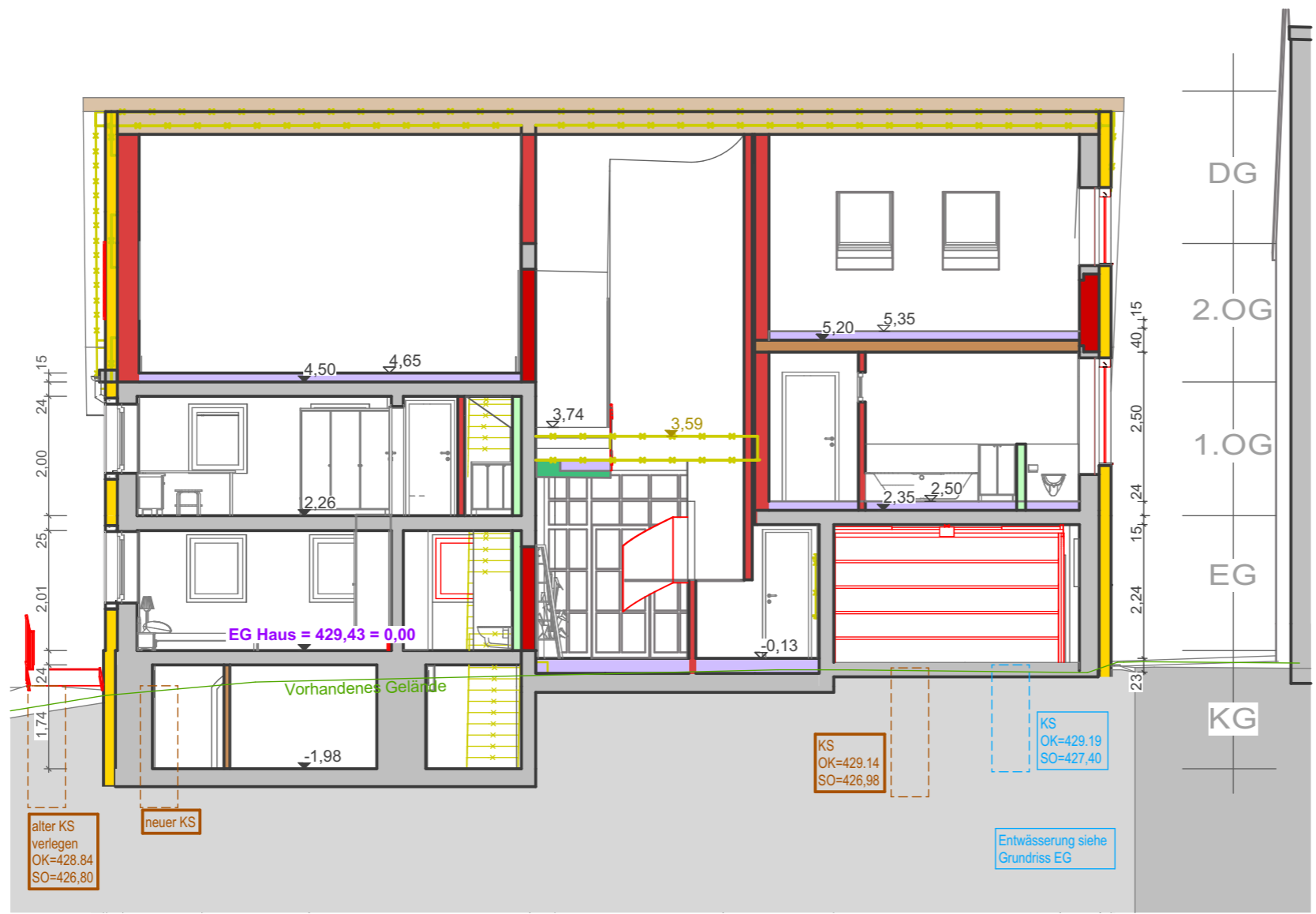

**BAUVORHABEN:**

Umbau Scheune  
in ein Wohnhaus mit ELW  
& Neubau Carport

**BAUORT:**

Gemeinde: Markdorf  
Gemarkung: Riedheim  
Straße: Oberfischbacher Str. 5  
Flurstück: 1563

**Schnitt D-D Längs**



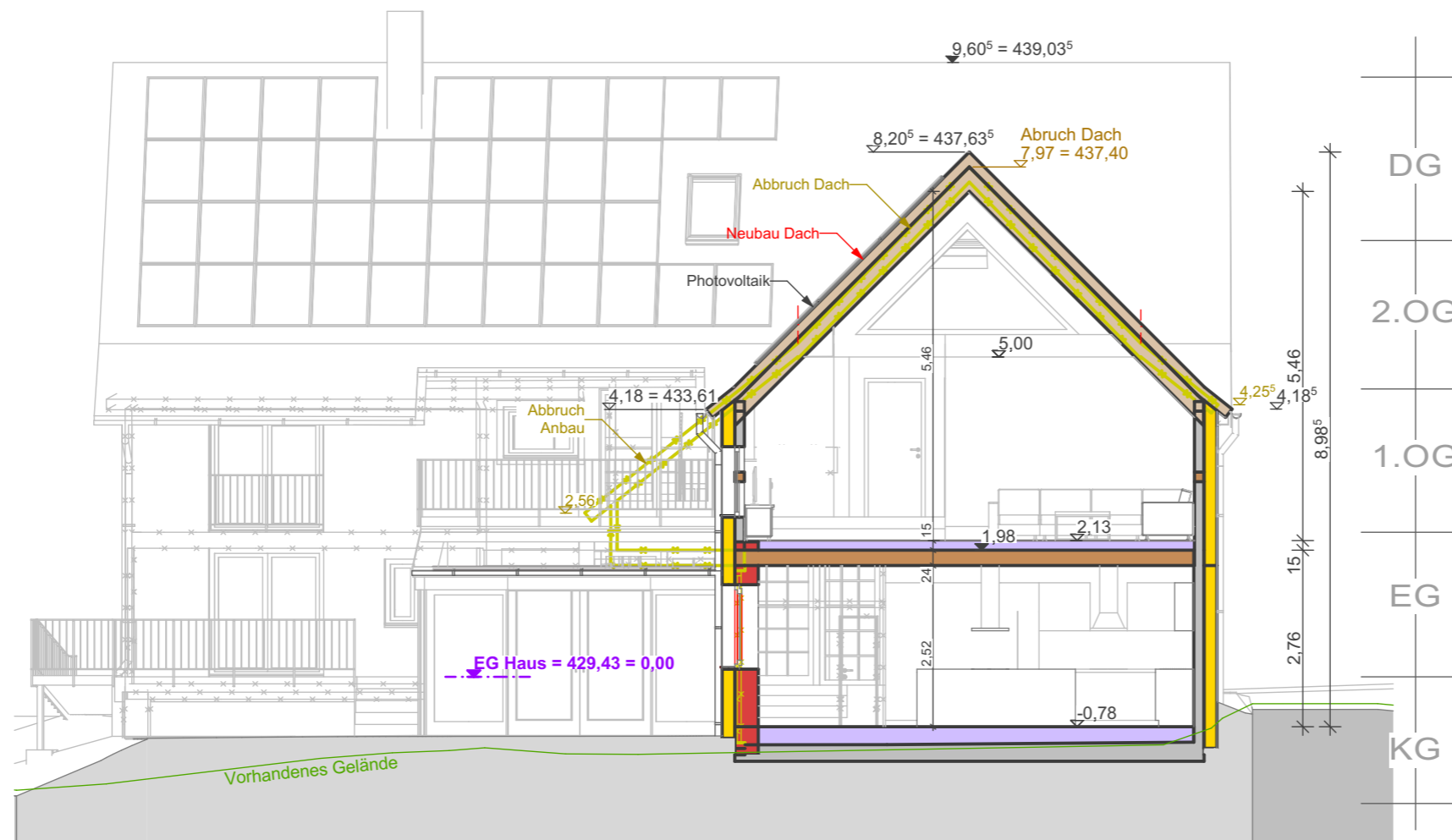

**BAUVORHABEN:**

Umbau Scheune  
in ein Wohnhaus mit ELW  
& Neubau Carport

**BAUORT:**

Gemeinde: Markdorf  
Gemarkung: Riedheim  
Straße: Oberfischbacher Str. 5  
Flurstück: 1563

**Schnitt E-E  
Wohnen**

M=1:100

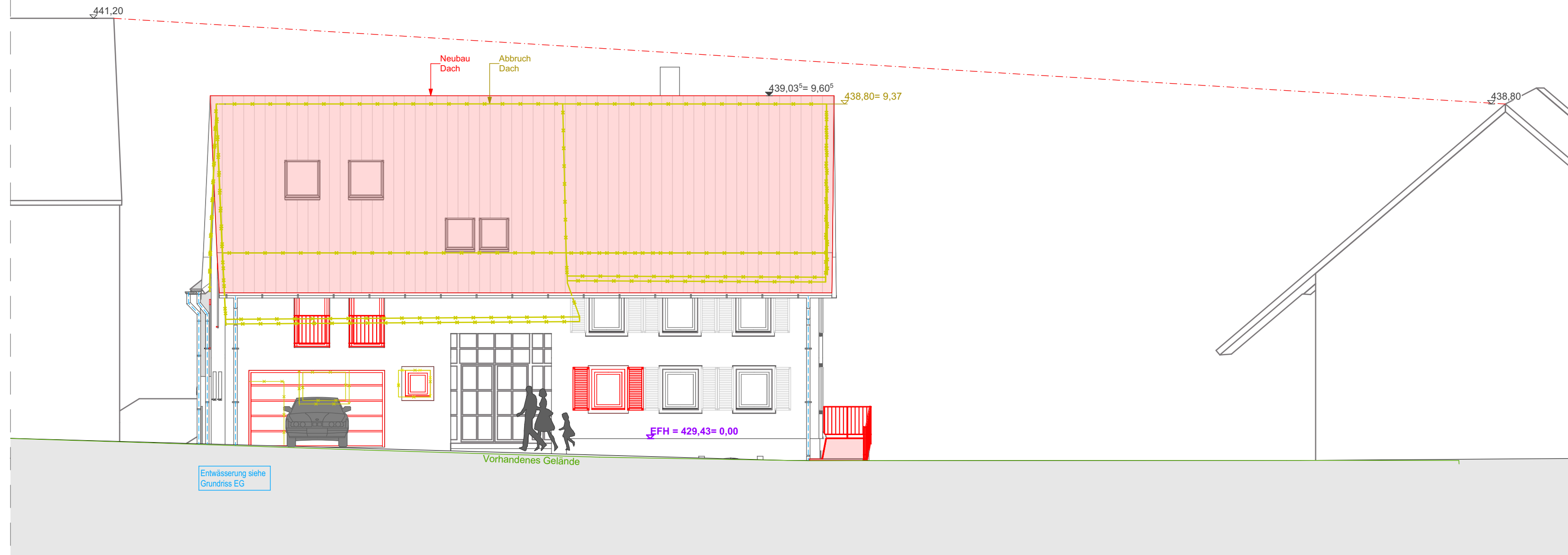
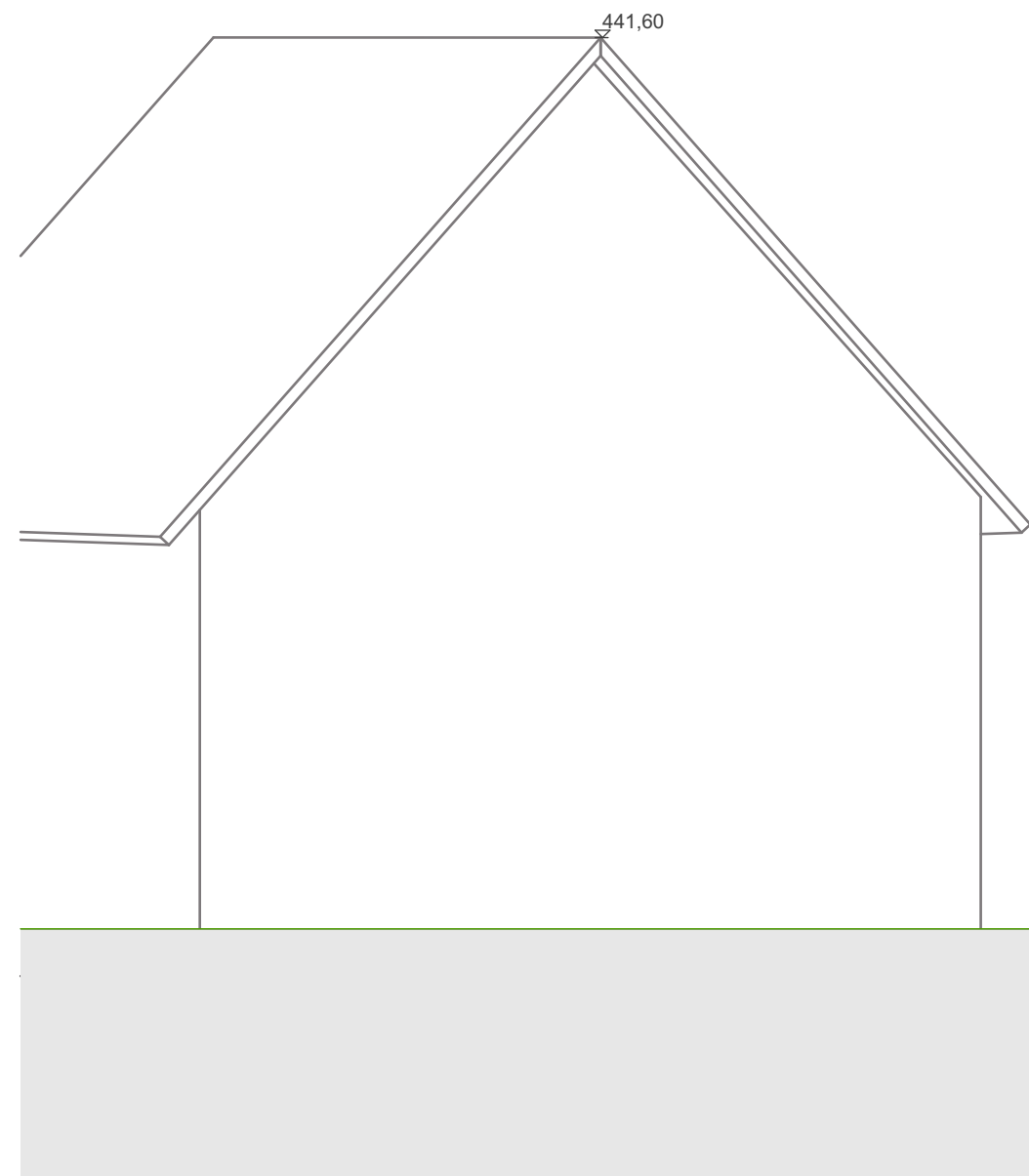

**BAUVORHABEN:**

Umbau Scheune  
in ein Wohnhaus mit ELW  
& Neubau Carport

**BAUORT:**

Gemeinde: Markdorf  
Gemarkung: Riedheim  
Straße: Oberfischbacher Str. 5  
Flurstück: 1563

**Ansicht Nord**

M=1:100

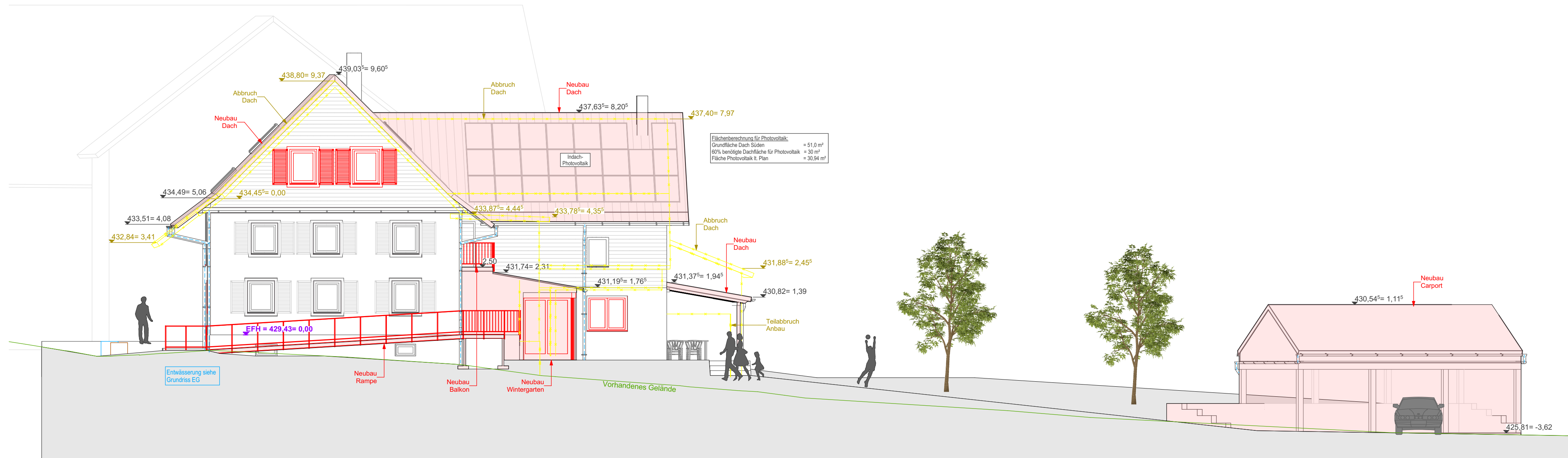

**BAUVORHABEN:**

Umbau Scheune  
in ein Wohnhaus mit ELW  
& Neubau Carport

**BAUORT:**

Gemeinde: Markdorf  
Gemarkung: Riedheim  
Straße: Oberfischbacher Str. 5  
Flurstück: 1563

**Ansicht West**

M=1:100

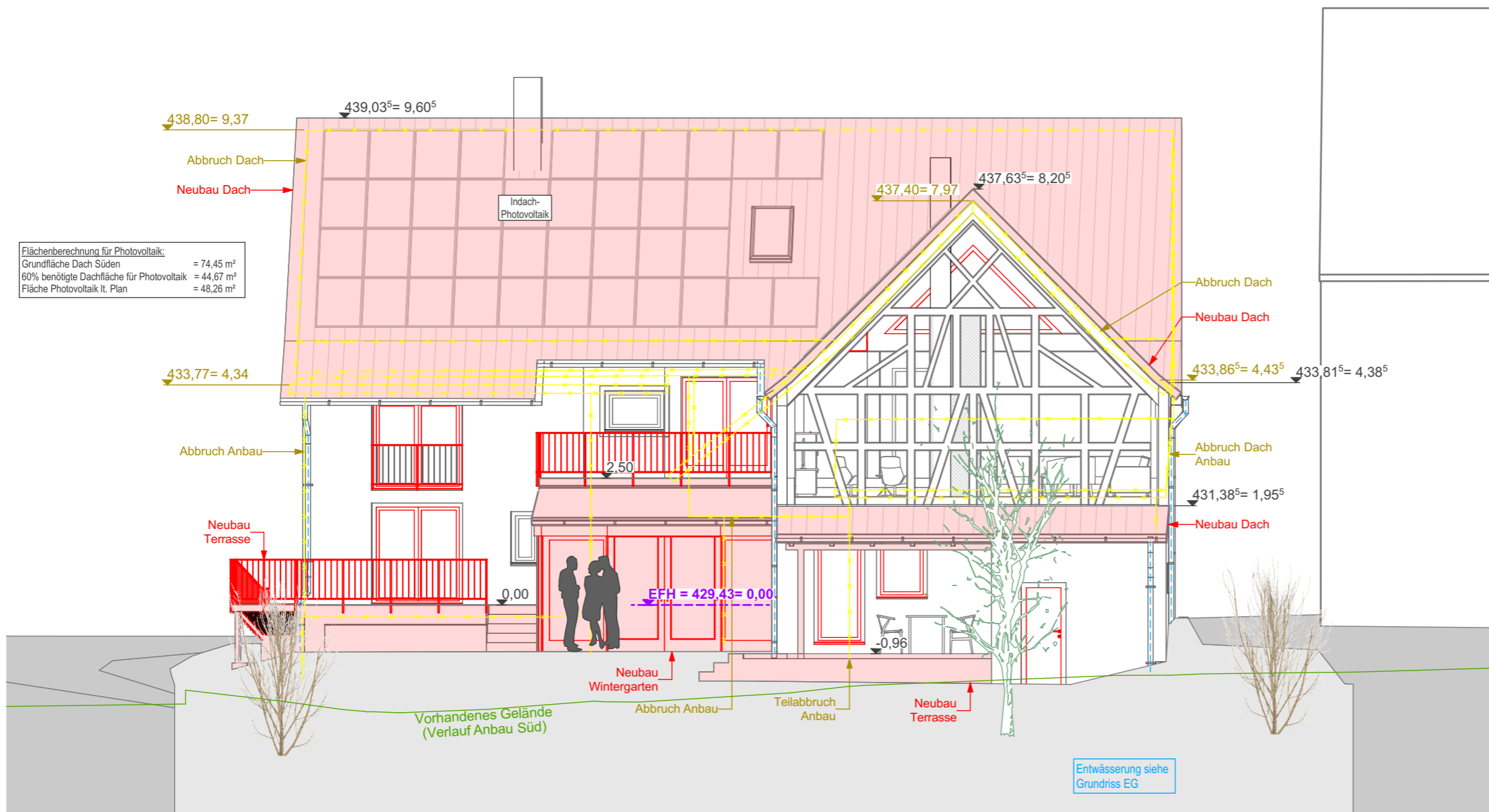

**BAUVORHABEN:**

Umbau Scheune  
 in ein Wohnhaus mit ELW  
 & Neubau Carport

**BAUORT:**

Gemeinde: Markdorf  
 Gemarkung: Riedheim  
 Straße: Oberfischbacher Str. 5  
 Flurstück: 1563

**Ansicht Süd**

M=1:100

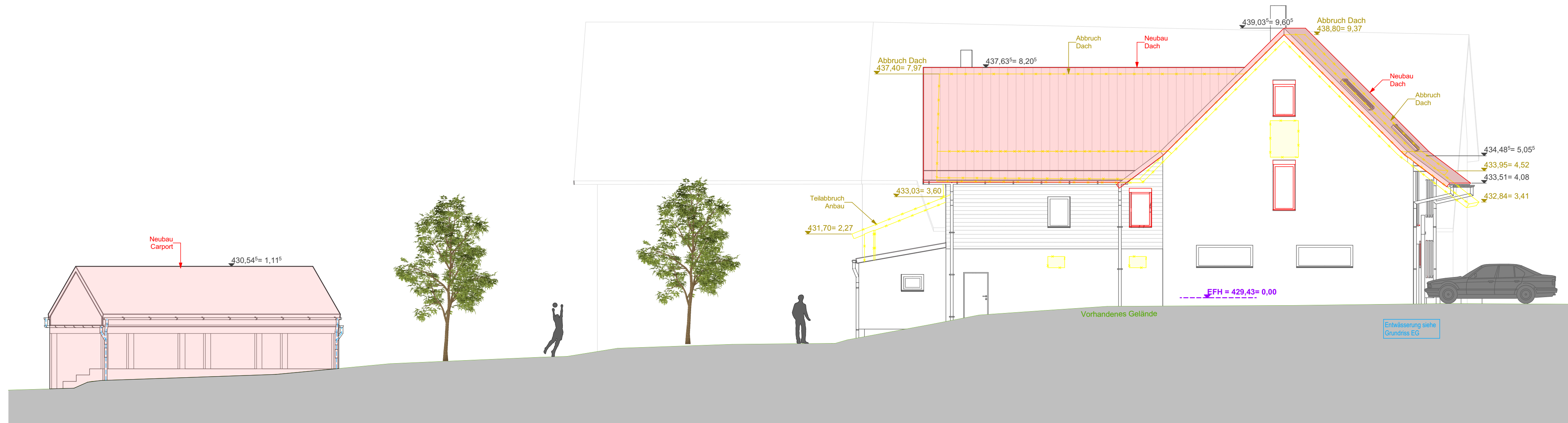

**BAUVORHABEN:**

Umbau Scheune  
in ein Wohnhaus mit ELW  
& Neubau Carport

**BAUORT:**

Gemeinde: Markdorf  
Gemarkung: Riedheim  
Straße: Oberfischbacher Str. 5  
Flurstück: 1563

**Ansicht Ost**

M=1:100

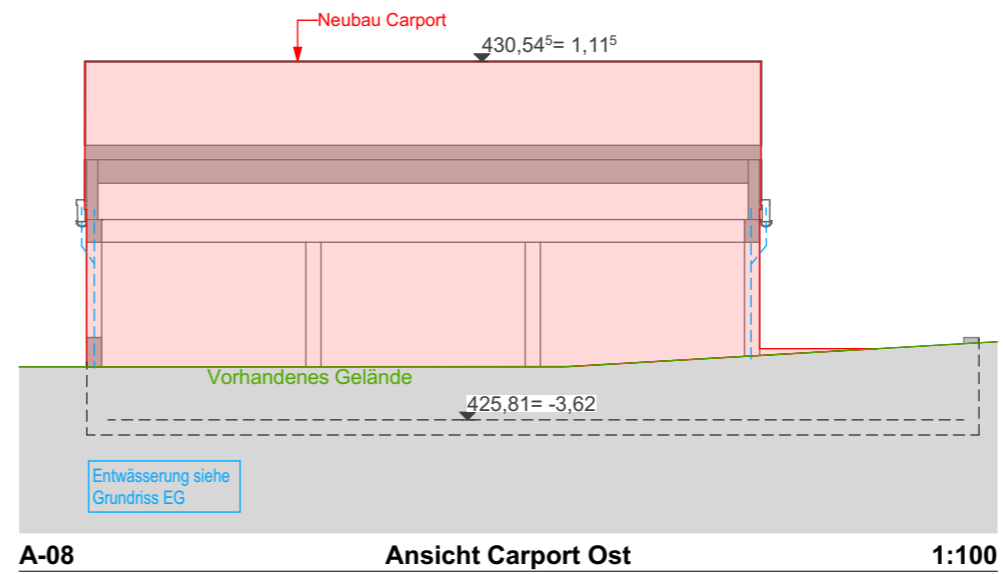
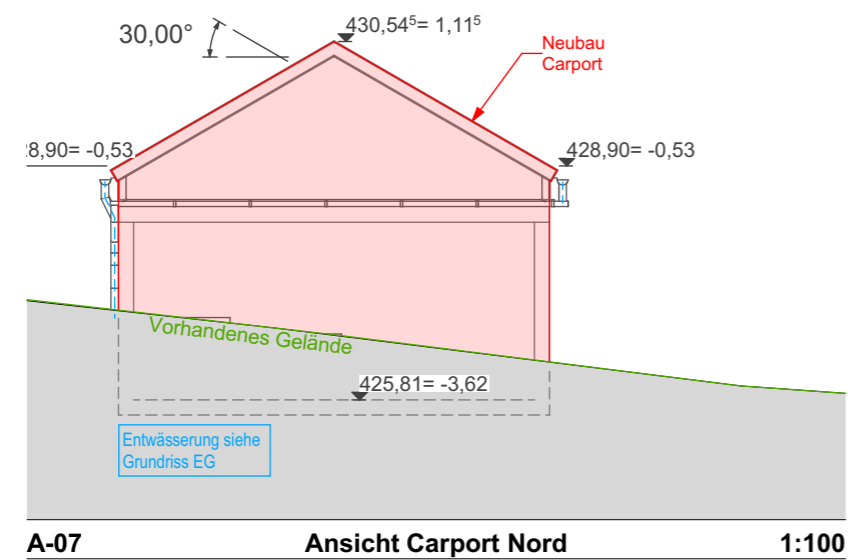
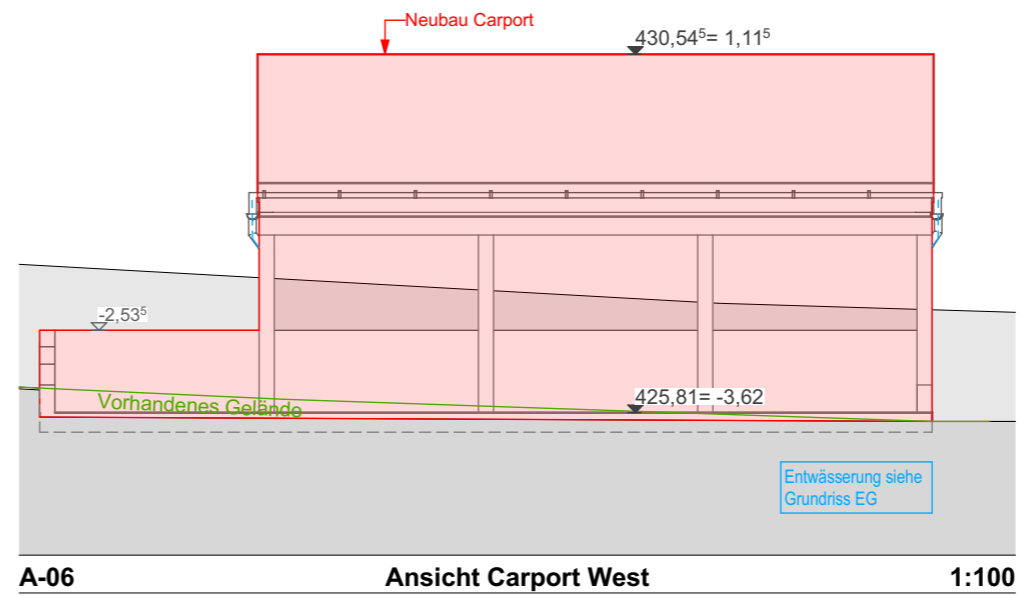
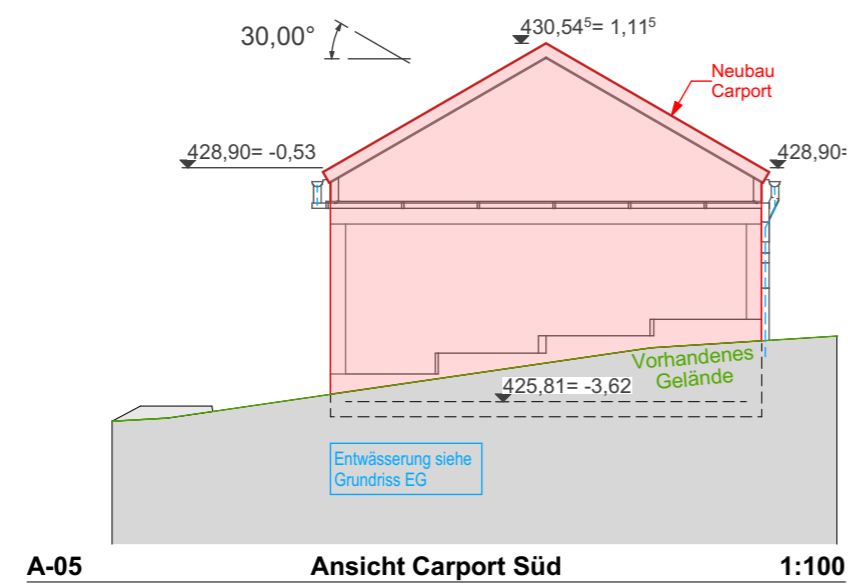
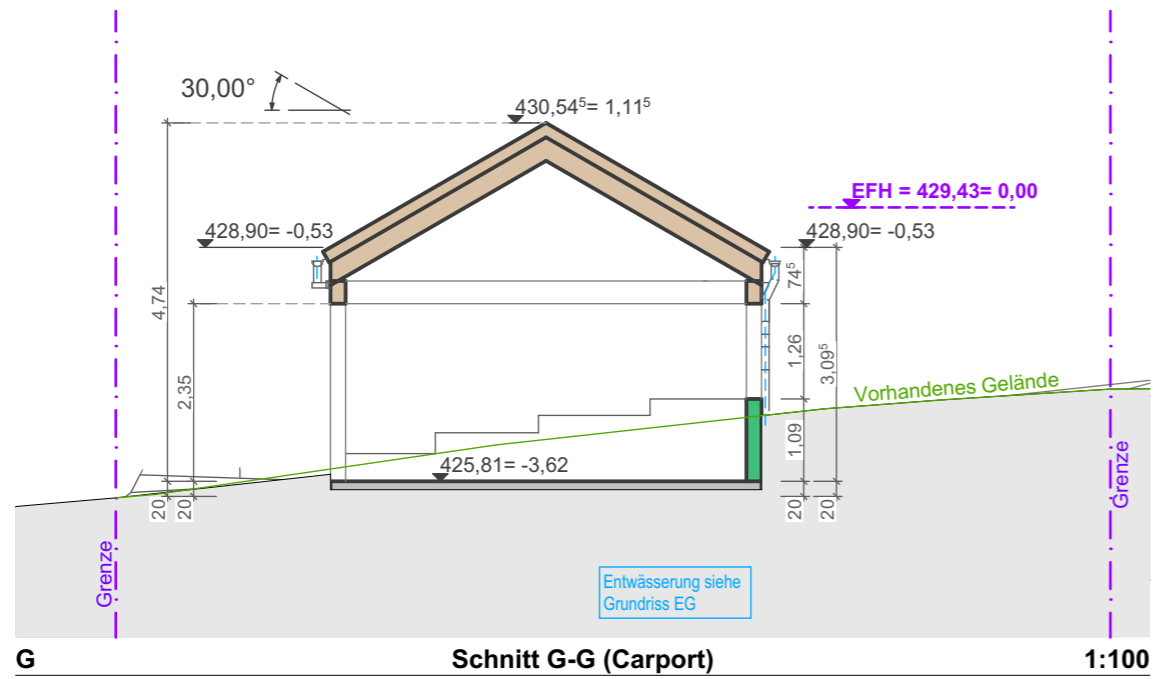

**BAUVORHABEN:**

Umbau Scheune  
in ein Wohnhaus mit ELW  
& Neubau Carport

**BAUORT:**

Gemeinde: Markdorf  
Gemarkung: Riedheim  
Straße: Oberfischbacher Str. 5  
Flurstück: 1563

**Carport Schnitt & Ansichten**

M=1:100