

Kreis Bodenseekreis
 Gemeinde Markdorf
 Gemarkung Ittendorf
 Ortsteil Reute

	II
O	WH max. 6,50 m

LAGEPLAN - zeichnerischer Teil - zum Bauantrag (§ 4 LBOVVO)

bei Hanglagen II=I+I KG
 bergseitig WH max. 3,50 m
 talseitig WH max. 6,50 m

Maßstab 1:500

Datei: 22225, LP500-2.PLT BV Kisch

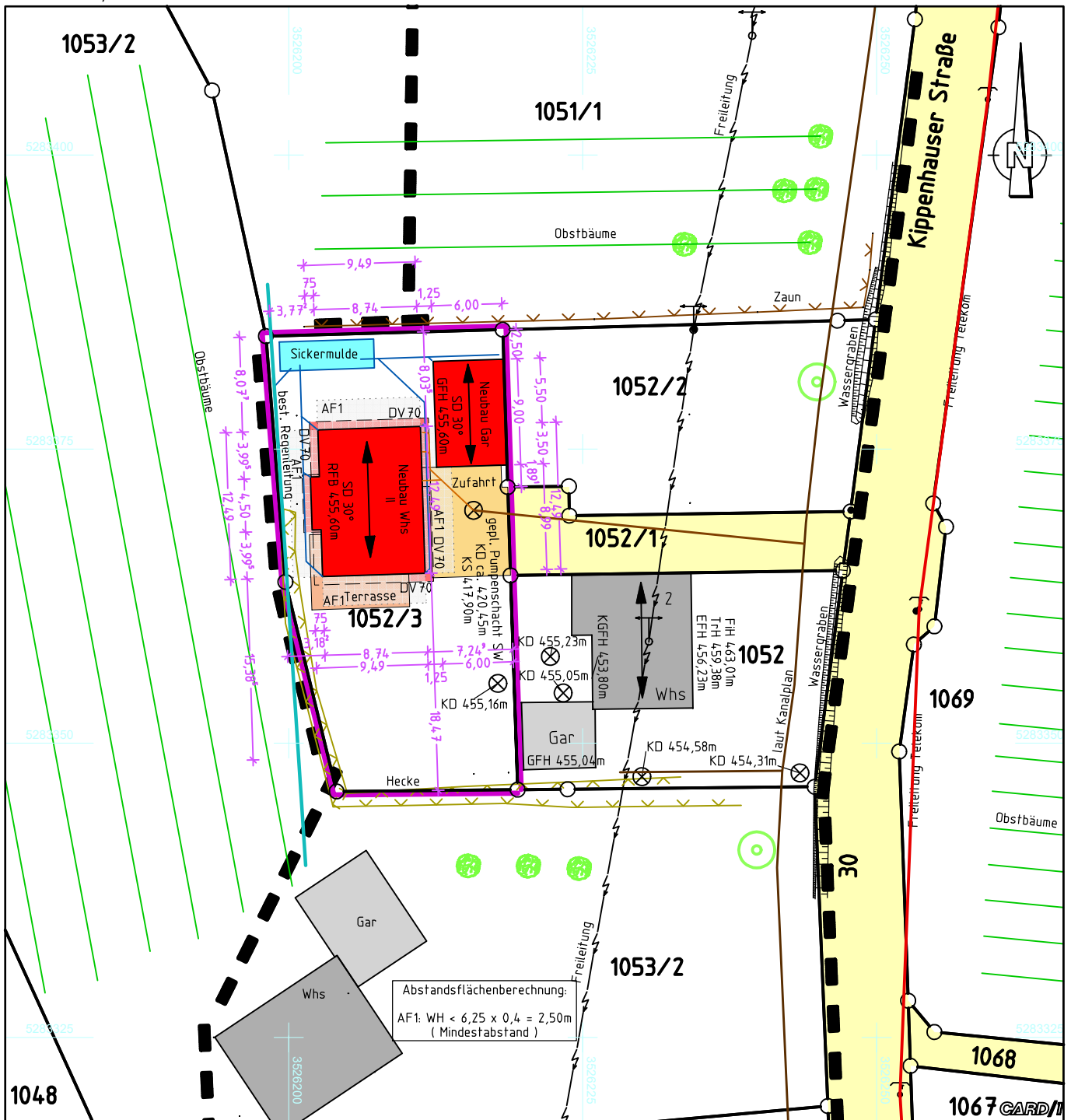

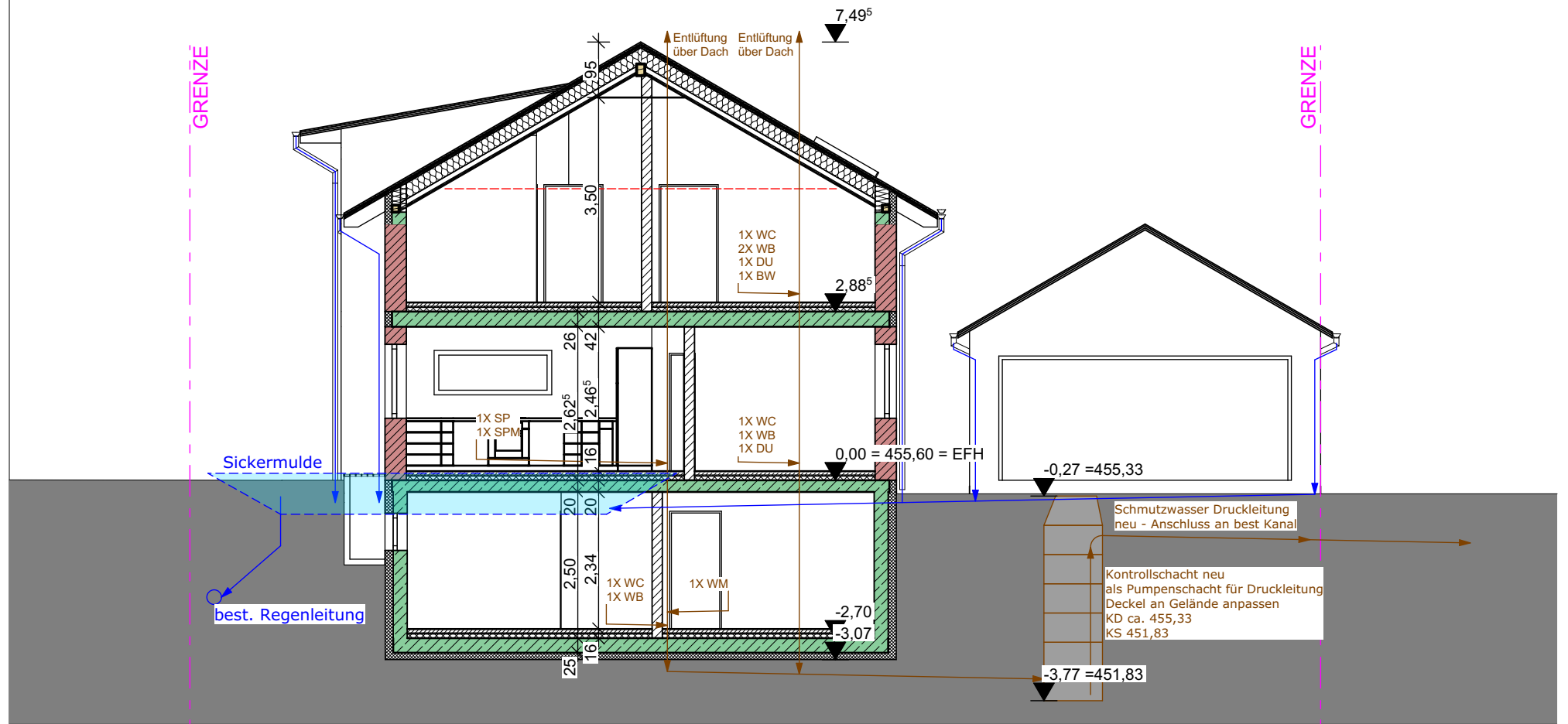

BAUANTRAG

SCHNITT A-A

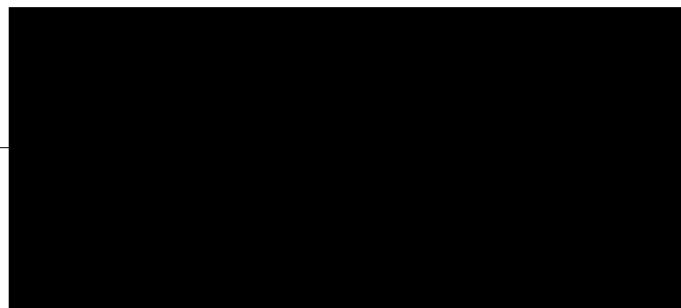

BAUVORHABEN:

Reute 2
 88677 Markdorf - Reute
 Fl.St.-Nr. 1052/3

PLANNUMMER: **03-1_BA.04**

Index

Maßstab	Blattgröße	Datum	Planersteller
1:100	420x297 A3	09.08.2022	TS



BAUANTRAG

ANSICHT_OST

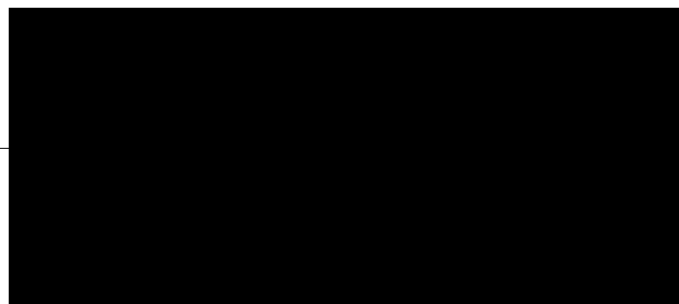

BAUVORHABEN:

Reute 2
88677 Markdorf - Reute
Fl.St.-Nr. 1052/3

PLANNUMMER: 04-2_BA.06

Index

Maßstab	Blattgröße	Datum	Planersteller
1:100	420x297 A3	09.08.2022	TS

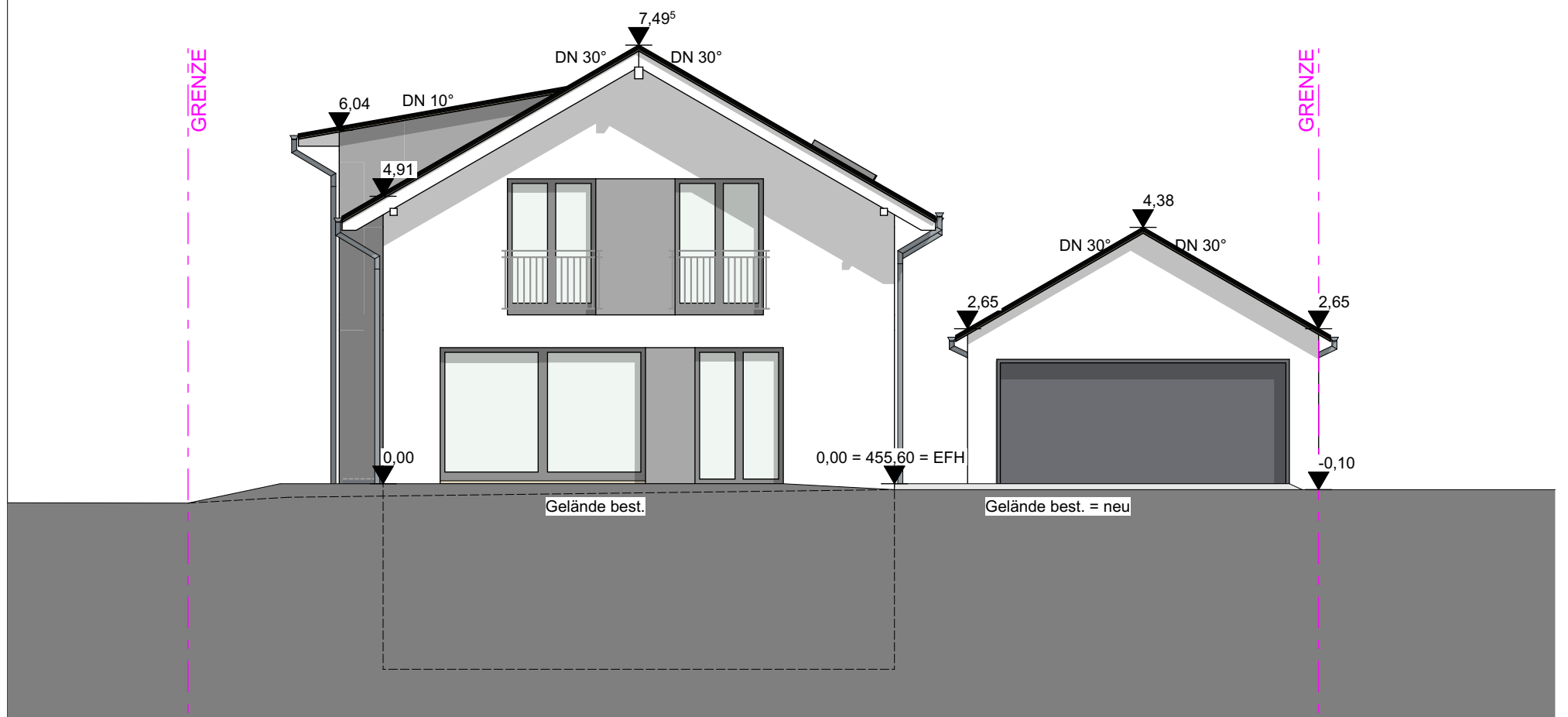

BAUANTRAG

ANSICHT_SUED

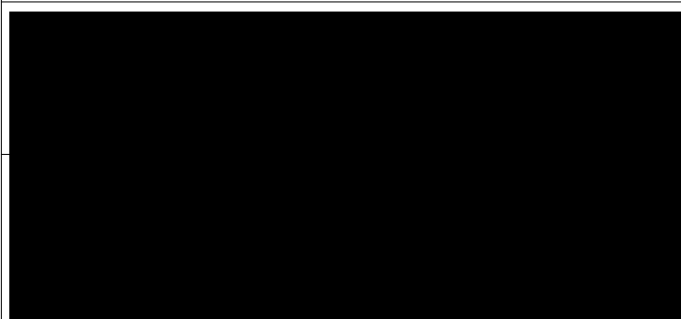

BAUVORHABEN:

Reute 2
 88677 Markdorf - Reute
 Fl.St.-Nr. 1052/3

PLANNUMMER:		04-1_BA.05		Index
Maßstab	Blattgröße	Datum	Planersteller	
1:100	420x297 A3	09.08.2022	TS	

GRENZE



BAUANTRAG

ANSICHT_WEST

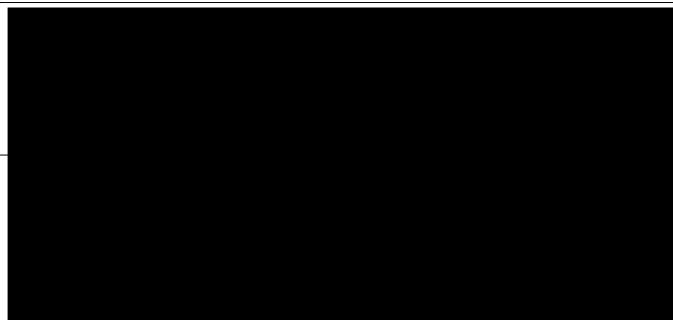

BAUVORHABEN:

Reute 2
88677 Markdorf - Reute
Fl.St.-Nr. 1052/3

PLANNUMMER: 04-4_BA.08

Index

Maßstab	Blattgröße	Datum	Planersteller
1:100	420x297 A3	09.08.2022	TS

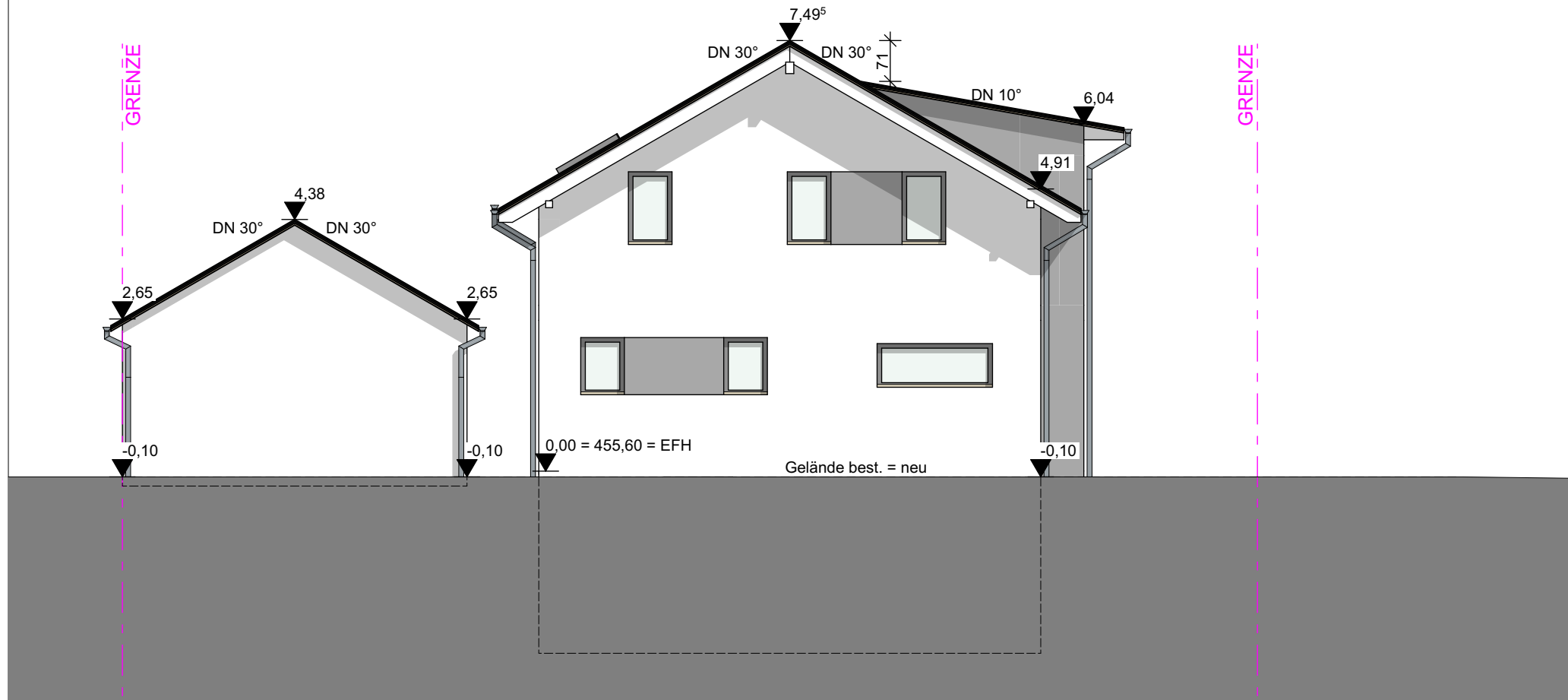

BAUANTRAG

ANSICHT_NORD

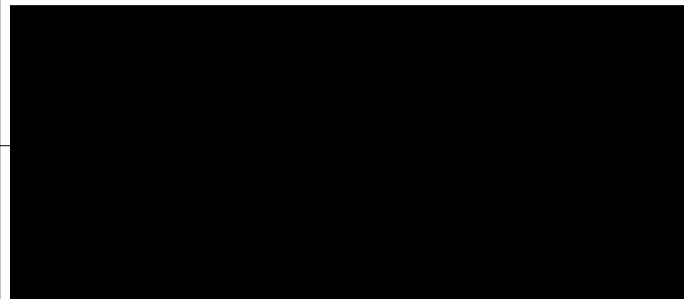

BAUVORHABEN:

Reute 2
88677 Markdorf - Reute
Fl.St.-Nr. 1052/3

PLANNUMMER:

04-3_BA.07

Index

Maßstab

Blattgröße

Datum

Planersteller

1:100

420x297 A3

09.08.2022

TS