

Flurstück: 2974/11
Flur:
Gemarkung: Markdorf

Gemeinde: Markdorf
Kreis: Bodenseekreis
Regierungsbezirk: Tübingen

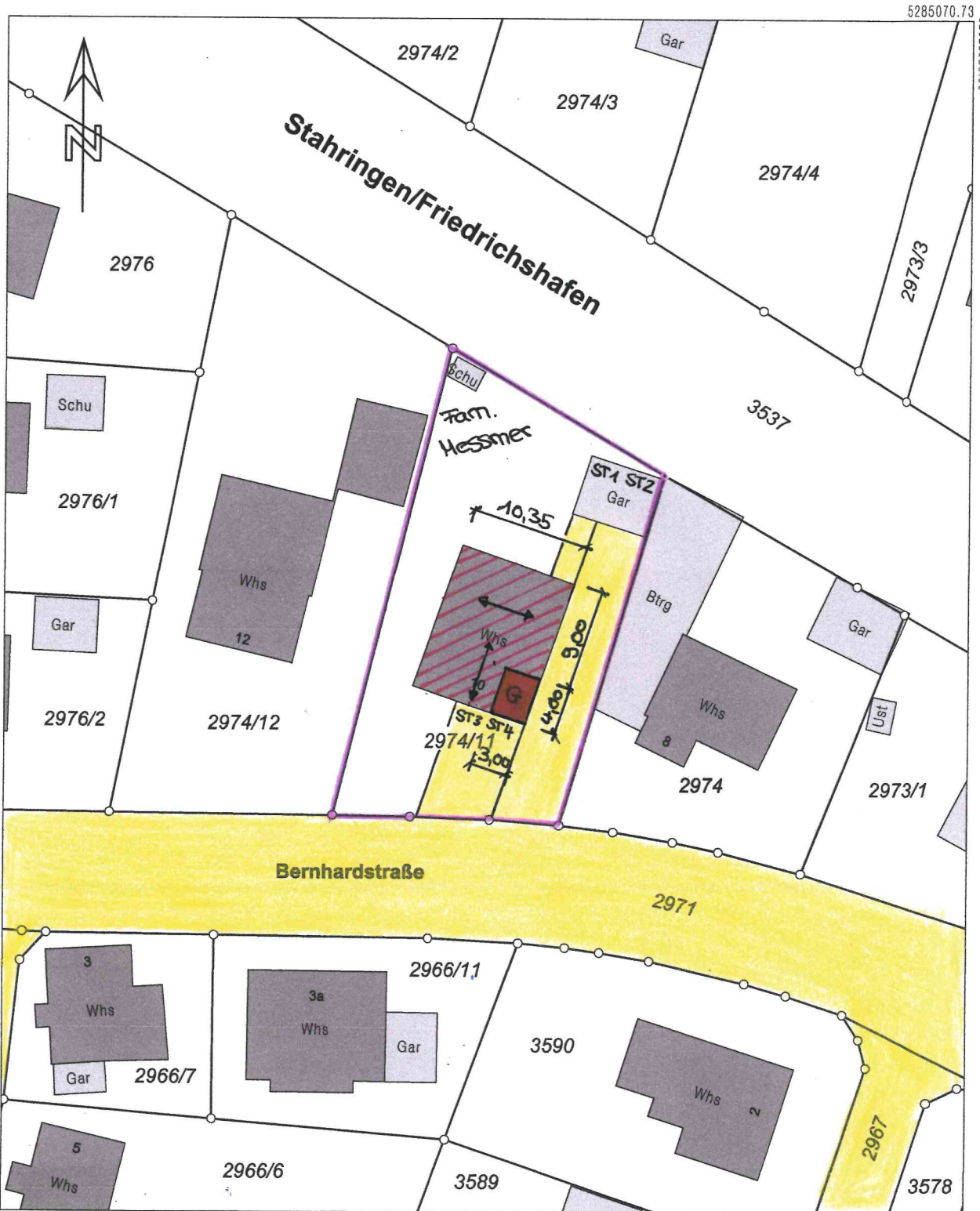

5285070.73

32528928.50

32528842.50

5284967.23

Maßstab 1:500 0 5 10 15 Meter

Darstellung entspricht dem Liegenschaftskataster -
Abweichungen gegenüber dem Grundbuch sind möglich.

Die Basisinformationen und Basisdaten des Liegenschaftskatasters unterliegen dem Verwendungsvorbehalt nach § 2 Abs. 3 und 4 des Vermessungsgesetzes vom 1. Juli 2004 (GBl. S. 469, 509), zuletzt geändert durch Gesetz vom 30. November 2010 (GBl. S. 989). Sie dürfen vom Empfänger nur für den Zweck verwendet werden, zu dem sie übermittelt worden sind. Eine Verwendung für andere Zwecke ist nur zulässig, wenn die Vermessungsbehörde eingewilligt hat.

02.08.22

schnitt

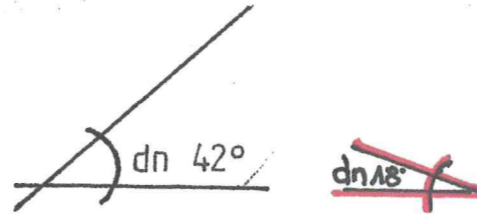

biberschwanzdeckung wie
am best. dach

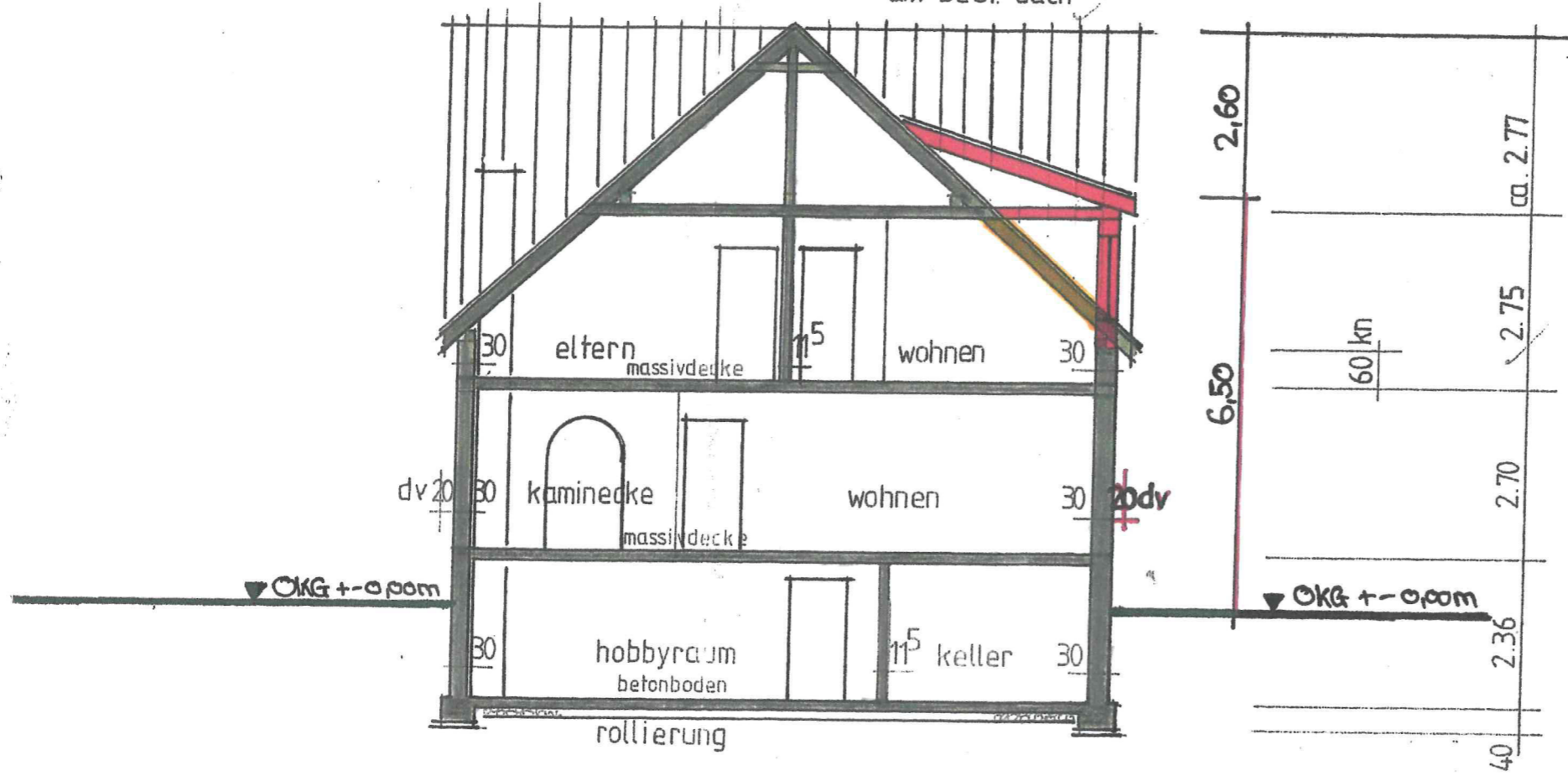

BAUGESUCH

Energetische Dachsanierung mit Gaube
Bernhardstr.10
88677 Markdorf

ZEICHNUNG
-Schnitt AA-

M = 1 : 100



süden

BAUGESUCH
Energetische Dachsanierung mit Gaube
Bernhardstr.10
88677 Markdorf

ZEICHNUNG
- Ansicht Süd- M = 1 : 100



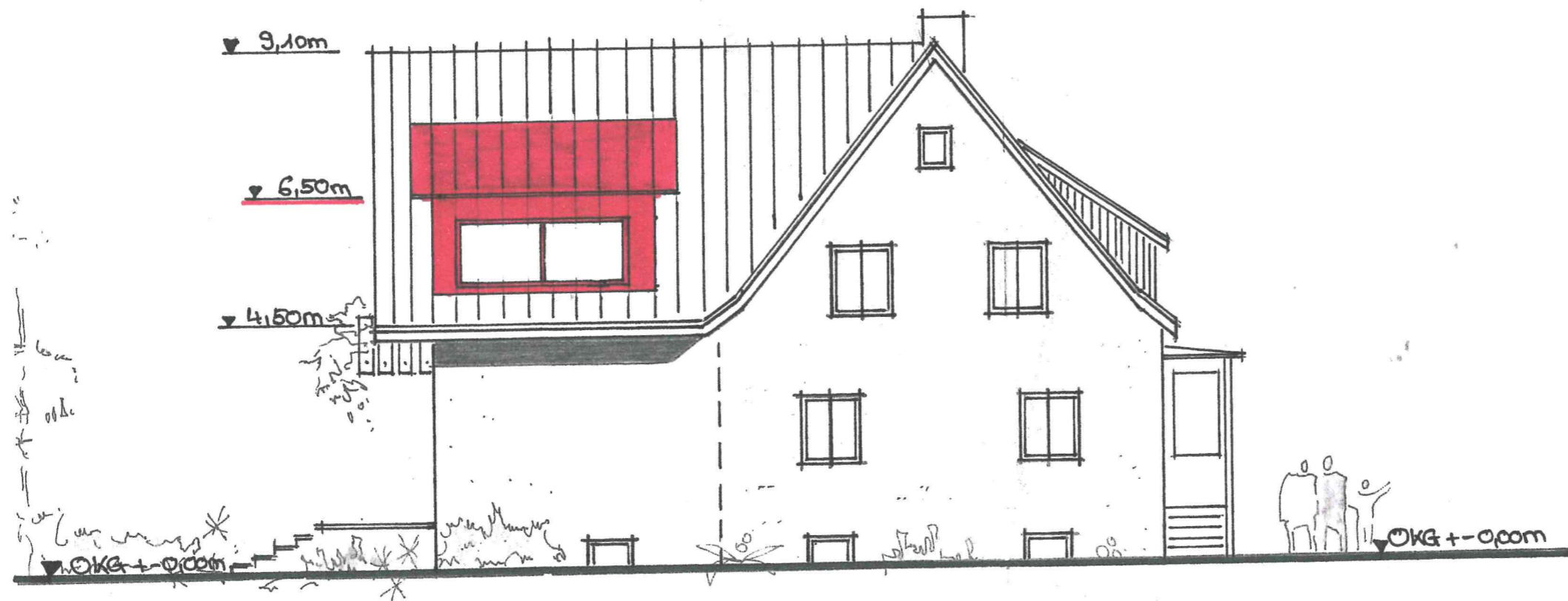

osten

BAUGESUCH

Energetische Dachsanierung mit Gaube
 Bernhardstr.10
 88677 Markdorf

ZEICHNUNG
 - Ansicht Ost -

M = 1 : 100

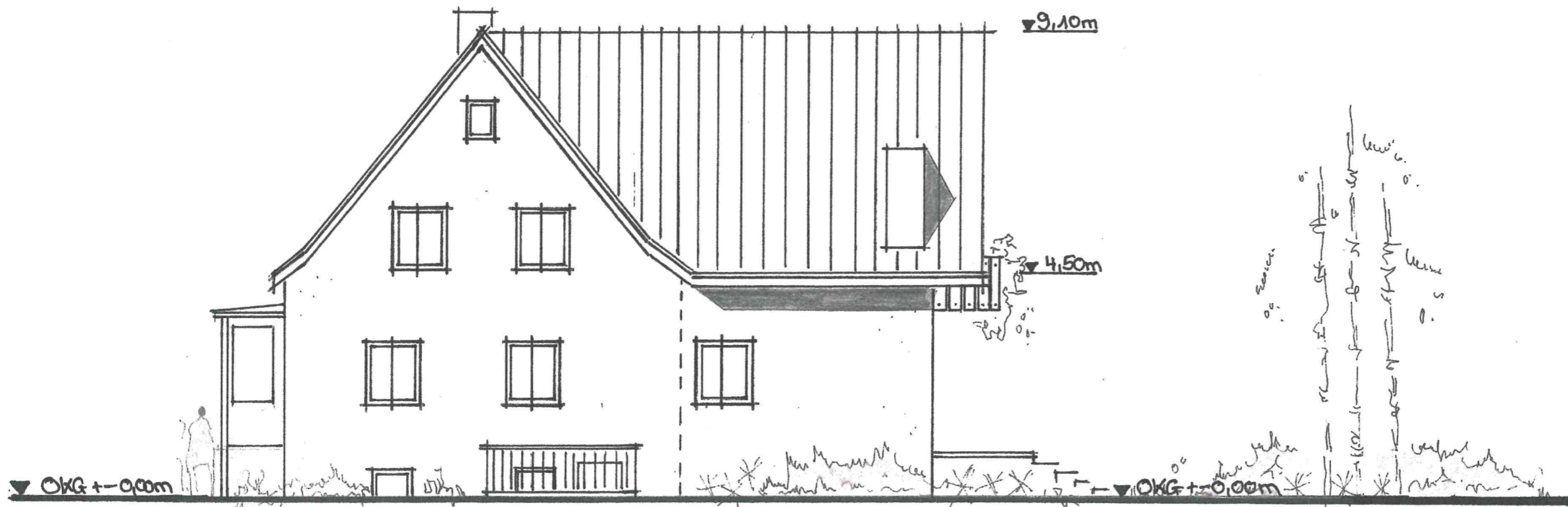

westen

BAUGESUCH

Energetische Dachsanierung mit Gaube
Bernhardstr.10
88677 Markdorf

ZEICHNUNG
- Ansicht West-

M = 1 : 100