

Landkreis: Bodenseekreis
 Stadt: Markdorf
 Gemarkung: Riedheim
 Ortsteil: Leimbach
 Bebauungsplan: Birken

LAGEPLAN

zeichnerischer Teil zum Bauantrag
 (§ 4 LBOVVO)
 Maßstab: 1 : 500

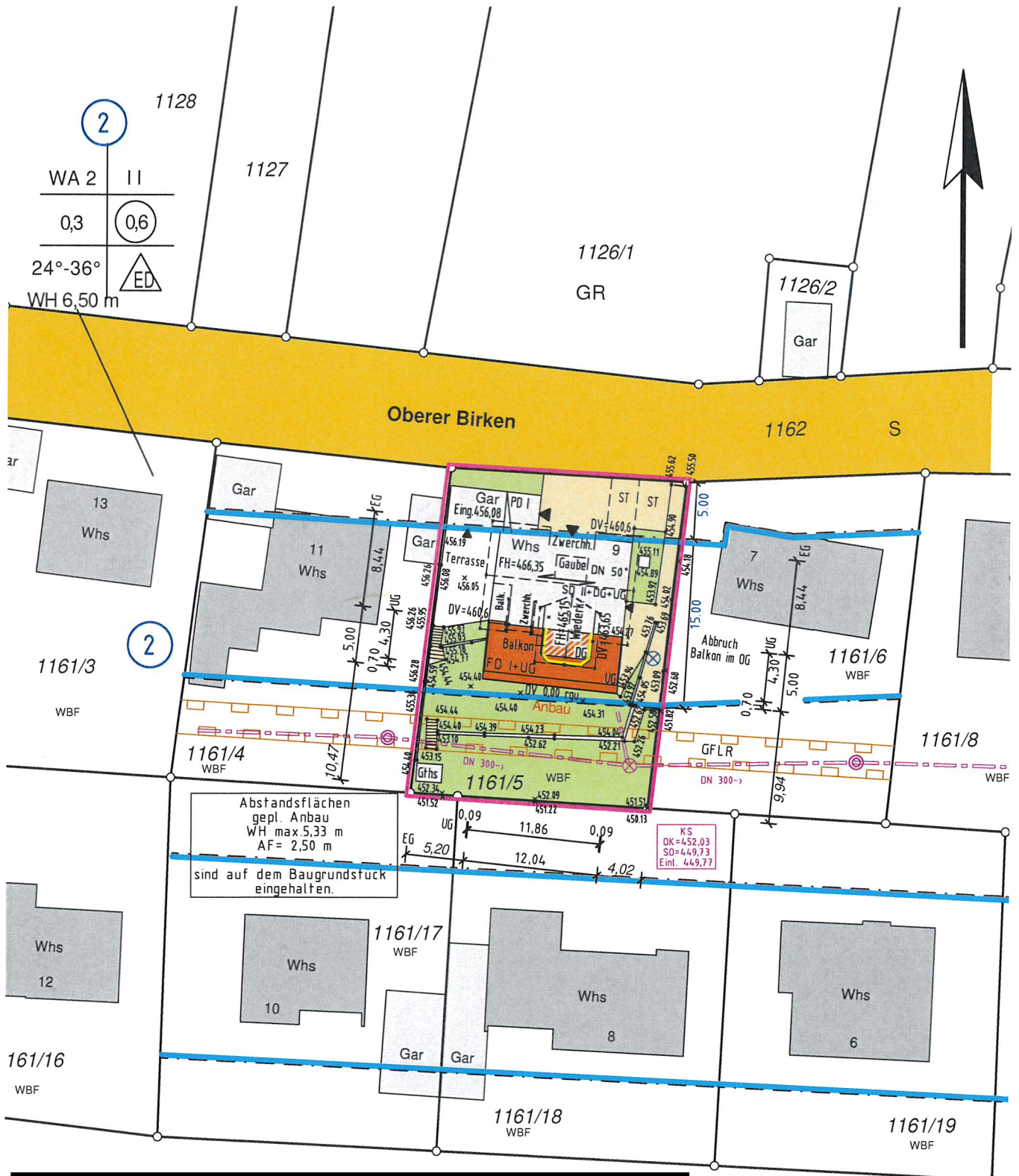

Abstandsflächen
 gepl. Anbau
 WH max. 5,33 m
 AF = 2,50 m
 sind auf dem Baugrundstück
 eingehalten.

KS
 DK=452,03
 SD=449,73
 Einl. 449,77

Auszug aus dem Liegenschaftskataster,
 ausgearbeitet nach § 4 LBOVVO.

Hinsichtlich etwa vorhandener unterirdischer
 Leitungen wird keine Gewähr übernommen.
 Kanal ist vor Anschluss zu prüfen.

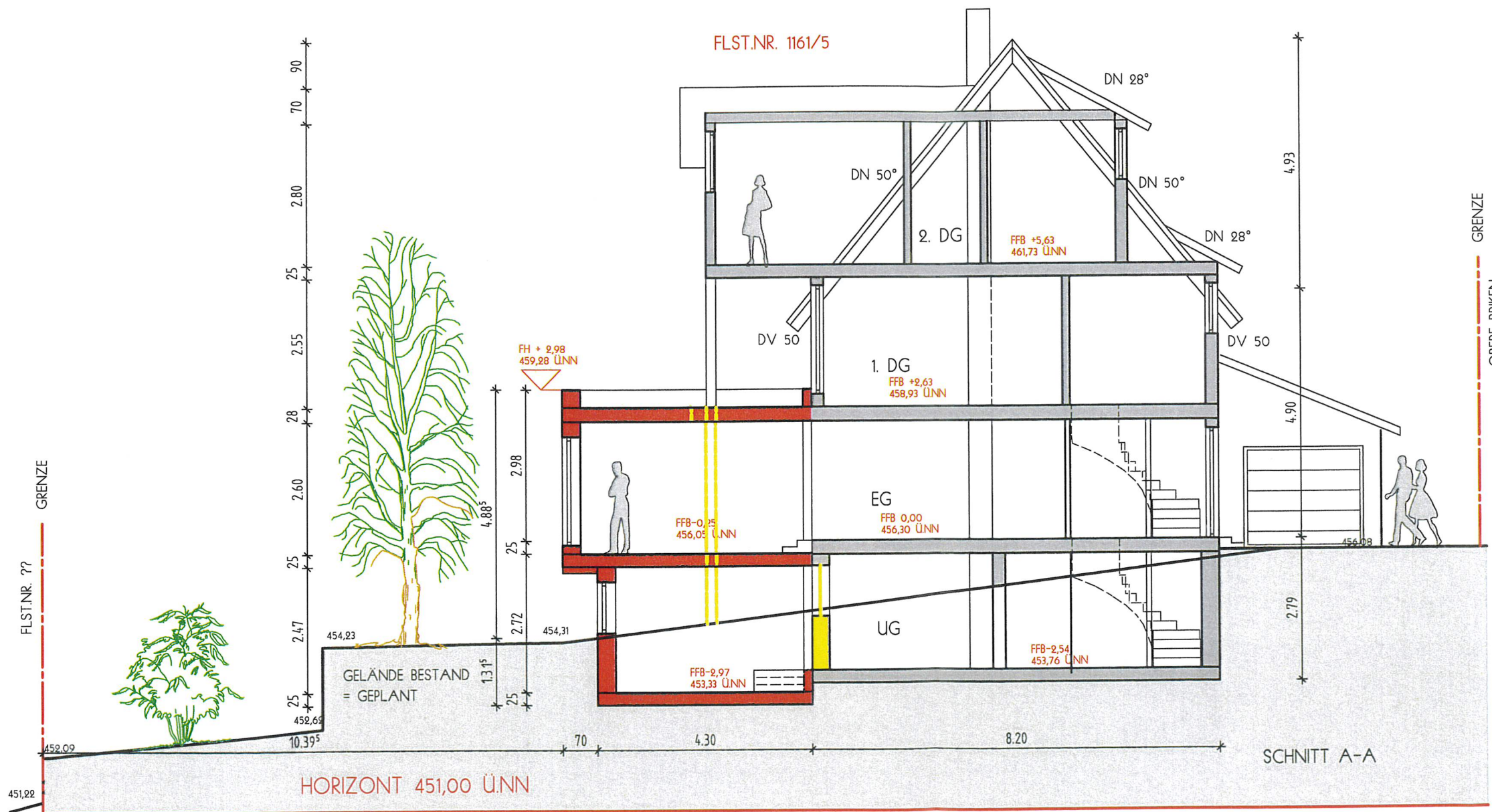

BAUANTRAG

PROJEKT ANBAU AN DAS BESTEHENDE
ZWEIFAMILIENWOHNHAUS
OBERER BIRKEN 9
88677 MARKDORF
FLST.NR. 1161/5

PLANINHALT: SCHNITT A-A

MASSSTAB 1:100

22.07.2022

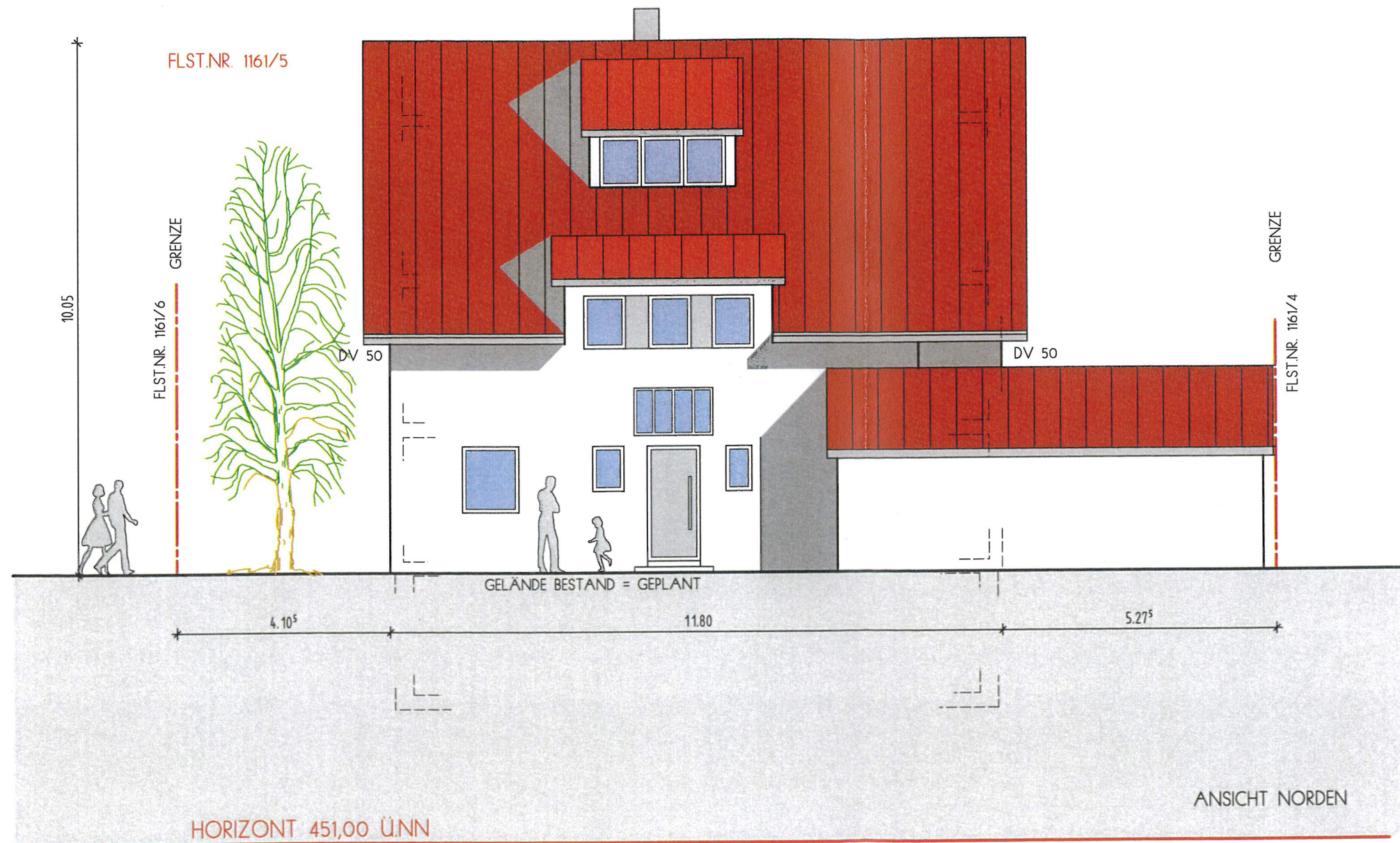

BAUANTRAG

PROJEKT ANBAU AN DAS BESTEHENDE
ZWEIFAMILIENWOHNHAUS
OBERER BIRKEN 9
88677 MARKDORF
FLST.NR. 1161/5



PLANINHALT: ANSICHT NORDEN

MASSSTAB 1:100

22.07.2022

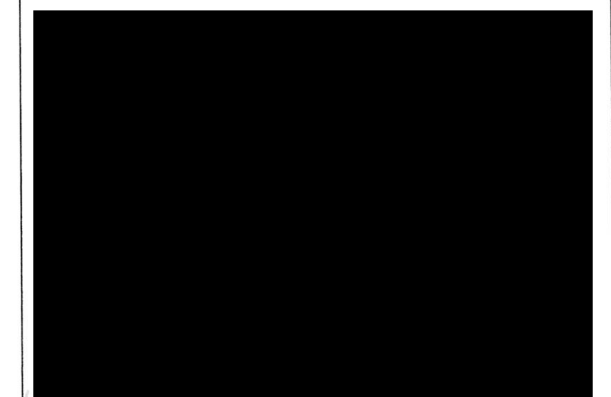

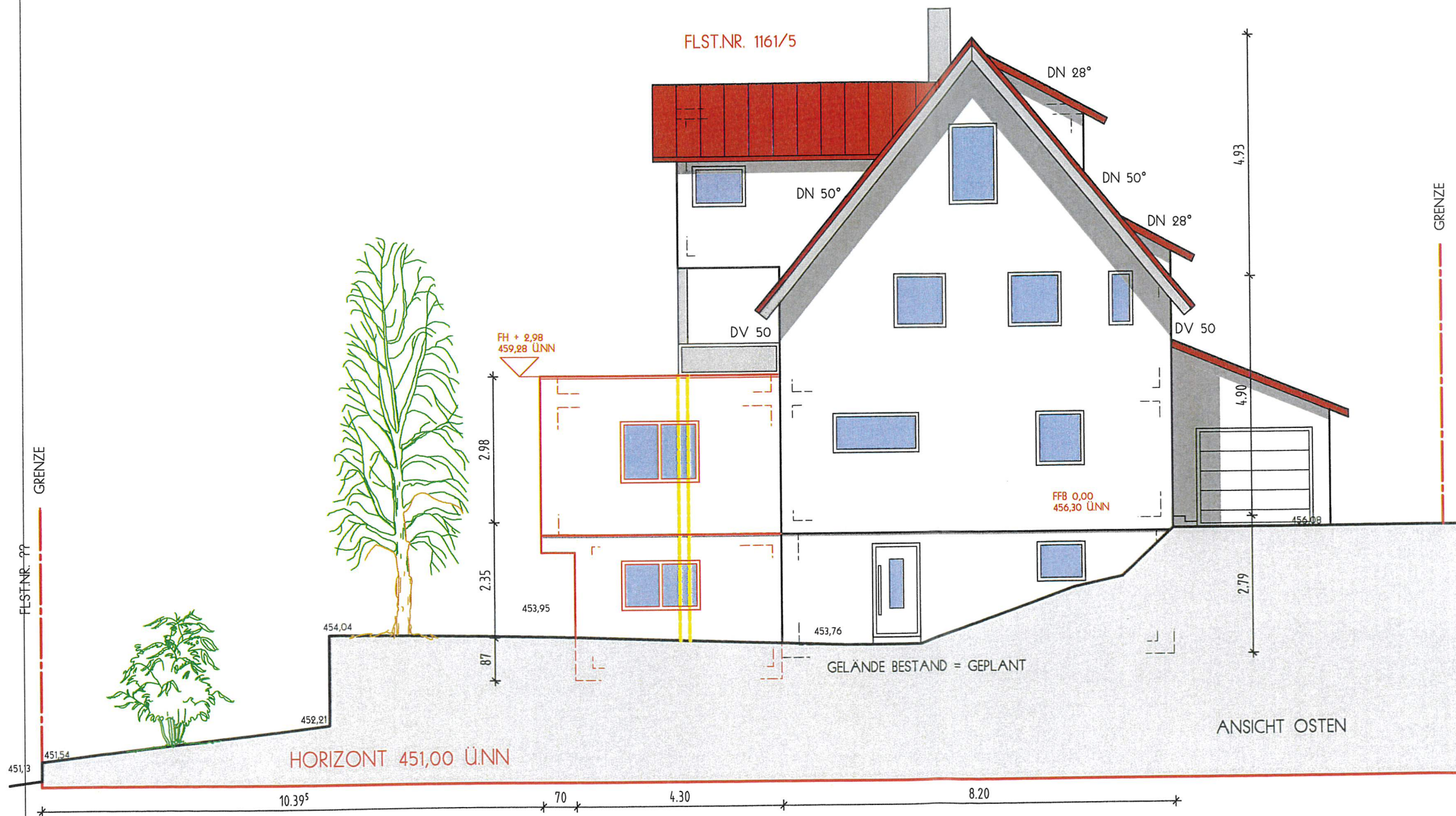

BAUANTRAG

PROJEKT ANBAU AN DAS BESTEHENDE
ZWEIFAMILIENWOHNHAUS
OBERER BIRKEN 9
88677 MARKDORF
FLST.NR. 1161/5

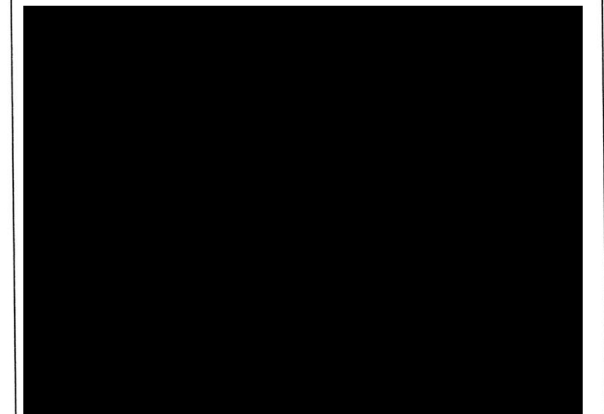

PLANINHALT: ANSICHT OSTEN

MASSTAB 1:100

22.07.2022

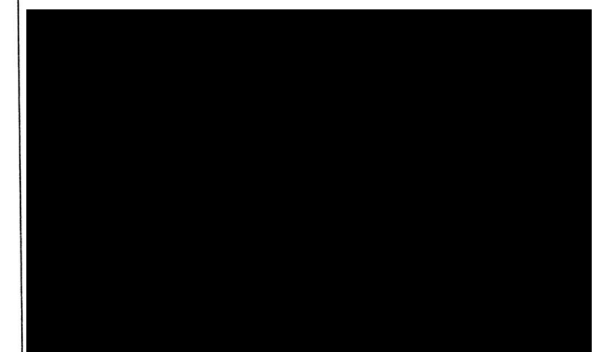

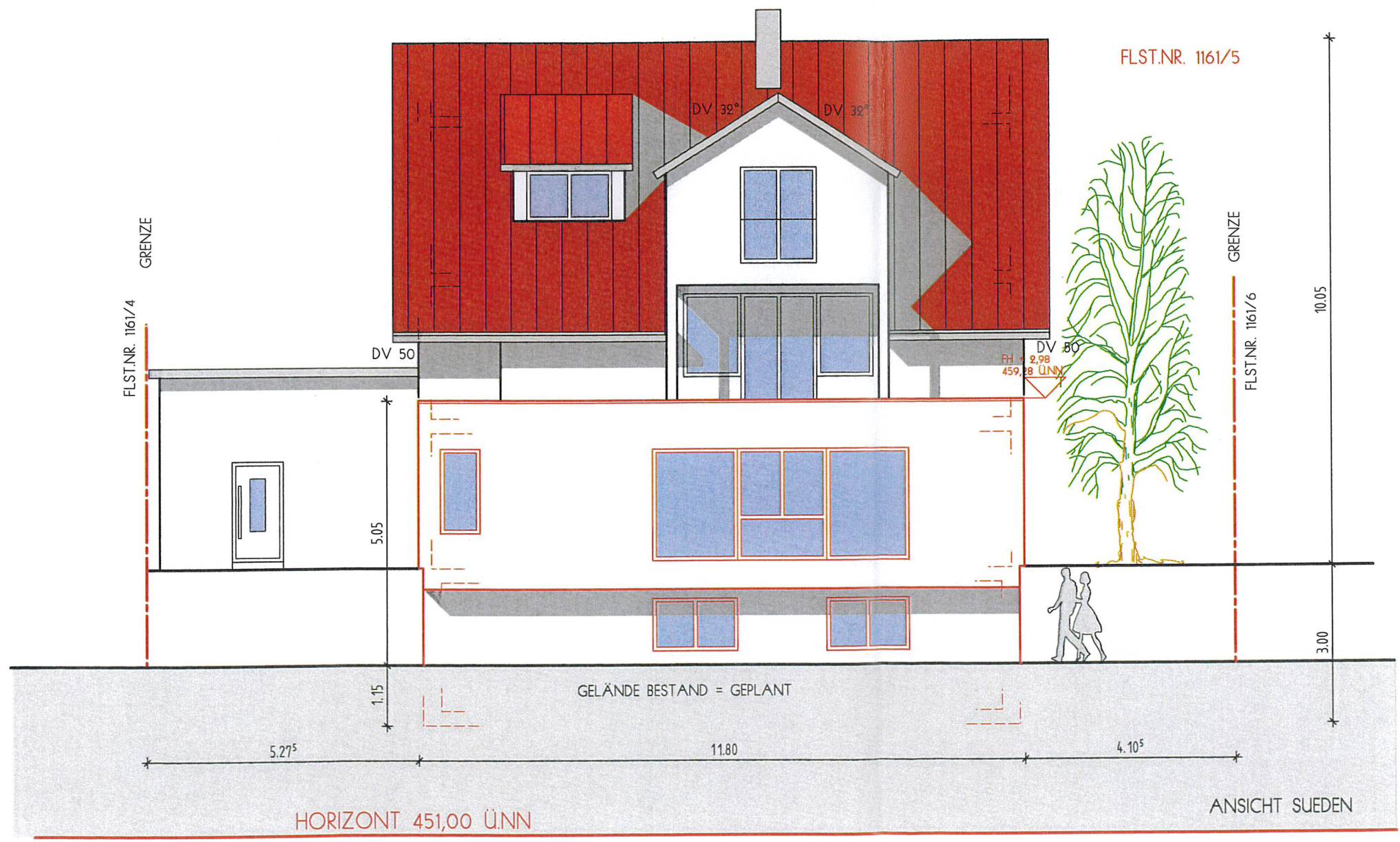

BAUANTRAG

PROJEKT ANBAU AN DAS BESTEHENDE
ZWEIFAMILIENWOHNHAUS
OBERER BIRKEN 9
88677 MARKDORF
FLST.NR. 1161/5



PLANINHALT: ANSICHT SUEDEN

MASSTAB 1:100

22.07.2022



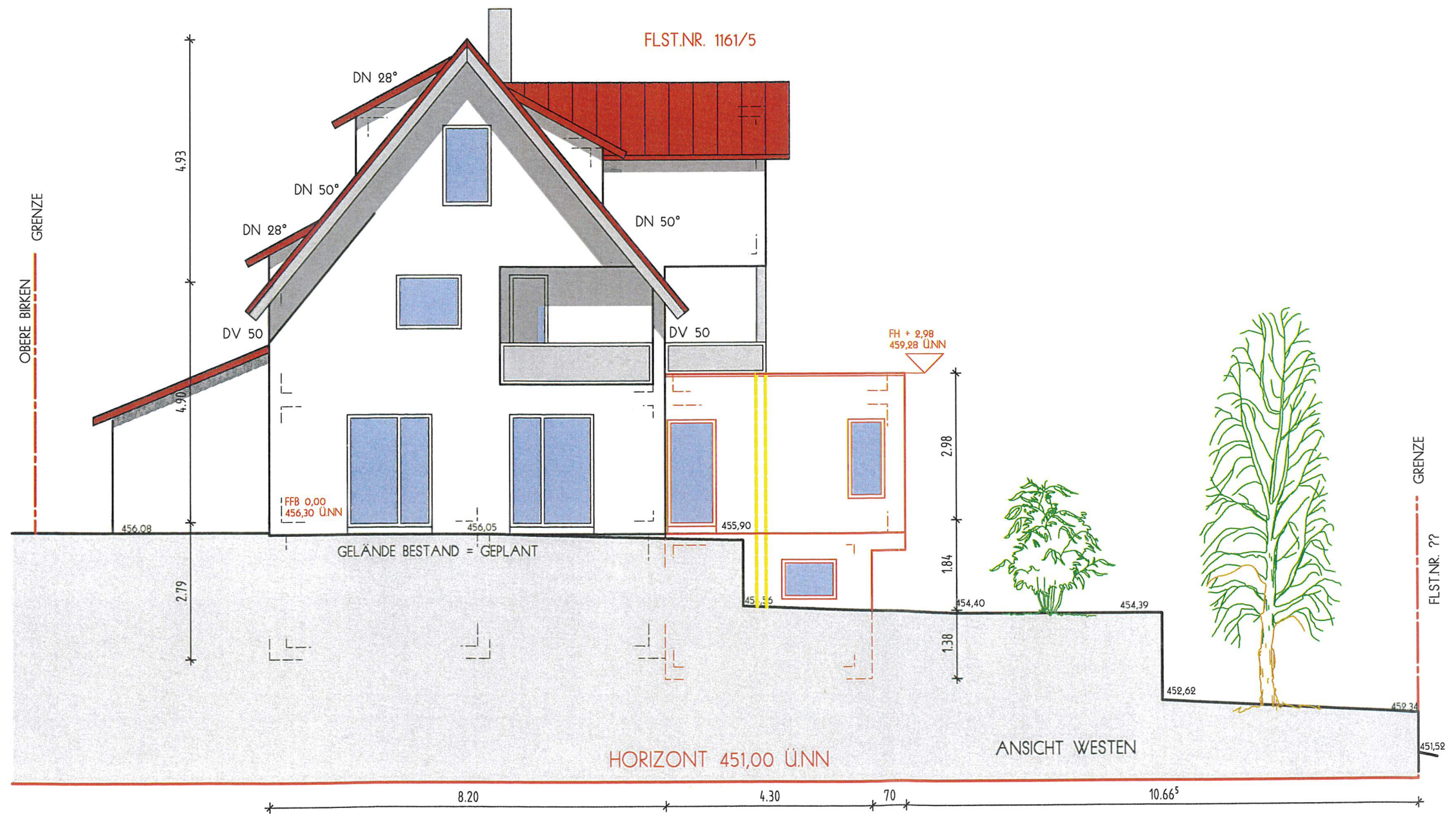

BAUANTRAG

PROJEKT ANBAU AN DAS BESTEHENDE
ZWEIFAMILIENWOHNHAUS
OBERER BIRKEN 9
88677 MARKDORF
FLST.NR. 1161/5



PLANINHALT: ANSICHT WESTEN

MASSSTAB 1:100

22.07.2022

