

# Lageplan – Erweiterung Produktion

Stadt/Gemeinde: MARKDORF  
 Gemarkung: MARKDORF  
 Landkreis: BODENSEE-KREIS

## LAGEPLAN

zum Bauantrag (§4 LBOVVO)  
 - zeichnerischer Teil -  
 Auszug aus dem Liegenschaftskataster

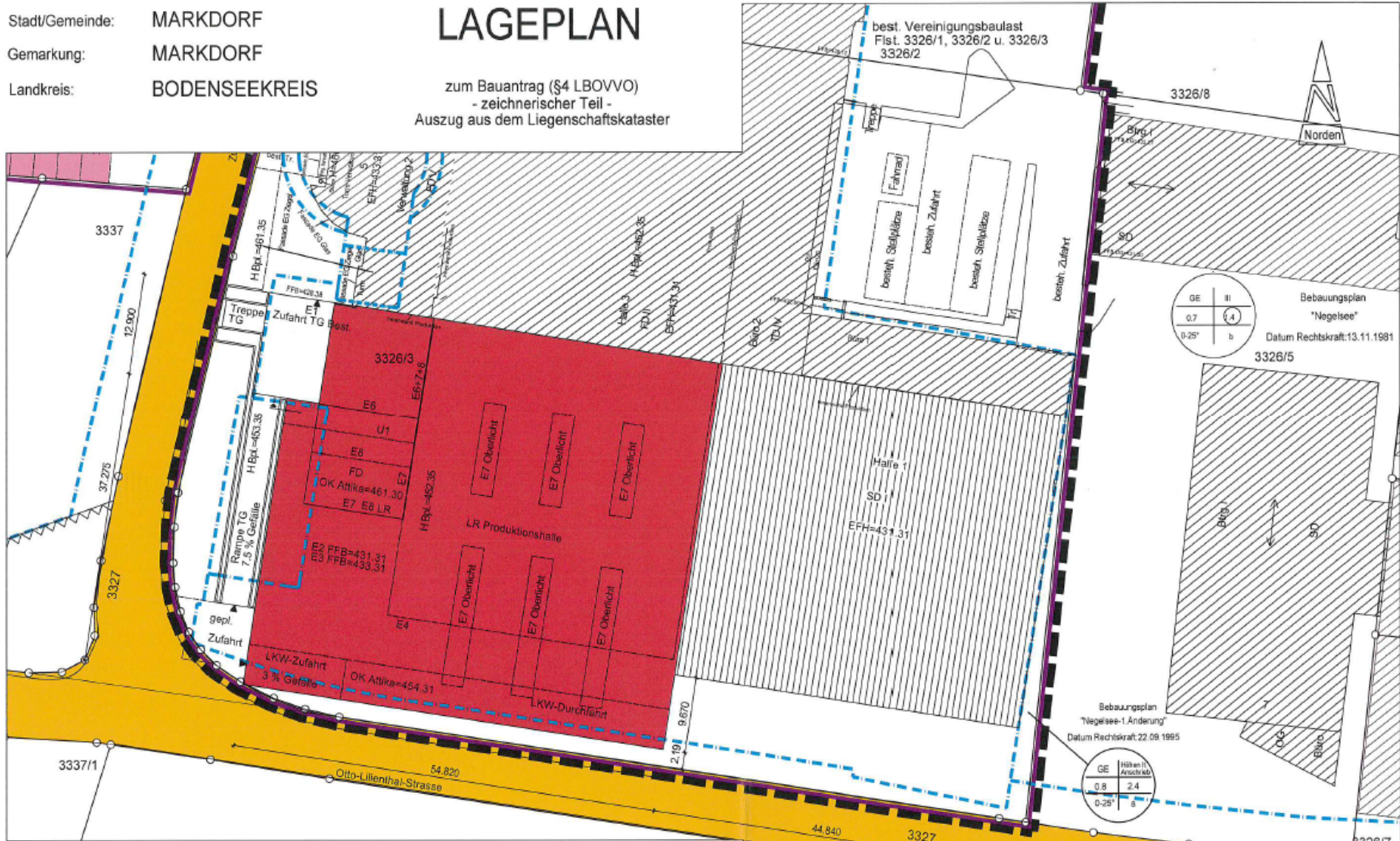

Plannummer: 92507421

**M = 1 : 500**

Markdorf, 13.08.2018



Höhen im Höhensystem DHHN12

Gebäude und Grenzen sind teilweise digitalisiert.

Hinsichtlich etwa vorhandener unterirdischer Leitungen wird keine Gewähr übernommen.

Gefertigt nach §2 Abs. 2-5 LBOVVO

Dipl.-Ing.(FH)  
**NORBERT MAASS**  
 Sachverständiger nach  
 § 5 Abs. 2 LBOVVO B-W  
 Döllenstraße 30  
 88677 MARKDORF  
 Tel. 07544/742575-0 Fax 742575-8

**PI** Beratender Ingenieur  
 - Vermessung - BDB





# Lageplan – Parkplatzanlage

Stadt/Gemeinde: MARKDORF  
 Gemarkung: MARKDORF  
 Landkreis: BODENSEE-KREIS

## LAGEPLAN

zum Bauantrag (§4 LBOVVO)  
 - zeichnerischer Teil -  
 Auszug aus dem Liegenschaftskataster

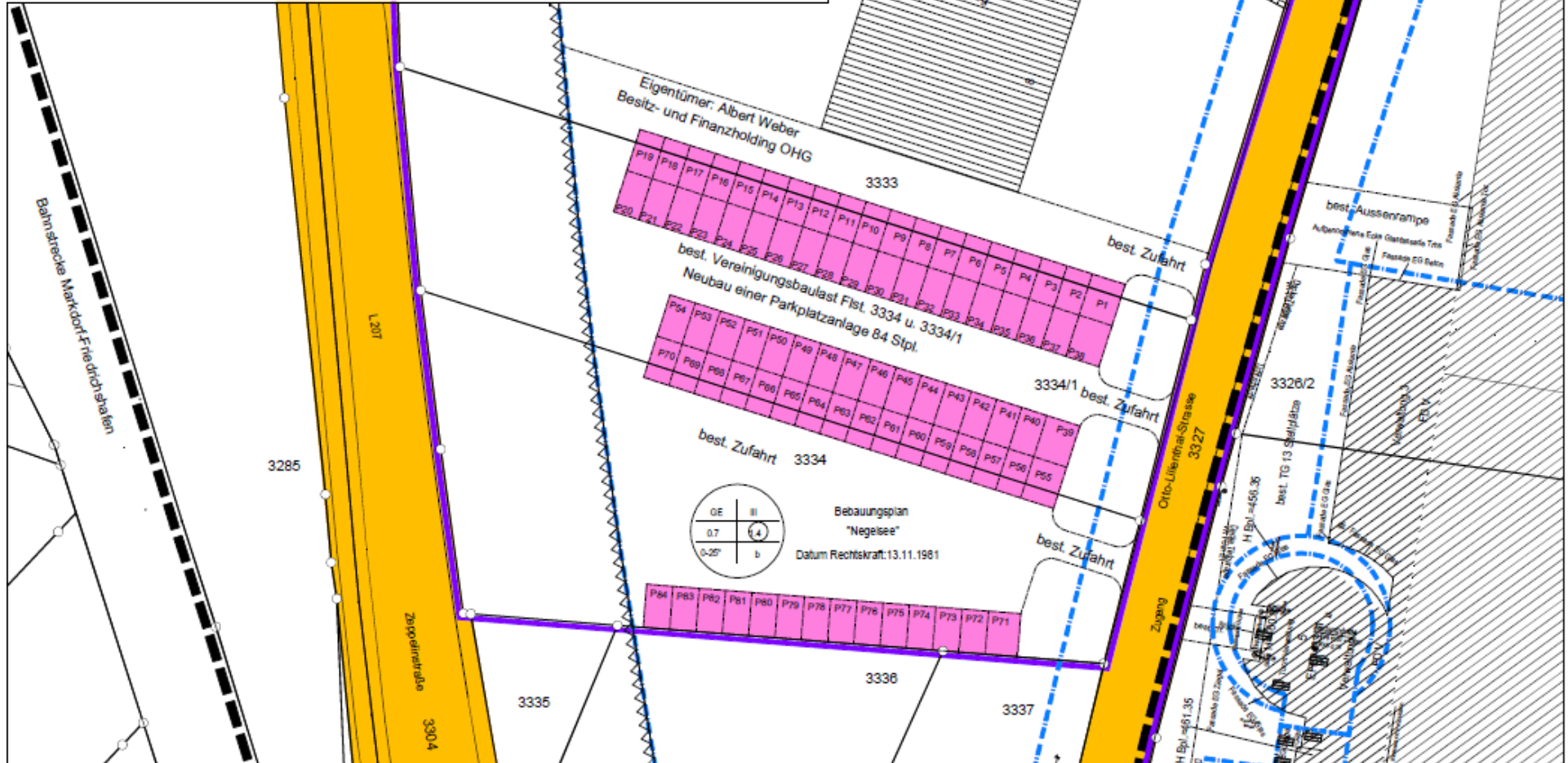

Plannummer: 92507420

M = 1 : 500

Markdorf, 10.04.2018



Dipl.-Ing. (FH)  
**NORBERT MAASS**  
 Sachverständiger nach  
 § 5 Abs. 2 LBOVVO B-W  
 Döllenstraße 30  
 88677 MARKDORF  
 Tel. 07544/742575-0 Fax 742575-8

**B** Beratender Ingenieur  
 - Vermessung - BDB

Gebäude und Grenzen sind teilweise digitalisiert.

Hinsichtlich etwa vorhandener unterirdischer  
 Leitungen wird keine Gewähr übernommen.

Fertigt nach 62 Abs. 2-5 LBOVVO

# Ansicht West

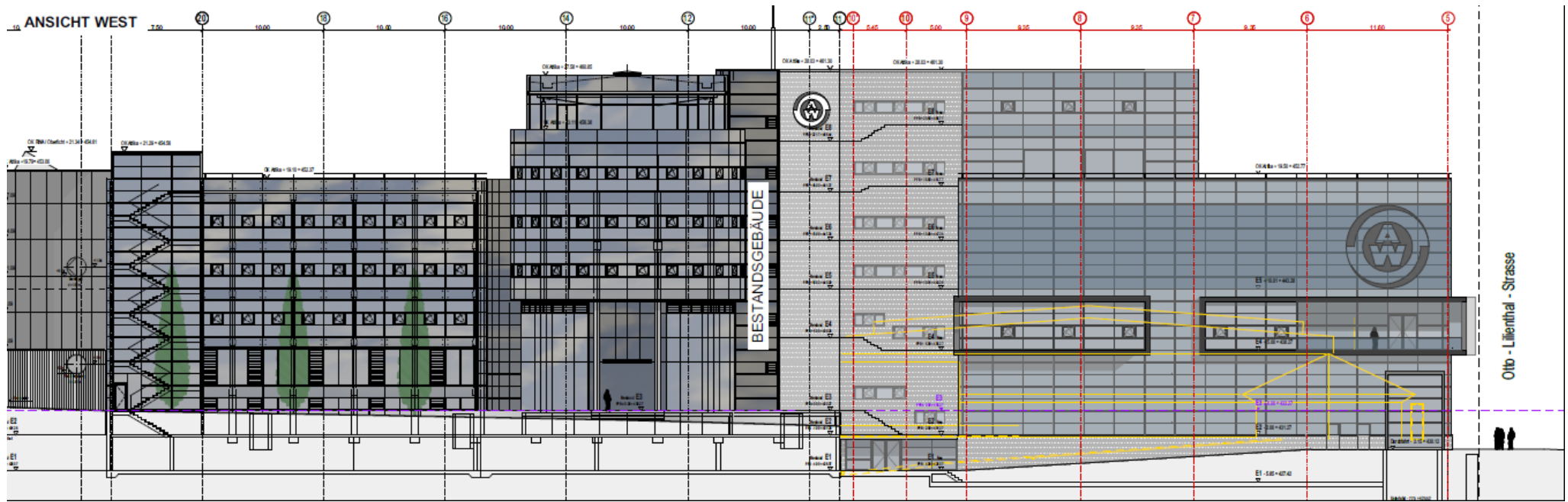

# Ansicht Süd

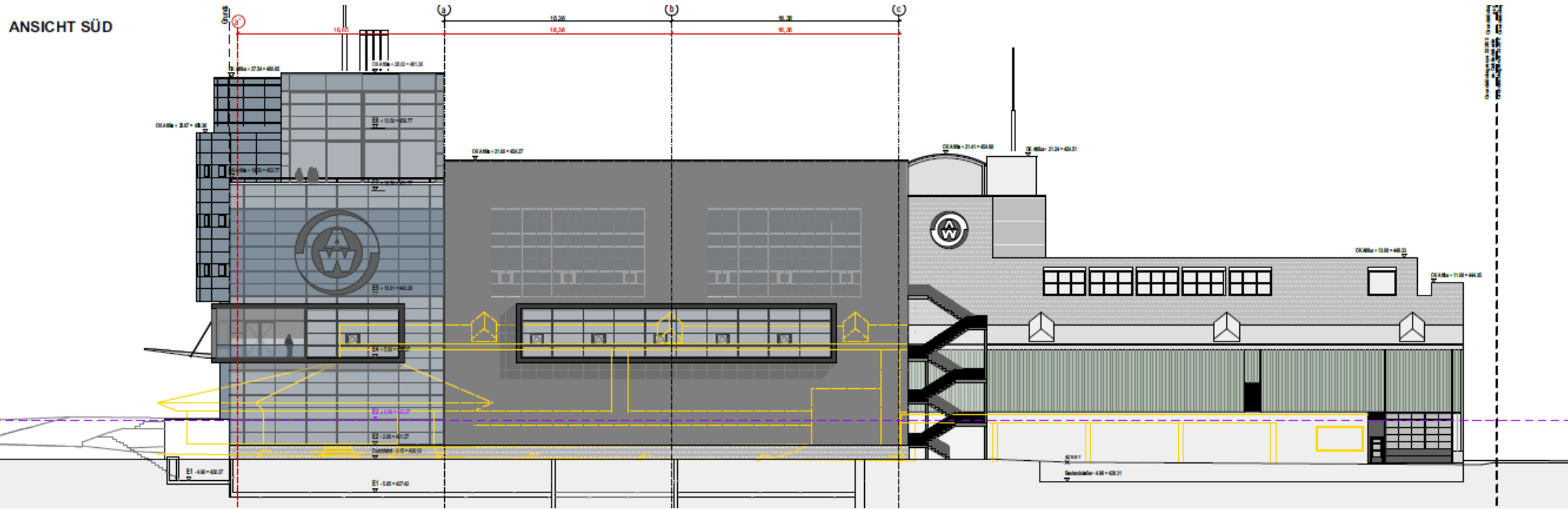

# Ansicht Ost

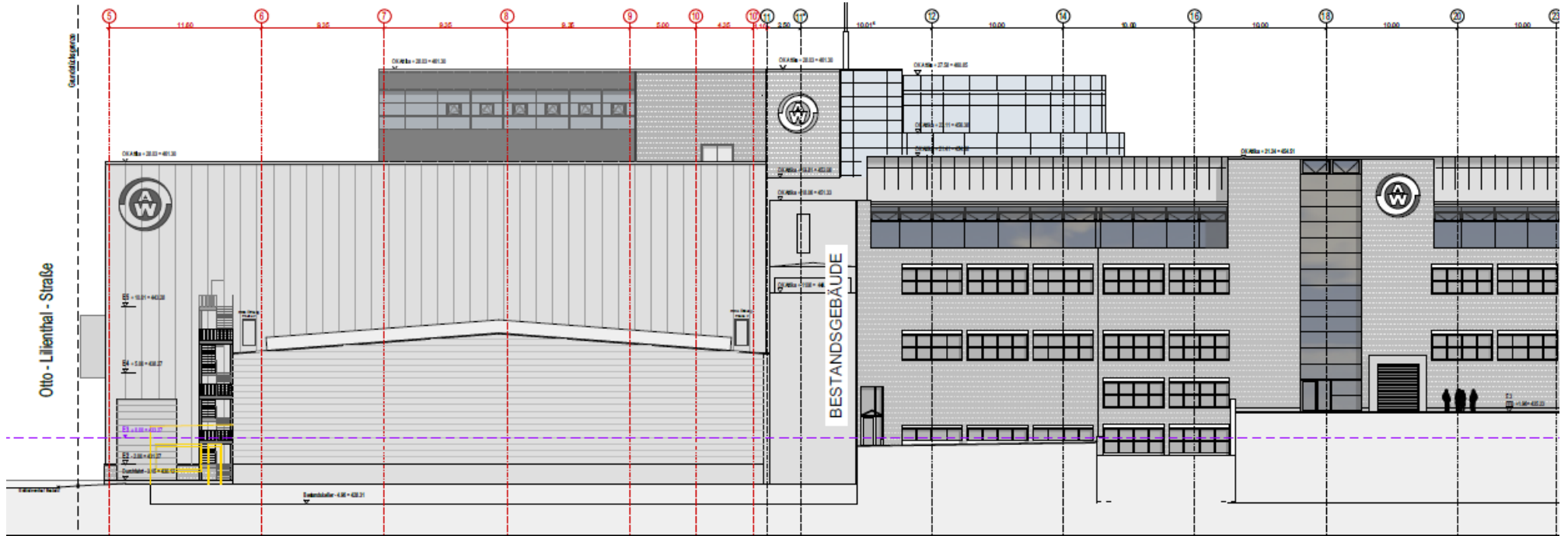

# Ansicht Nord

