

**ENERGETISCHE
SANIERUNG DES
WOHNHAUS**

LAGEPLAN

PLAN-NR. NE/BA 100
M 1:500 20.09.2022

**JOSEPH-HAYDN-STR. 2
88677 MARKDORF**

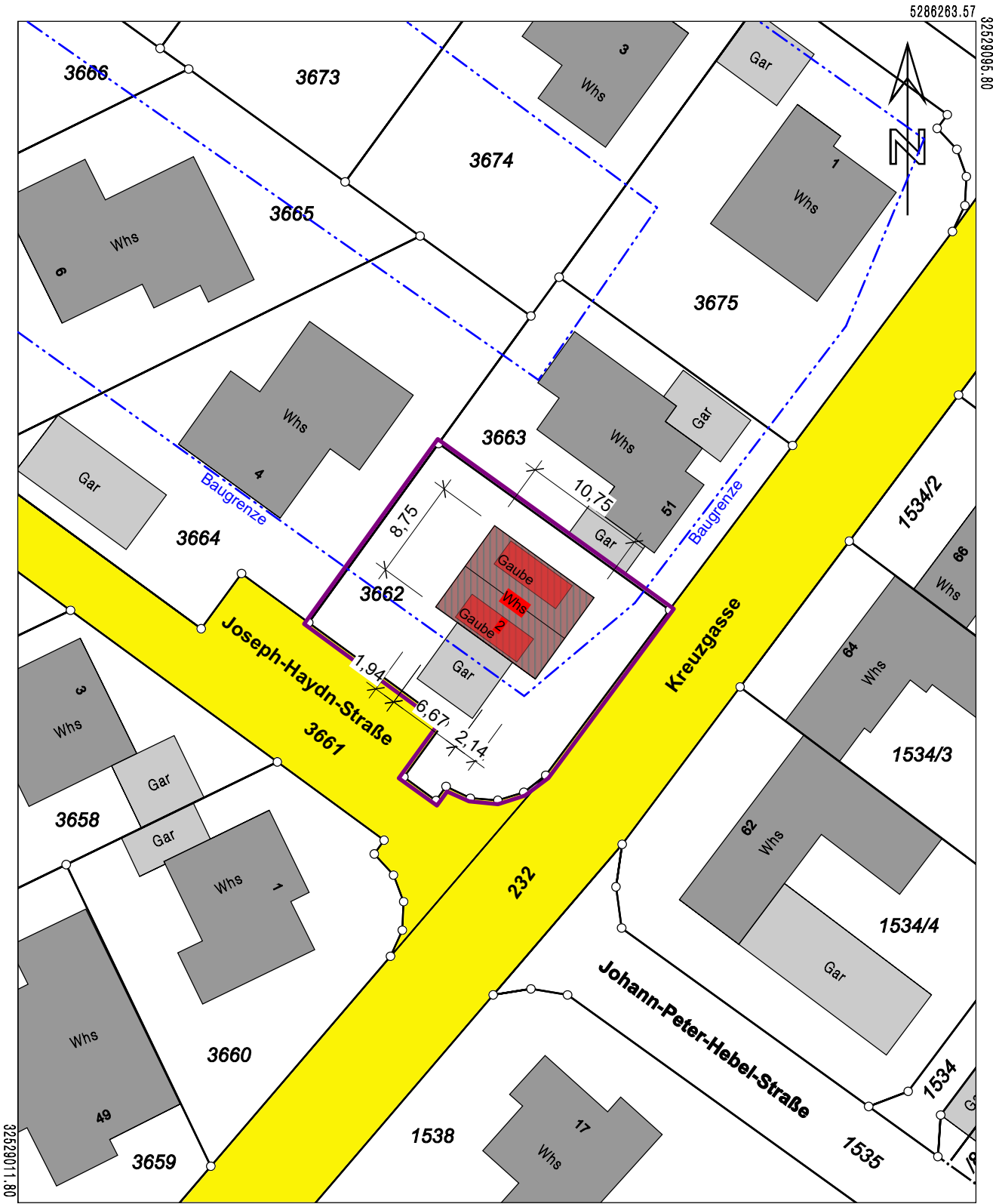
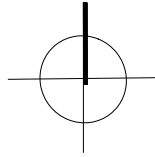

5286160.07 Maßstab 1:500 0 5 10 15 Meter

Darstellung entspricht dem Liegenschaftskataster -
Abweichungen gegenüber dem Grundbuch sind möglich.

Die Basisinformationen und Basisdaten des Liegenschaftskatasters unterliegen dem Verwendungsvorbehalt nach § 2 Abs. 3 und 4 des Vermessungsgesetzes vom 1. Juli 2004 (GBl. S. 469, 509), zuletzt geändert durch Gesetz vom 30. November 2010 (GBl. S. 989). Sie dürfen vom Empfänger nur für den Zweck verwendet werden, zu dem sie übermittelt worden sind. Eine Verwendung für andere Zwecke ist nur zulässig, wenn die Vermessungsbehörde eingewilligt hat.

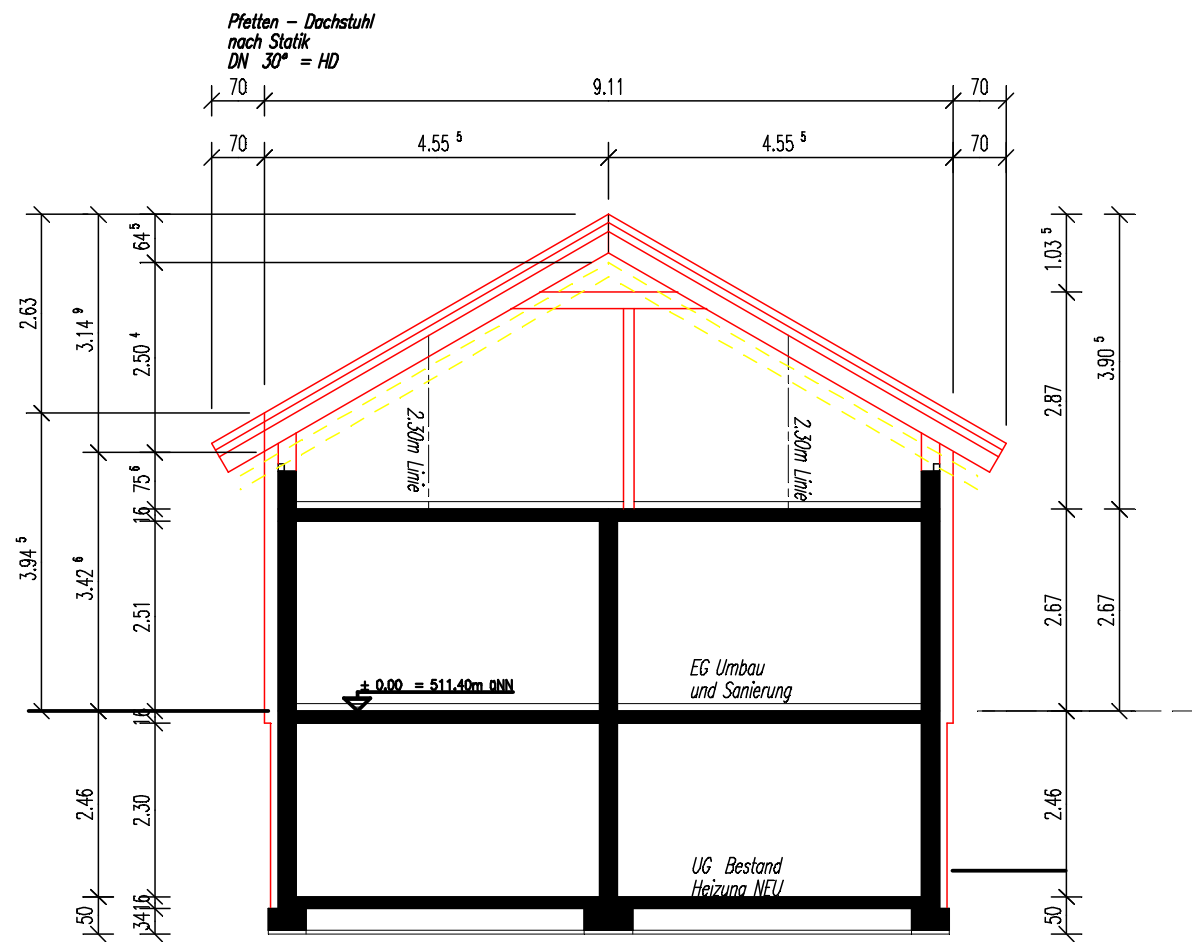

**ENERGETISCHE
SANIERUNG DES
WOHNHAUS**



**JOSEPH-HAYDN-STR. 2
88677 MARKDORF**

SCHNITT A-A

PLAN-NR. NE/BA 200
M 1:100 20.09.2022

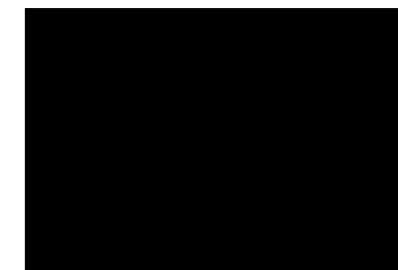

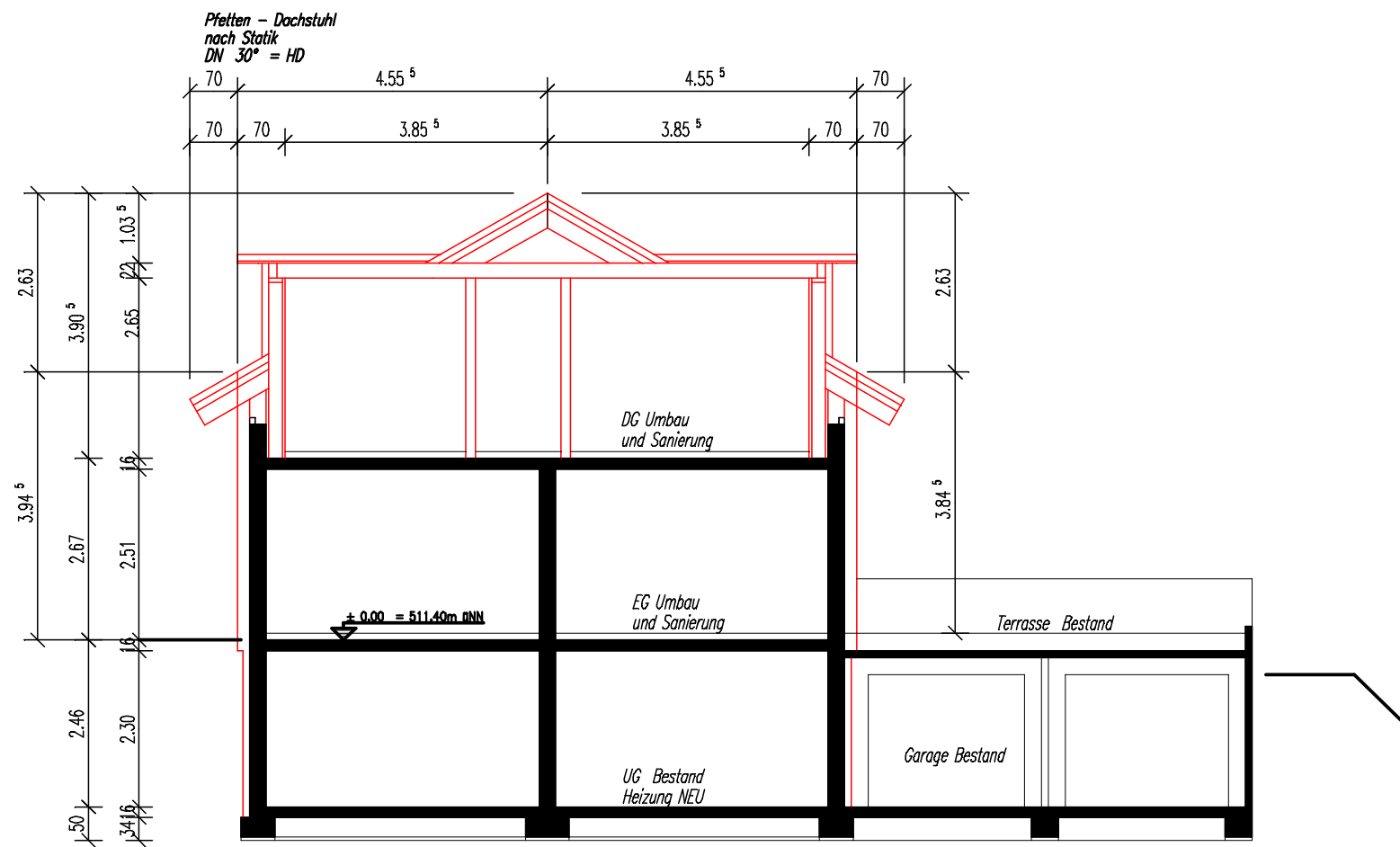

**ENERGETISCHE
SANIERUNG DES
WOHNHAUS**

**JOSEPH-HAYDN-STR. 2
88677 MARKDORF**

SCHNITT B-B

PLAN-NR. NE/BA 210
M 1:100 20.09.2022

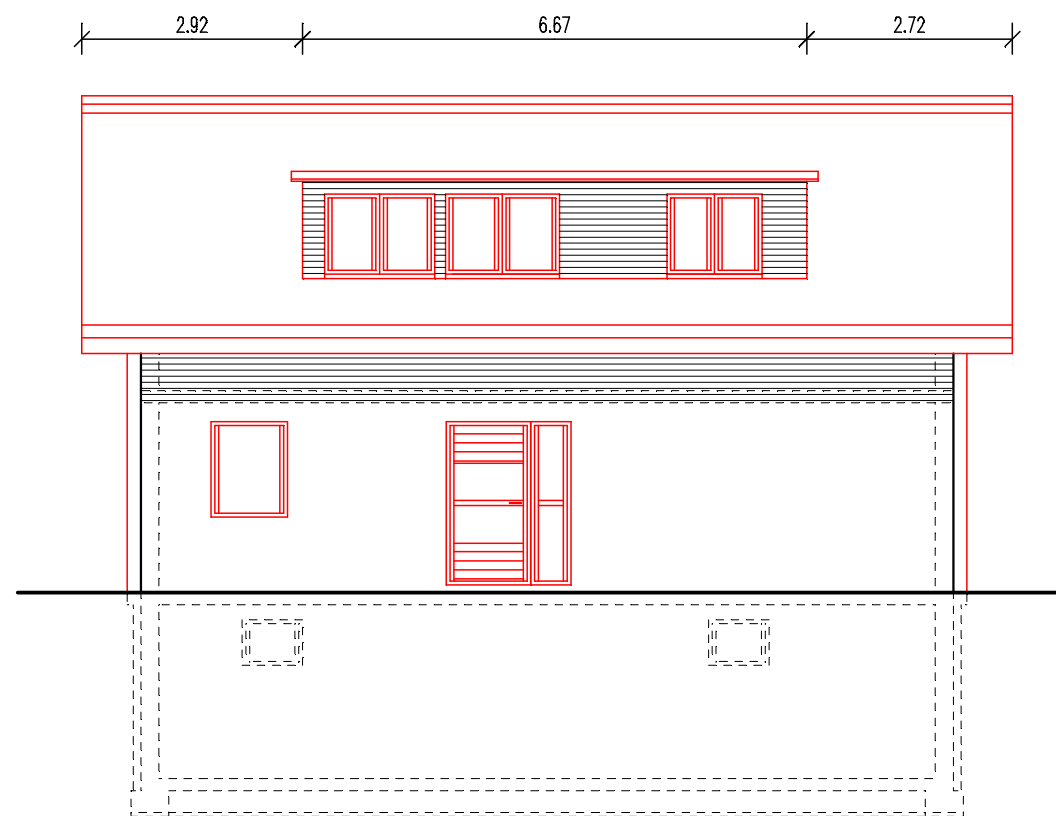

BAUHERR

ARCHITEKT

ENERGETISCHE
SANIERUNG DES
WOHNHAUS

JOSEPH-HAYDN-STR. 2
88677 MARKDORF

ANSICHT **NORD-OST**

PLAN-NR. NE/BA 300
M 1:100 20.09.2022

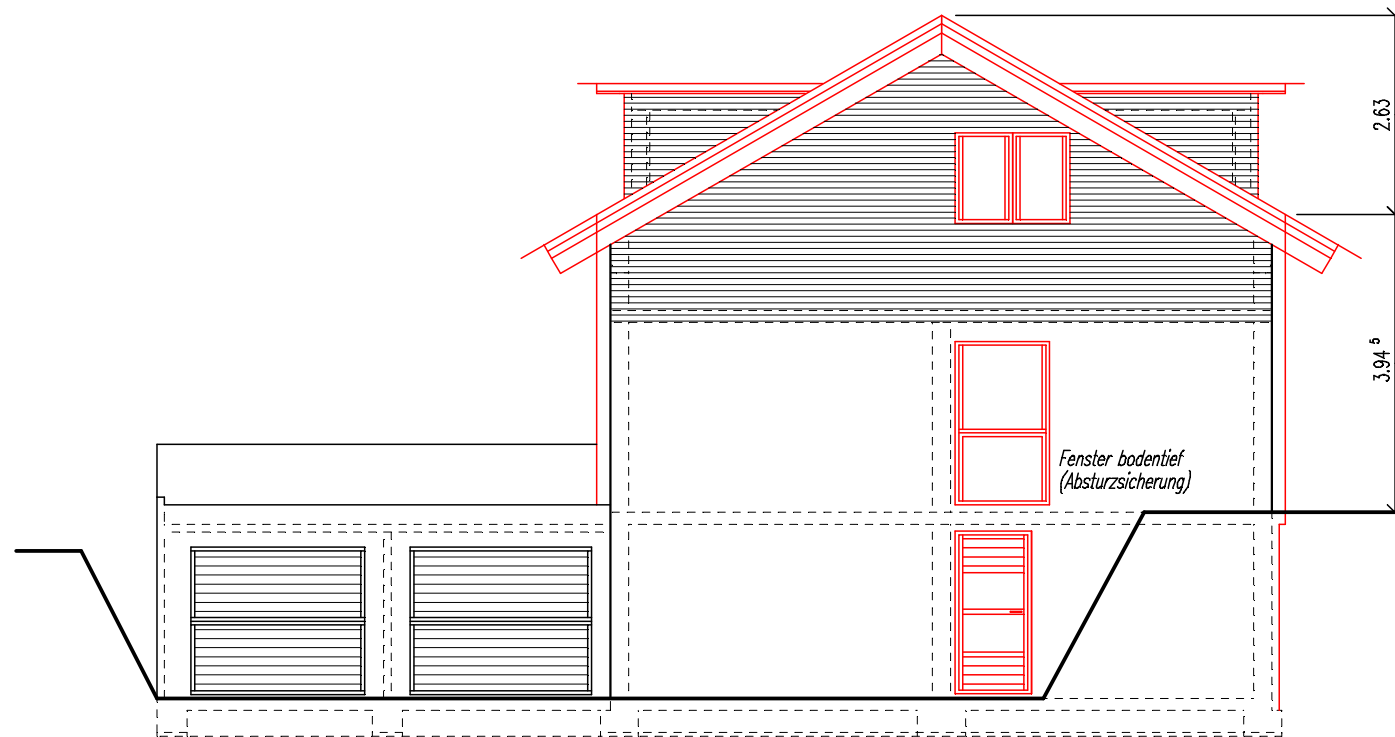

BAUHERR

ARCHITEKT

ENERGETISCHE
SANIERUNG DES
WOHNHAUS

JOSEPH-HAYDN-STR. 2
88677 MARKDORF

ANSICHT **SÜD-OST**

PLAN-NR. NE/BA 310
M 1:100 20.09.2022

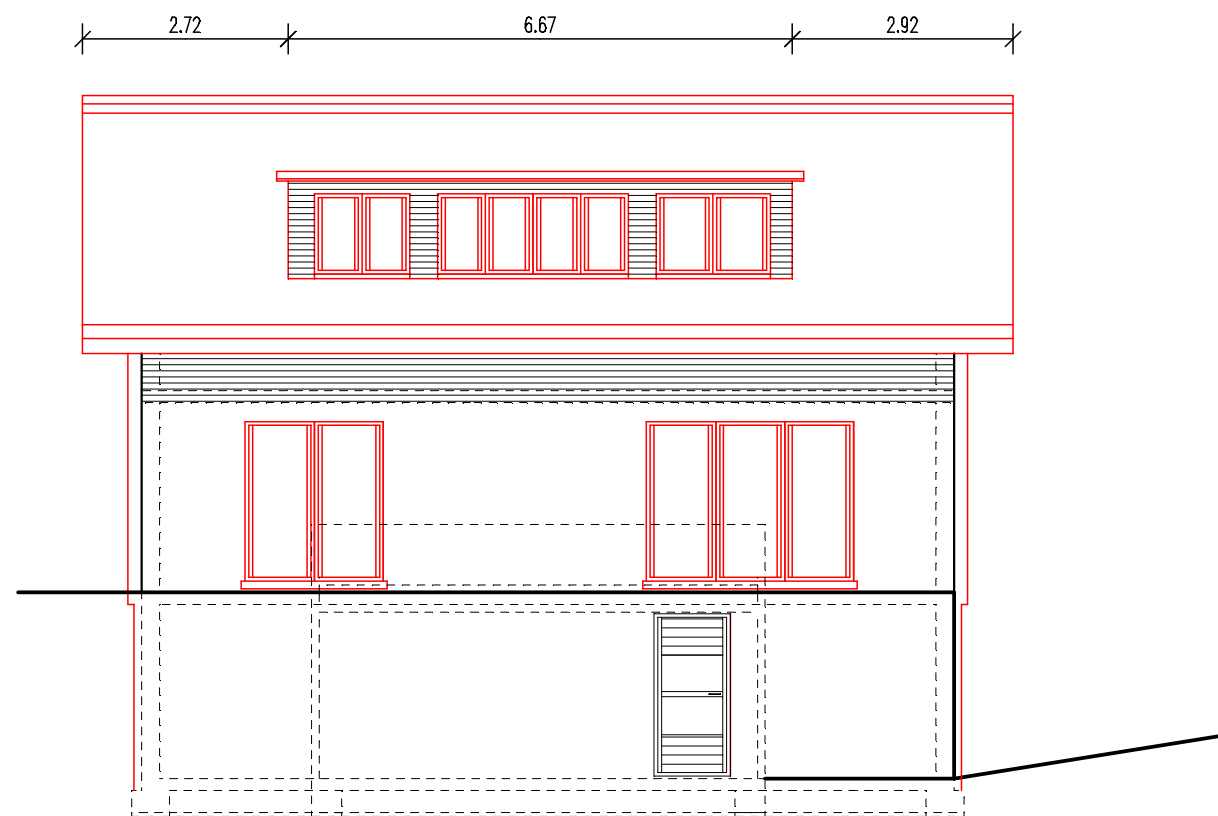

ENERGETISCHE
SANIERUNG DES
WOHNHAUS

JOSEPH-HAYDN-STR. 2
88677 MARKDORF

ANSICHT **SÜD-WEST**

PLAN-NR. NE/BA 320
M 1:100 20.09..2022

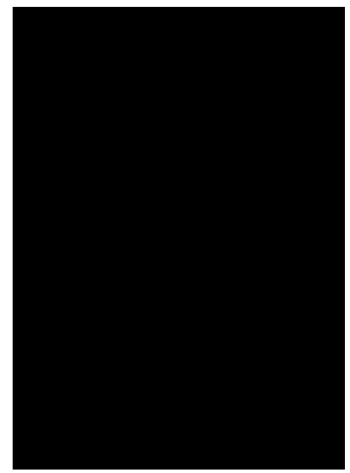
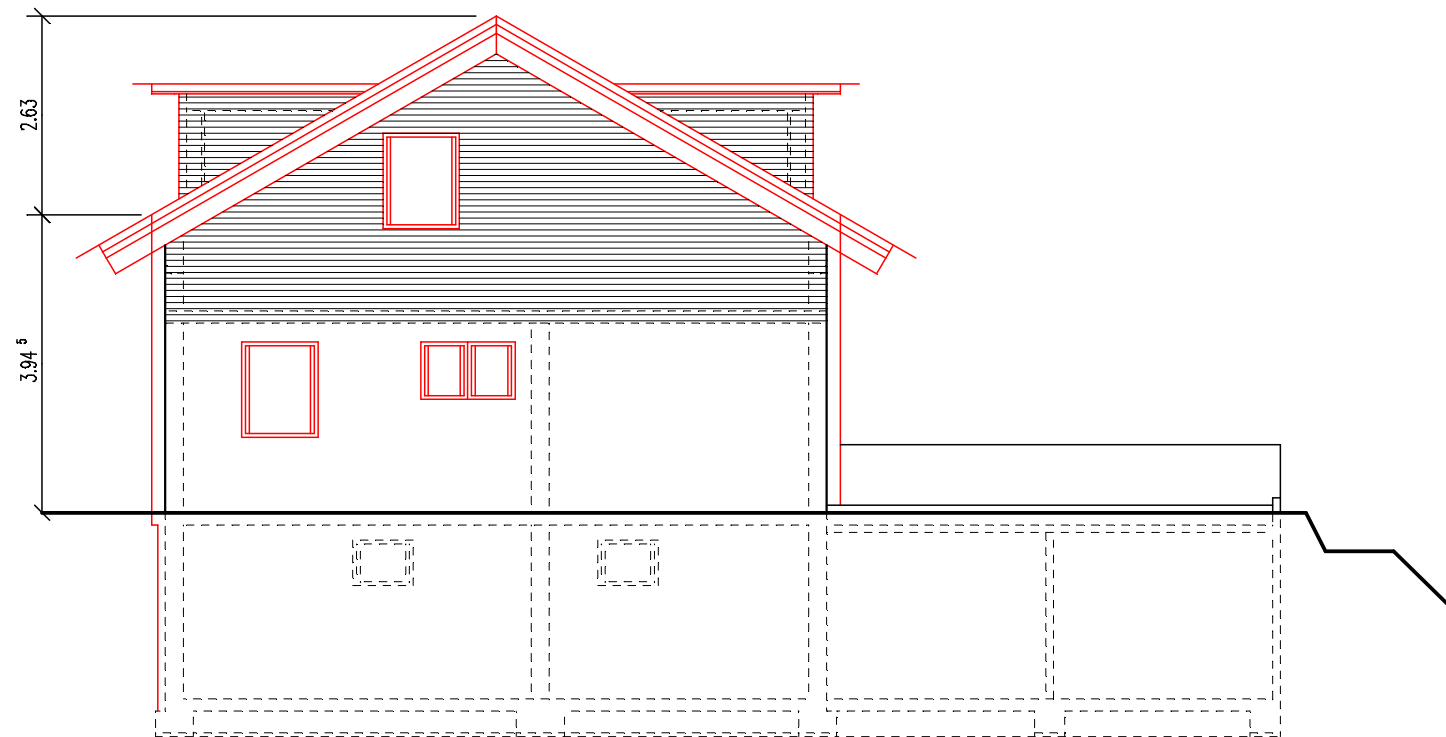

**ENERGETISCHE
SANIERUNG DES
WOHNHAUS**

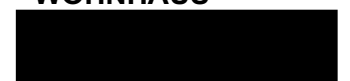

**JOSEPH-HAYDN-STR. 2
88677 MARKDORF**

**ANSICHT
NORD-WEST**

PLAN-NR. NE/BA 330
M 1:100 20.09..2022

