

Stadt/Gemeinde: MARKDORF  
 Gemarkung: MARKDORF  
 Landkreis: BODENSEE-KREIS

# LAGEPLAN

zum Bauantrag (§4 LBOVVO)  
 - zeichnerischer Teil -  
 Auszug aus dem Liegenschaftskataster

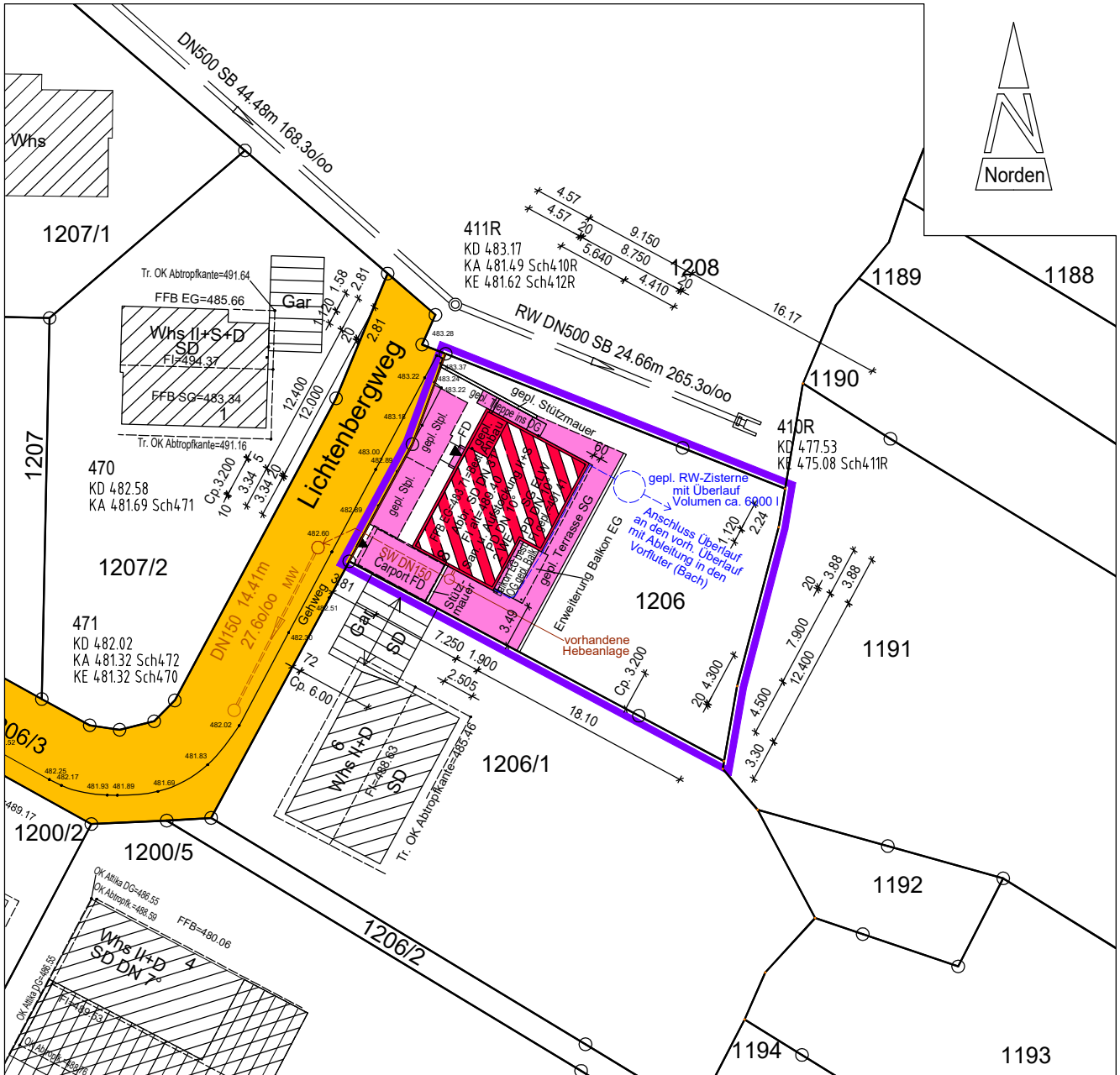

PlanNr.: 2022087KM20

M = 1 : 500

Markdorf, 26.10.2022

Kanal vor Ort aufgenommen.

Höhen im Höhensystem DHHN12

Gebäude und Grenzen sind teilweise digitalisiert.

Hinsichtlich etwa vorhandener unterirdischer Leitungen wird keine Gewähr übernommen.

Gefertigt nach §2 Abs. 2-5 LBOVVO



Dipl.-Ing.(FH)  
**NORBERT MAASS**  
 Sachverständiger nach  
 § 5 Abs. 2 LBOVVO B-W  
 Döllenstraße 30  
**88677 MARKDORF**  
 Tel. 07544/742575-0 Fax 742575-8

**BI** Beratender Ingenieur  
 · Vermessung · BDB

*i.A. Maass*

BG Schnitt 1 - 1  
M 1:100

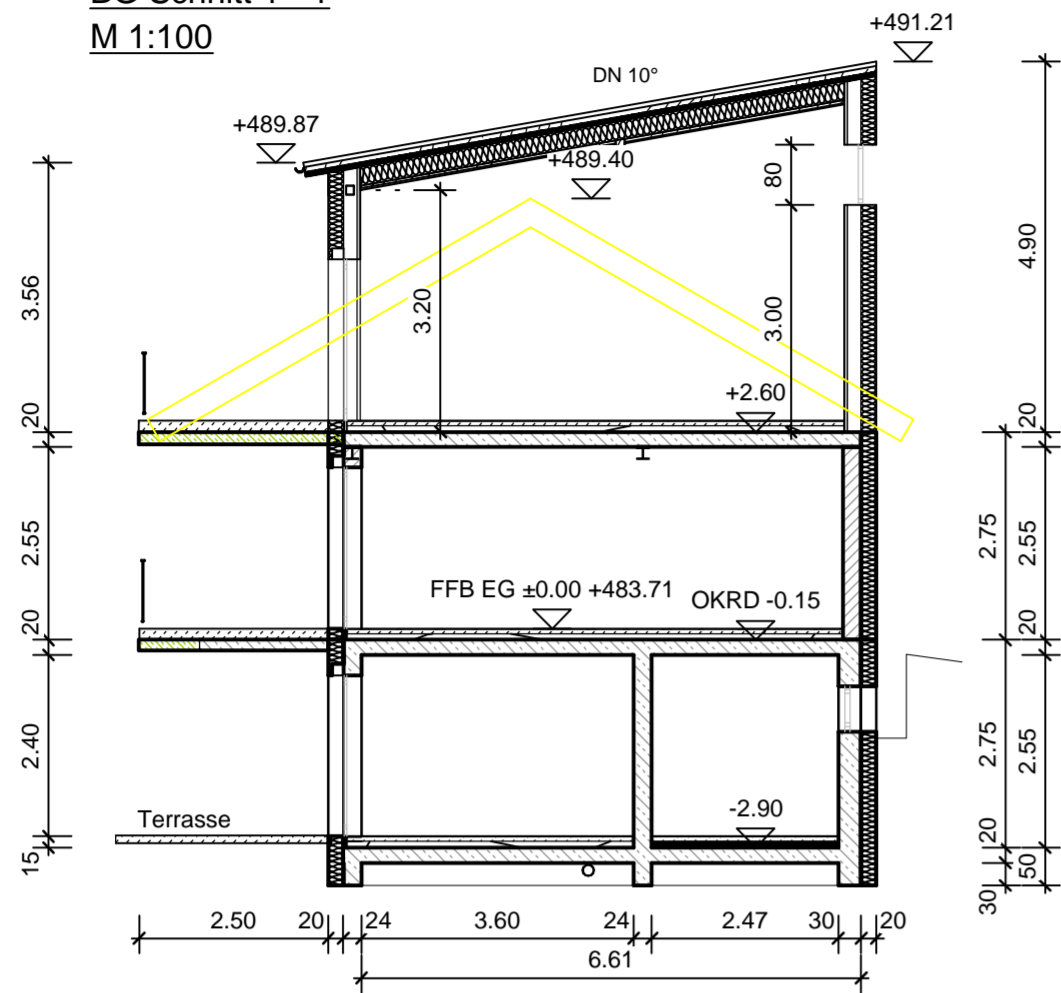

BG Schnitt 2 - 2  
M 1:100

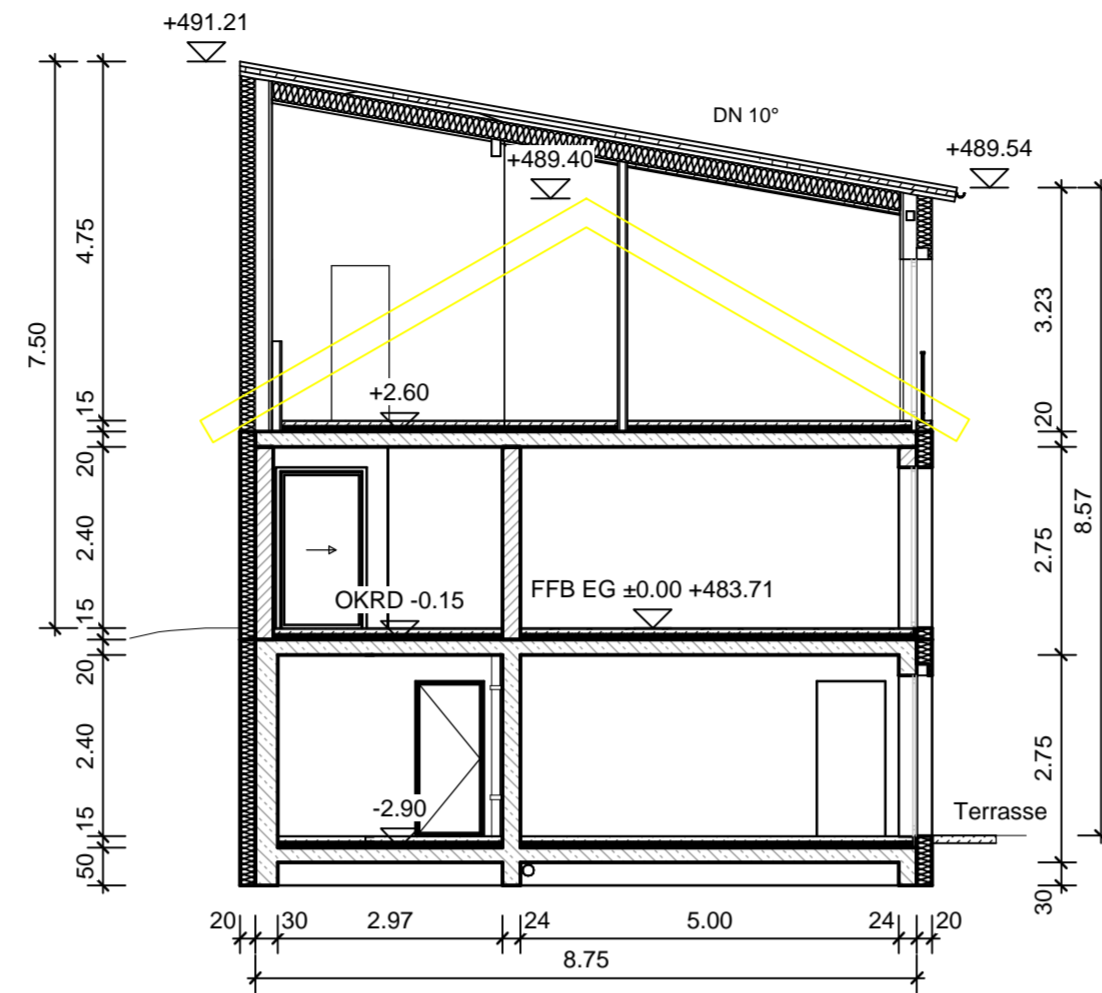

BG Schnitt 3 - 3  
M 1:100

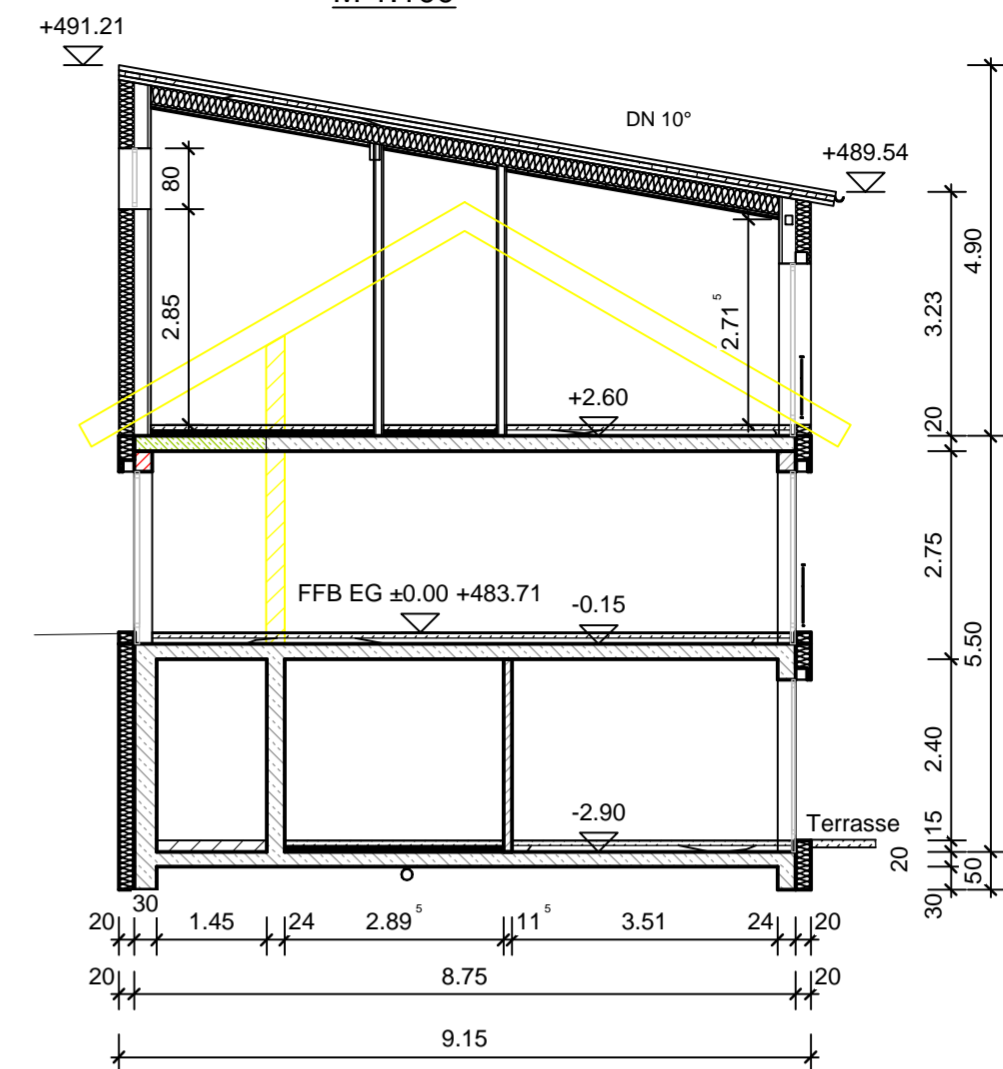

BG Schnitt 4 - 4  
M 1:100

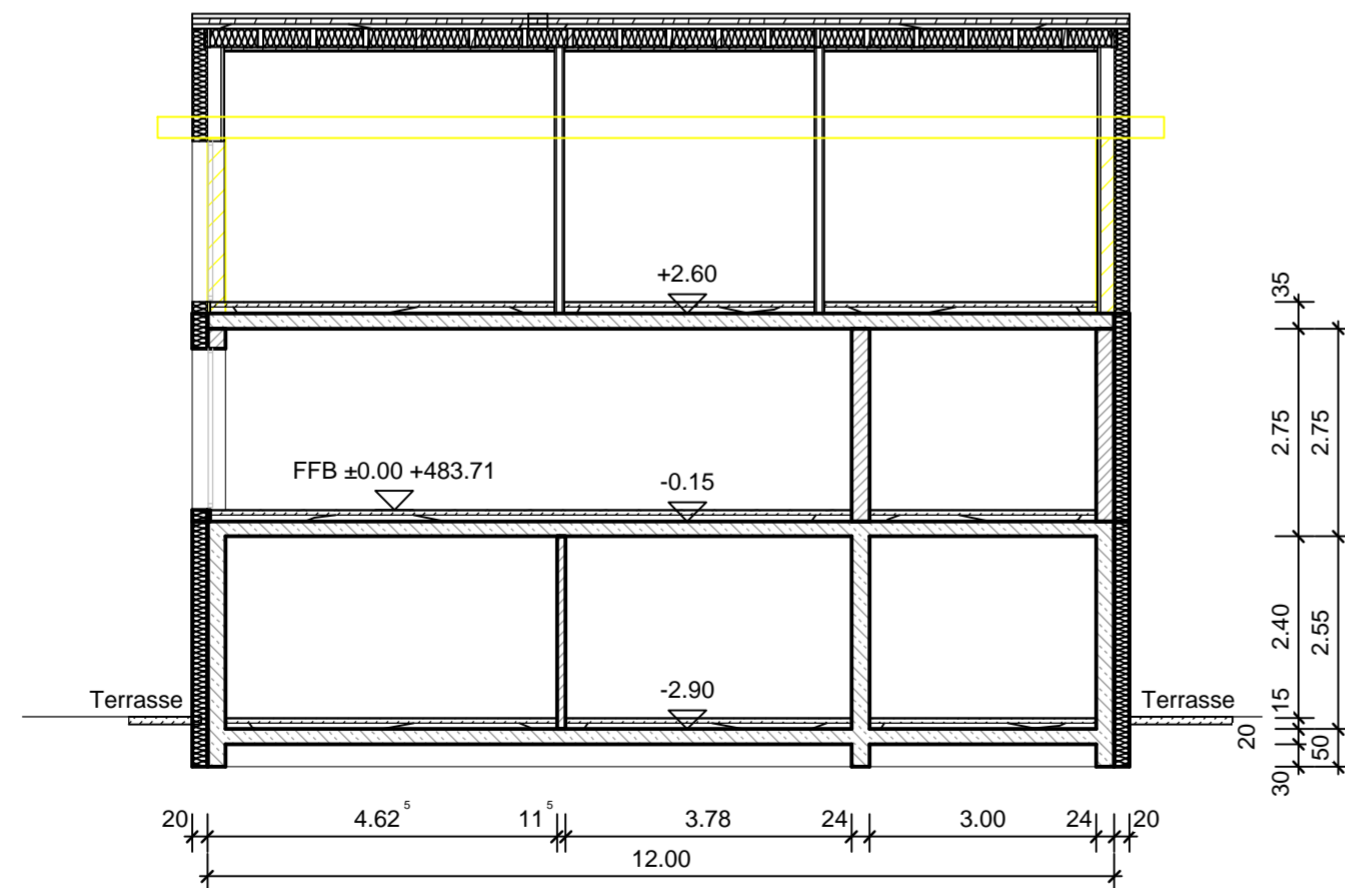

## Antrag auf Baugenehmigung

### Bauvorhaben:

Sanierung und Aufstockung, EFH mit ELW  
Lichtenbergweg 8  
88677 Markdorf

### Grundstück:

Gemeinde: Markdorf  
Flurstück-Nr.1206



Planbezeichnung	<b>BG 04 Schnitte</b>
PLAN - INDEX	1
MASSSTAB	1 : 100
DATUM	26.10.2022

Ansicht NordOst  
M 1:100

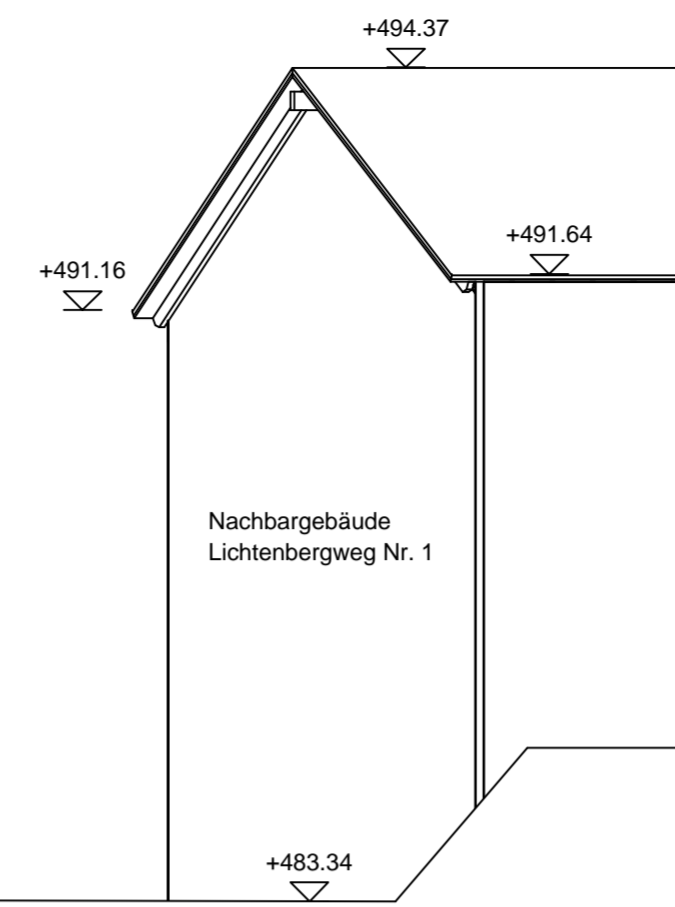
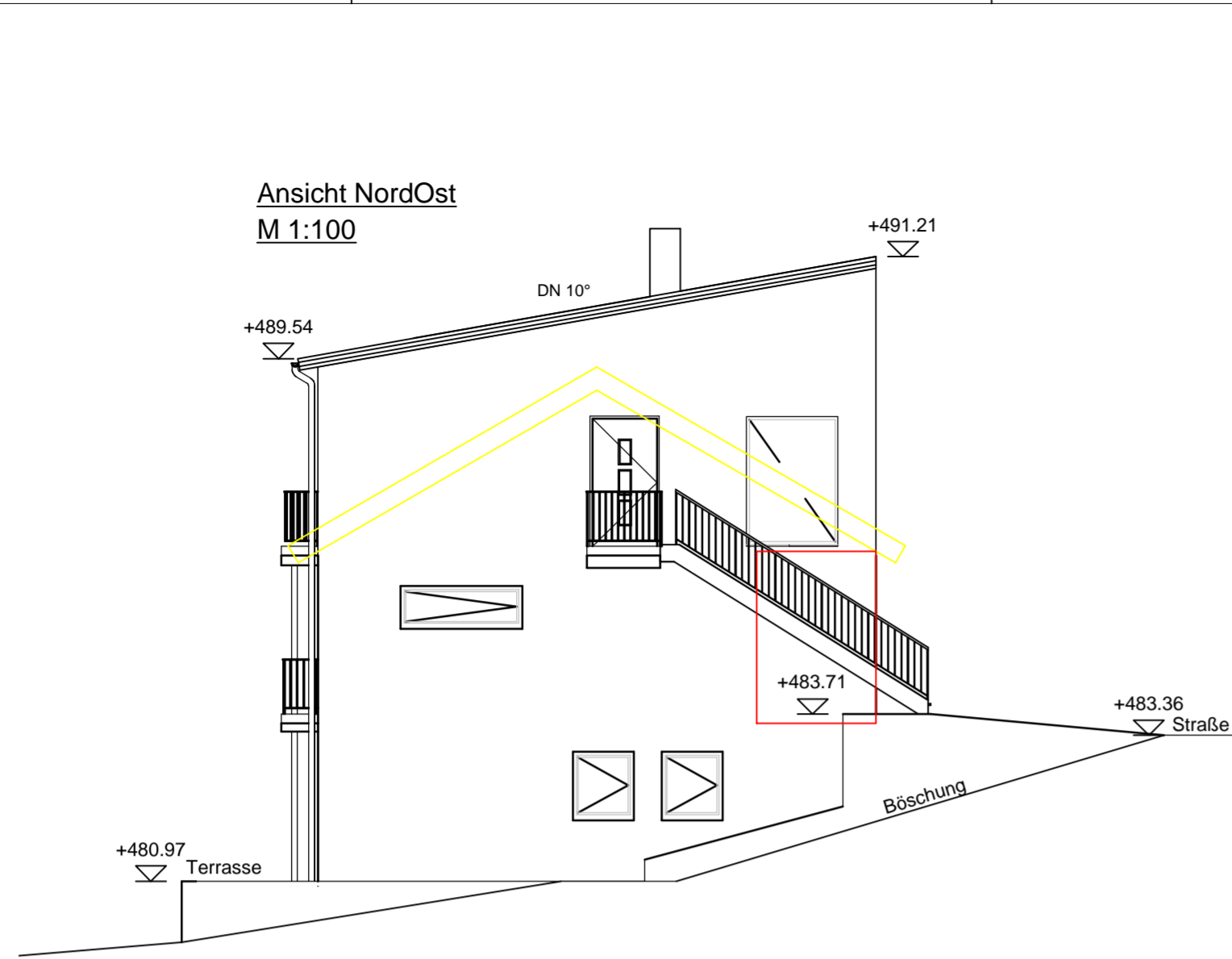

Ansicht SüdWest  
M 1:100

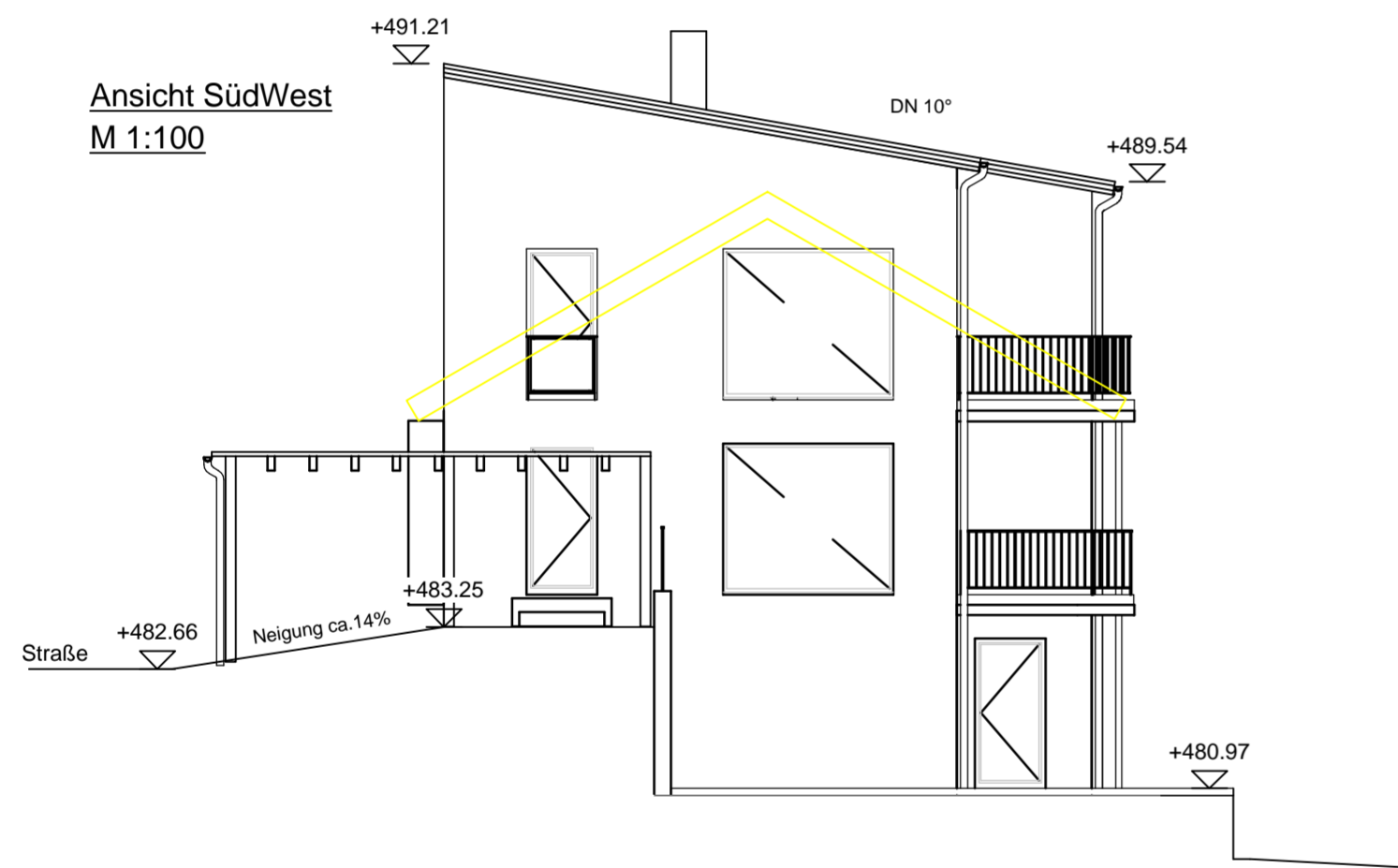

Ansicht SüdOst  
M 1:100

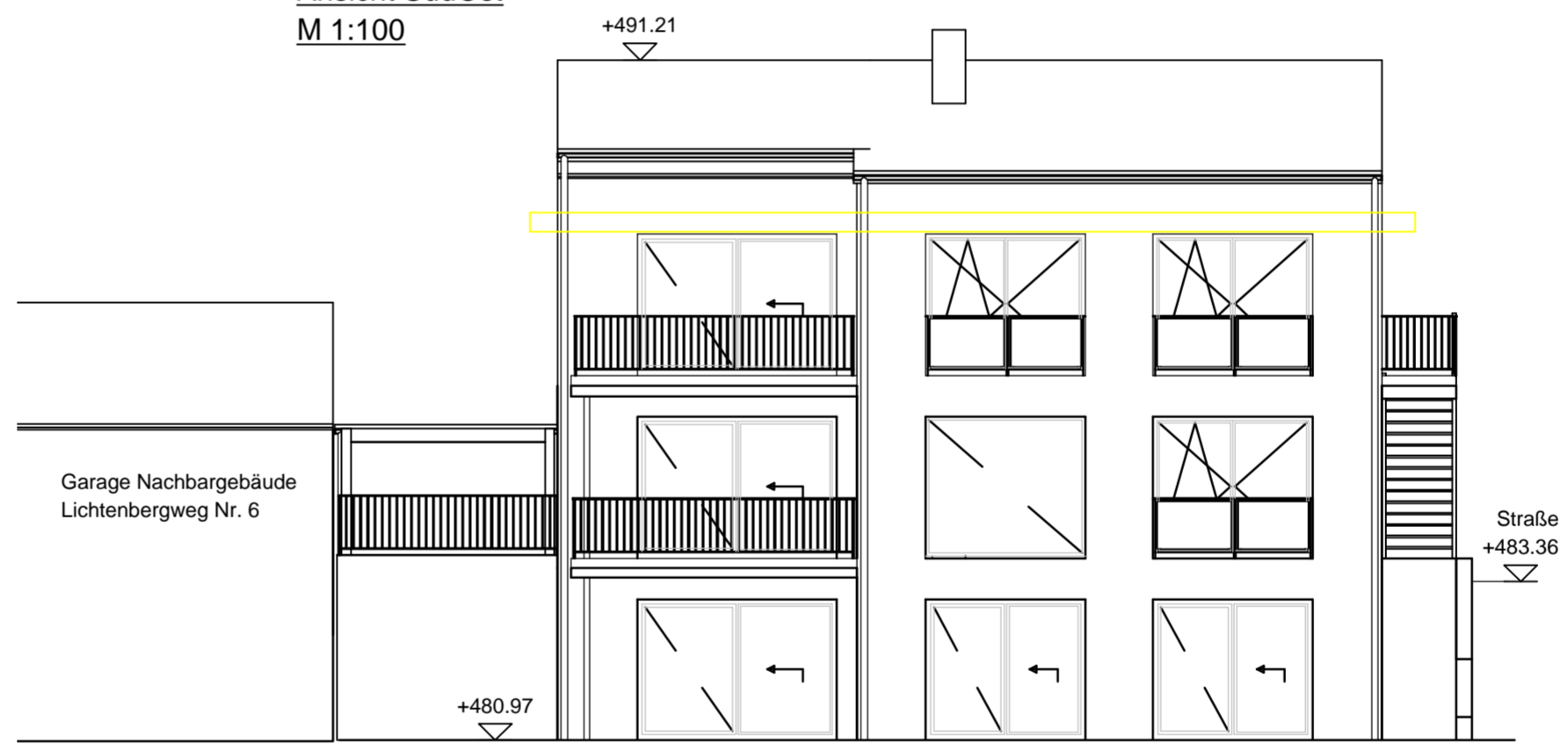

Ansicht NordWest  
M 1:100

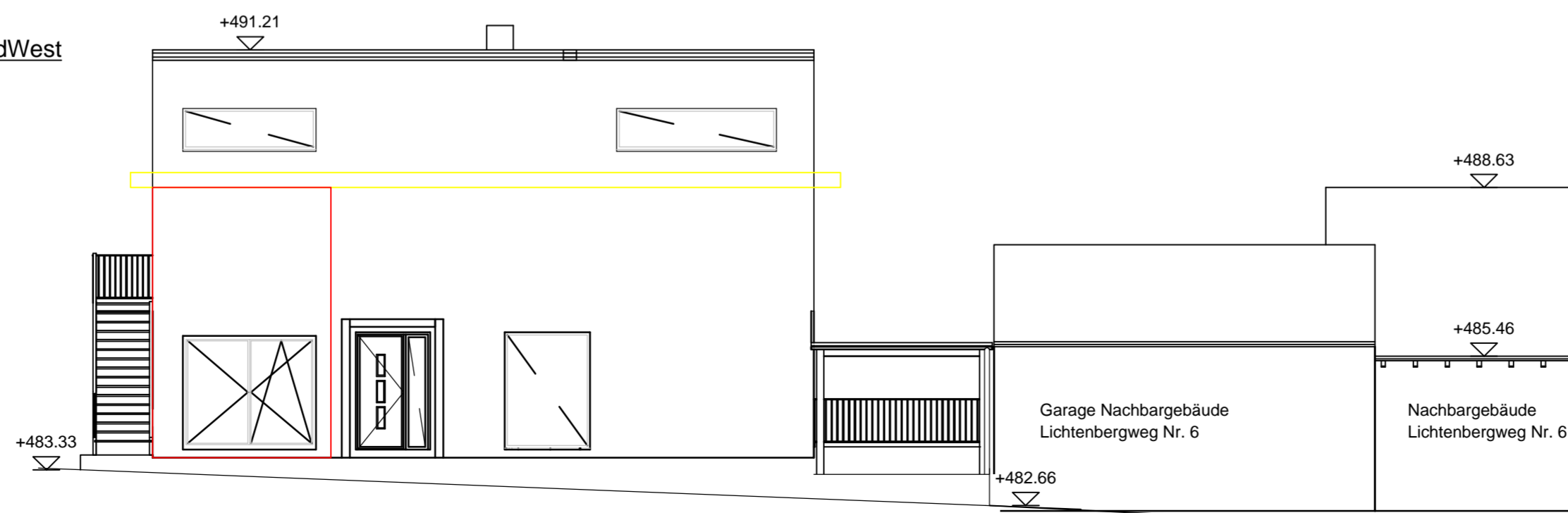

## Antrag auf Baugenehmigung

### Bauvorhaben:

Sanierung und Aufstockung, EFH mit ELW  
Lichtenbergweg 8  
88677 Markdorf

### Grundstück:

Gemeinde: Markdorf  
Flurstück-Nr.1206



Planbezeichnung	<b>BG 05 Ansichten</b>
PLAN - INDEX	1
MASSSTAB	1 : 100
DATUM	26.10.2022