

Landkreis: Bodenseekreis  
 Gemeinde: Markdorf  
 Gemarkung: Markdorf

# Lageplan

-Lageplan zum  
 Bauantrag (§4 LBOVVO)

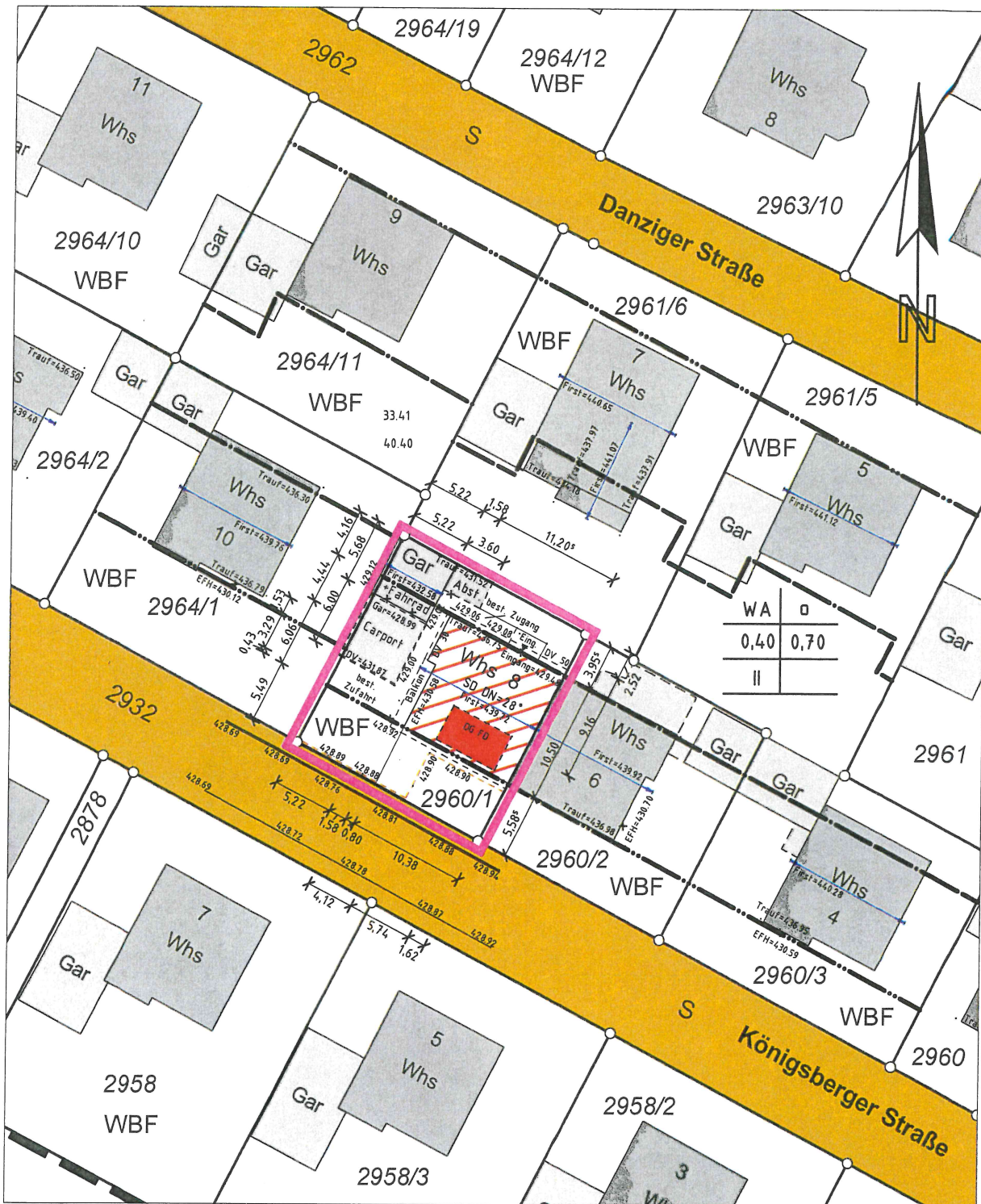

WA	0
0,40	0,70
II	

Auszug aus dem Liegenschaftskataster  
 Gefertigt und nach §4 LBOVVO ausgearbeitet:



Auftragsnr.: 2222360 / St.

Überlingen, den 25.10.2022

Hinsichtlich etwa vorhandener unterirdischer  
 Leitungen wird keine Gewähr übernommen.

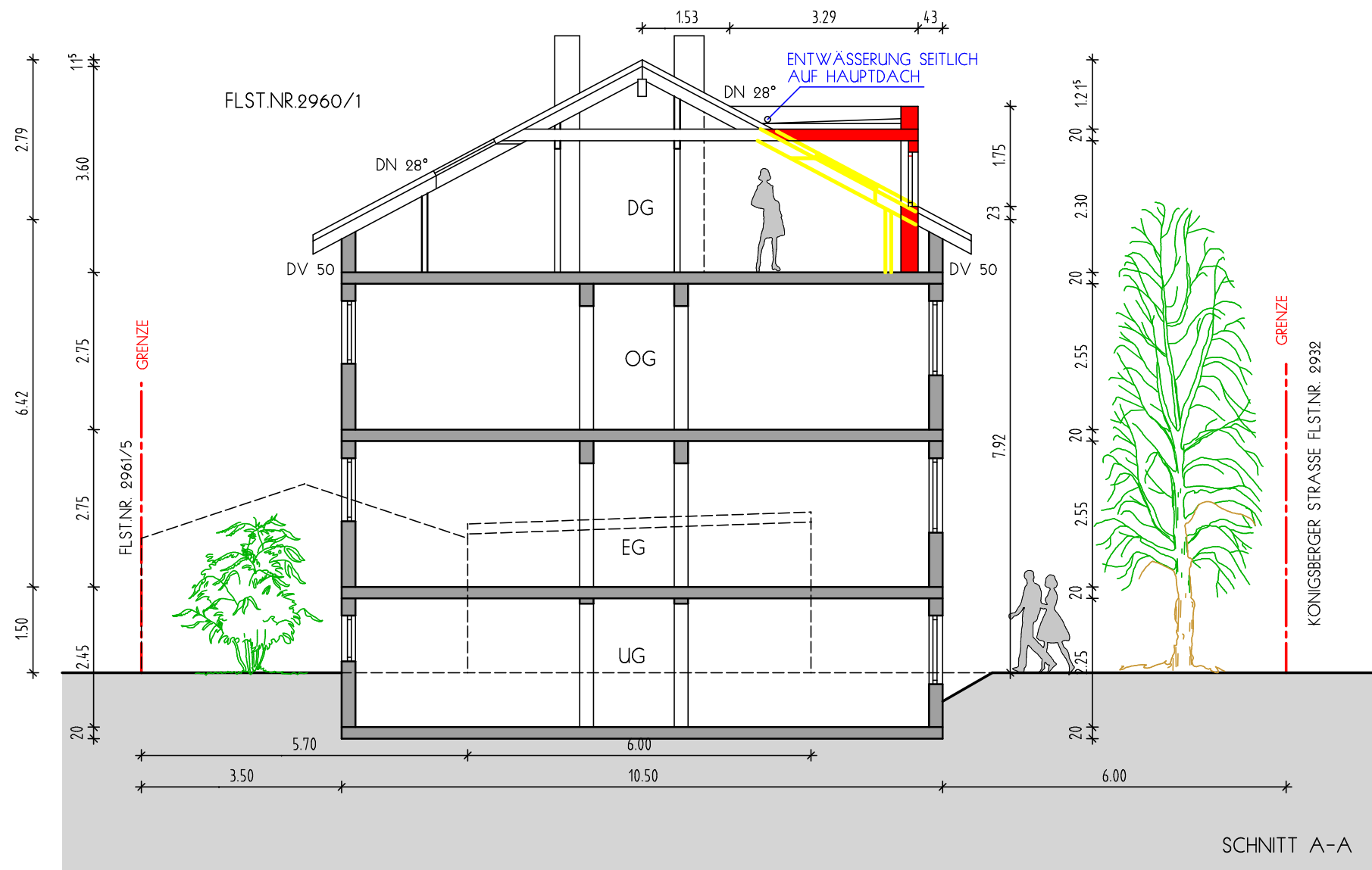

# BAUANTRAG

PROJEKT ERRICHTEN EINER DACHGAUBE AUF  
 DAS BESTEHENDE WOHNHAUS  
 KÖNIGSBERGER STRASSE 8  
 88677 MARKDORF  
 FLST.NR. 2960/1



PLANINHALT: SCHNITT A-A

MASSTAB 1:100



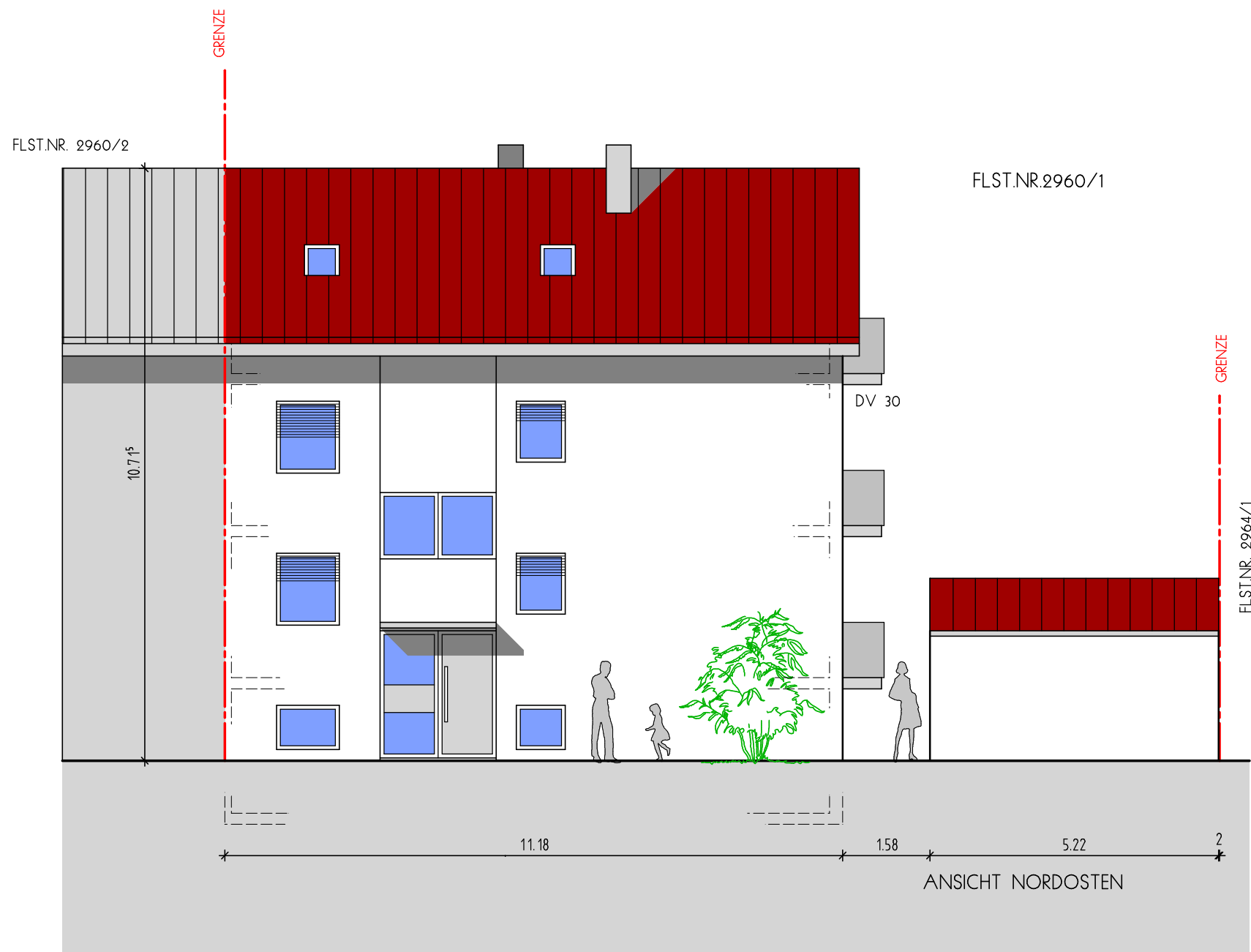

# BAUANTRAG

PROJEKT ERRICHTEN EINER DACHGAUBE AUF  
 DAS BESTEHENDE WOHNHAUS  
 KÖNIGSBERGER STRASSE 8  
 88677 MARKDORF  
 FLST.NR. 2960/1

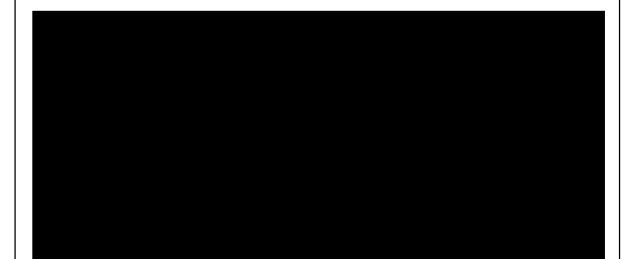

PLANINHALT: ANSICHT NORDOSTEN

MASSTAB 1:100

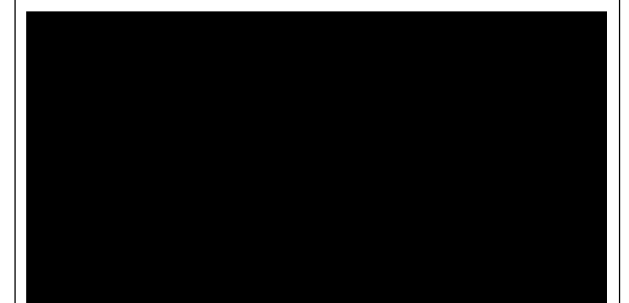

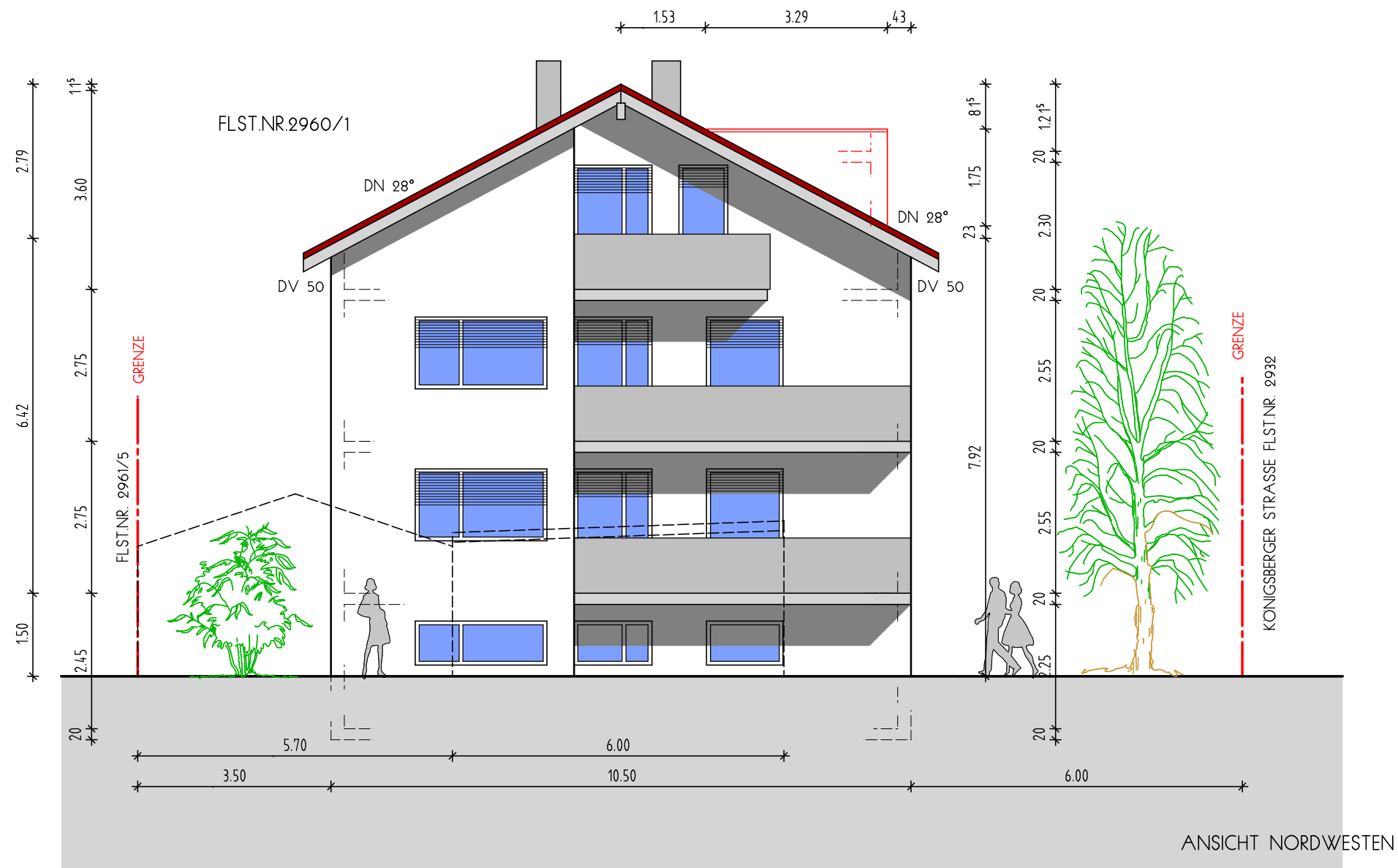

# BAUANTRAG

PROJEKT ERRICHTEN EINER DACHGAUBE AUF  
 DAS BESTEHENDE WOHNHAUS  
 KONIGSBERGER STRASSE 8  
 88677 MARKDORF  
 FLST.NR. 2960/1

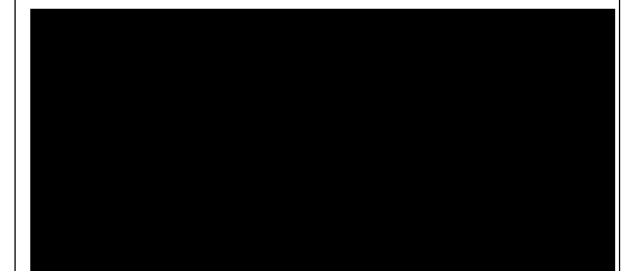

PLANINHALT: ANSICHT NORDWESTEN

MASSTAB 1:100

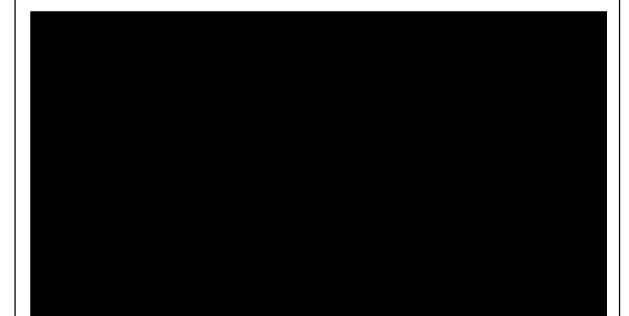

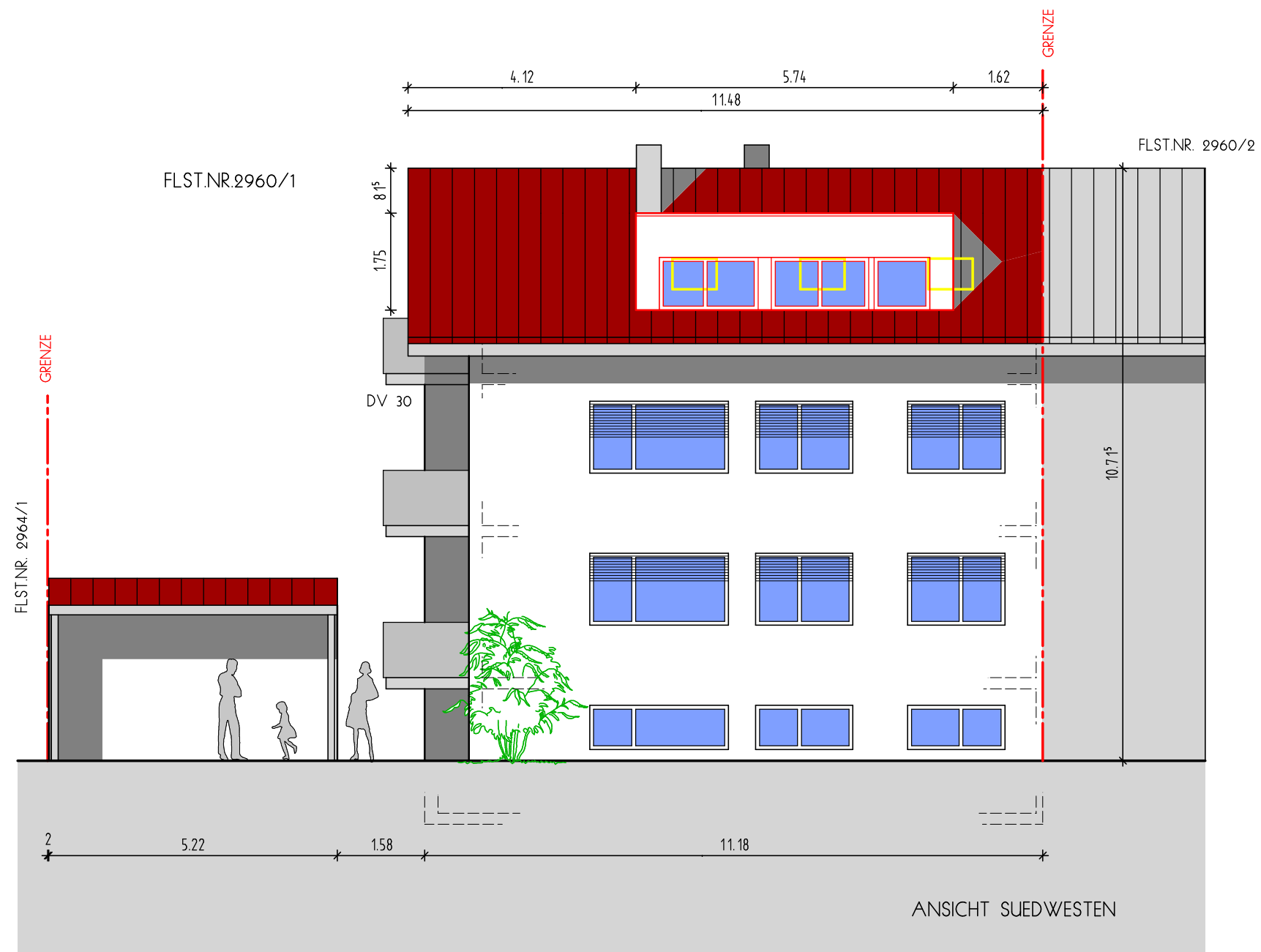

# BAUANTRAG

PROJEKT ERRICHTEN EINER DACHGAUBE AUF  
 DAS BESTEHENDE WOHNHAUS  
 KÖNIGSBERGER STRASSE 8  
 88677 MARKDORF  
 FLST.NR. 2960/1



PLANINHALT: ANSICHT SUEDWESTEN

MASSTAB 1:100

