

Landkreis: Bodenseekreis  
 Gemeinde: Markdorf  
 Gemarkung: Riedheim  
 Ortsteil:  
 Bebauungsplan: ---

# Abbruch- und Bestandsplan

zeichnerischer Teil zum Bauantrag  
 (§ 4 LBOVVO)

Maßstab: 1 : 500

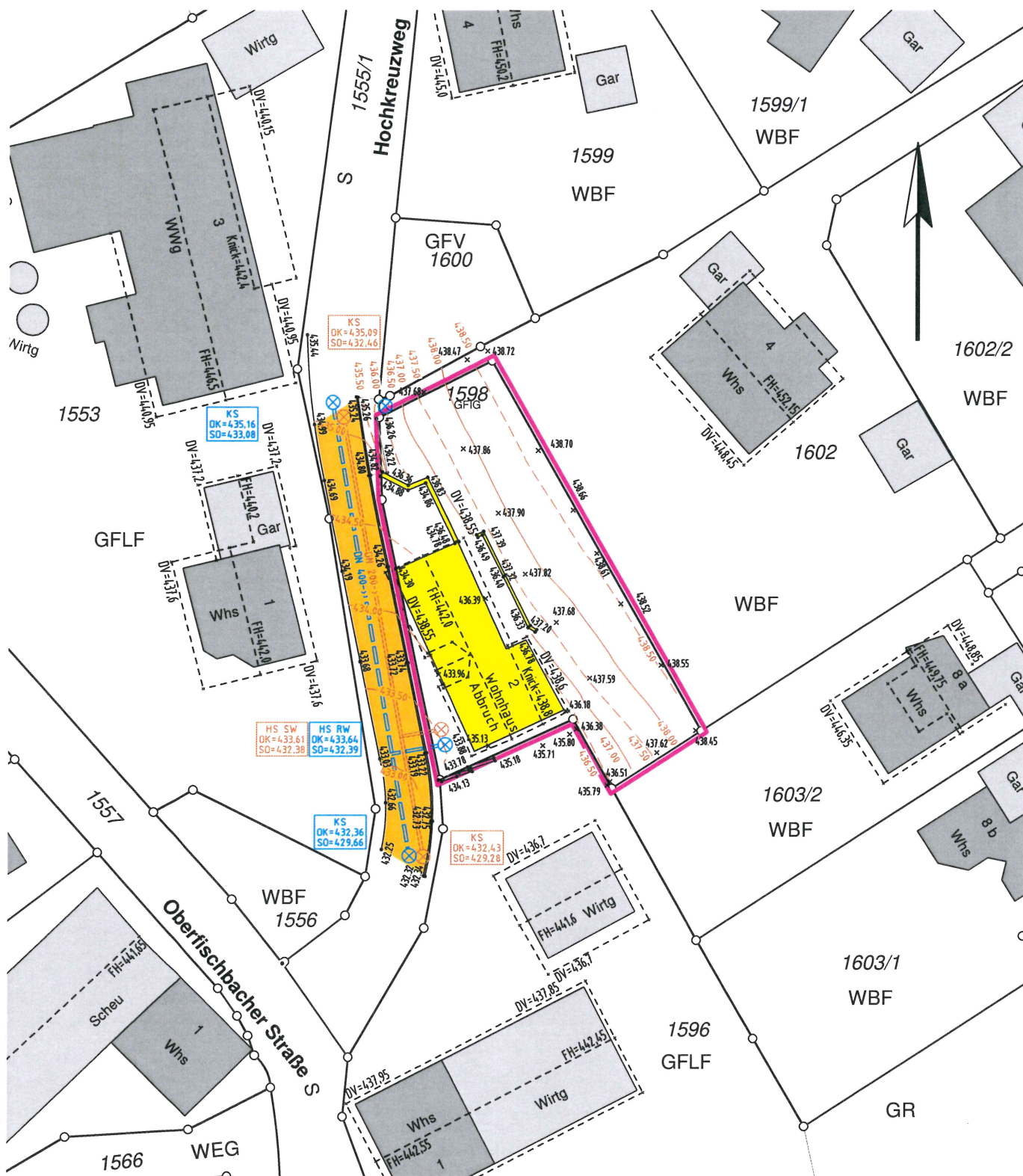

Landkreis: Bodenseekreis  
 Stadt: Markdorf  
 Gemarkung: Riedheim  
 Ortsteil: Riedheim  
 Klarstellungs- und  
 Bebauungsplan: Abrundungssatzung  
 „Riedheim“

# LAGEPLAN

zeichnerischer Teil zum Bauantrag  
 (§ 4 LBOVVO)  
 Maßstab: 1 : 500

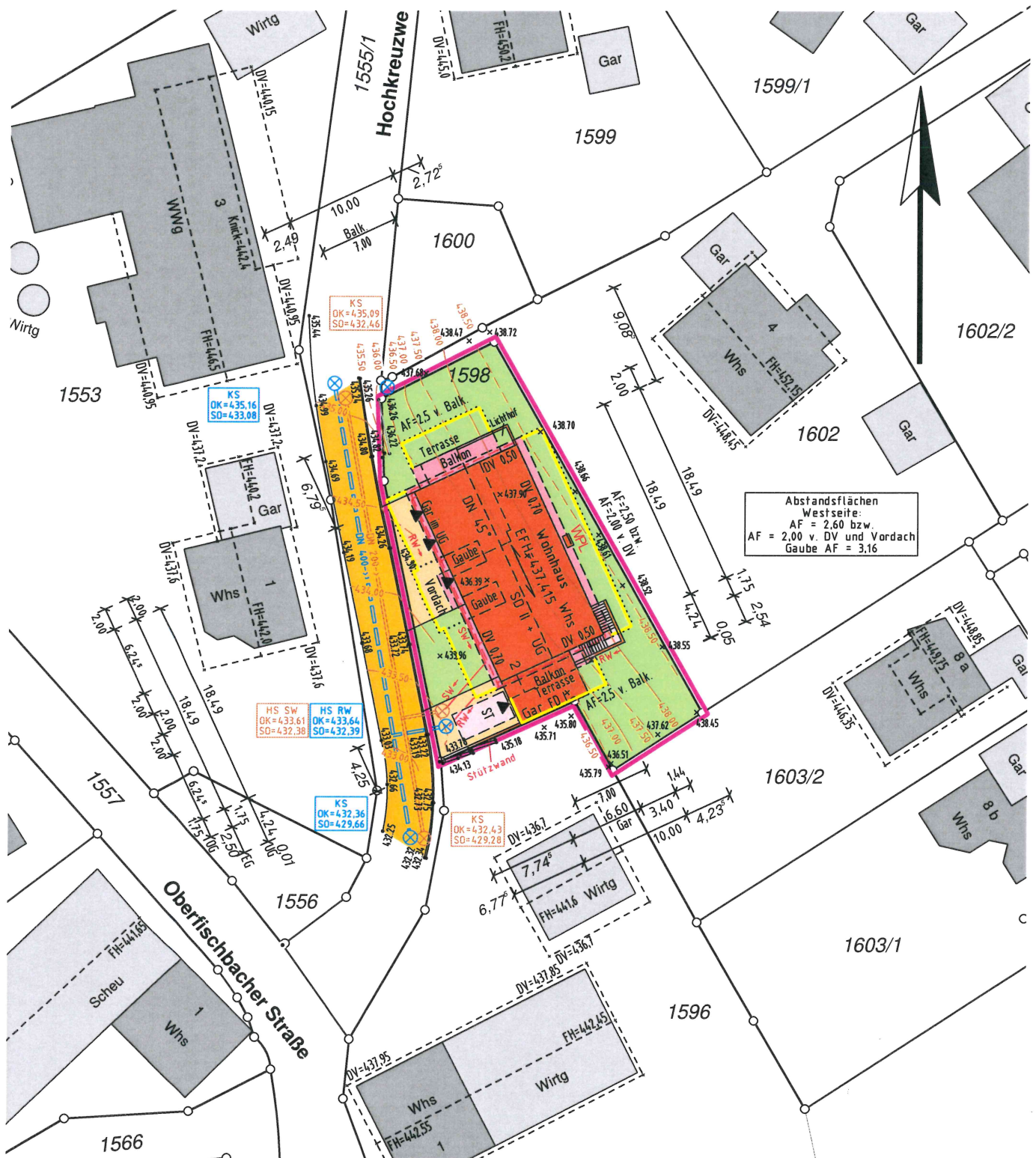

BV:  
 Abbruch des best. Wohnhauses  
 und Neubau eines Wohnhauses  
 mit 2 WE  
 auf Flst.-Nr.: 1598  
 Hochkreuzweg 2  
 88677 Markdorf

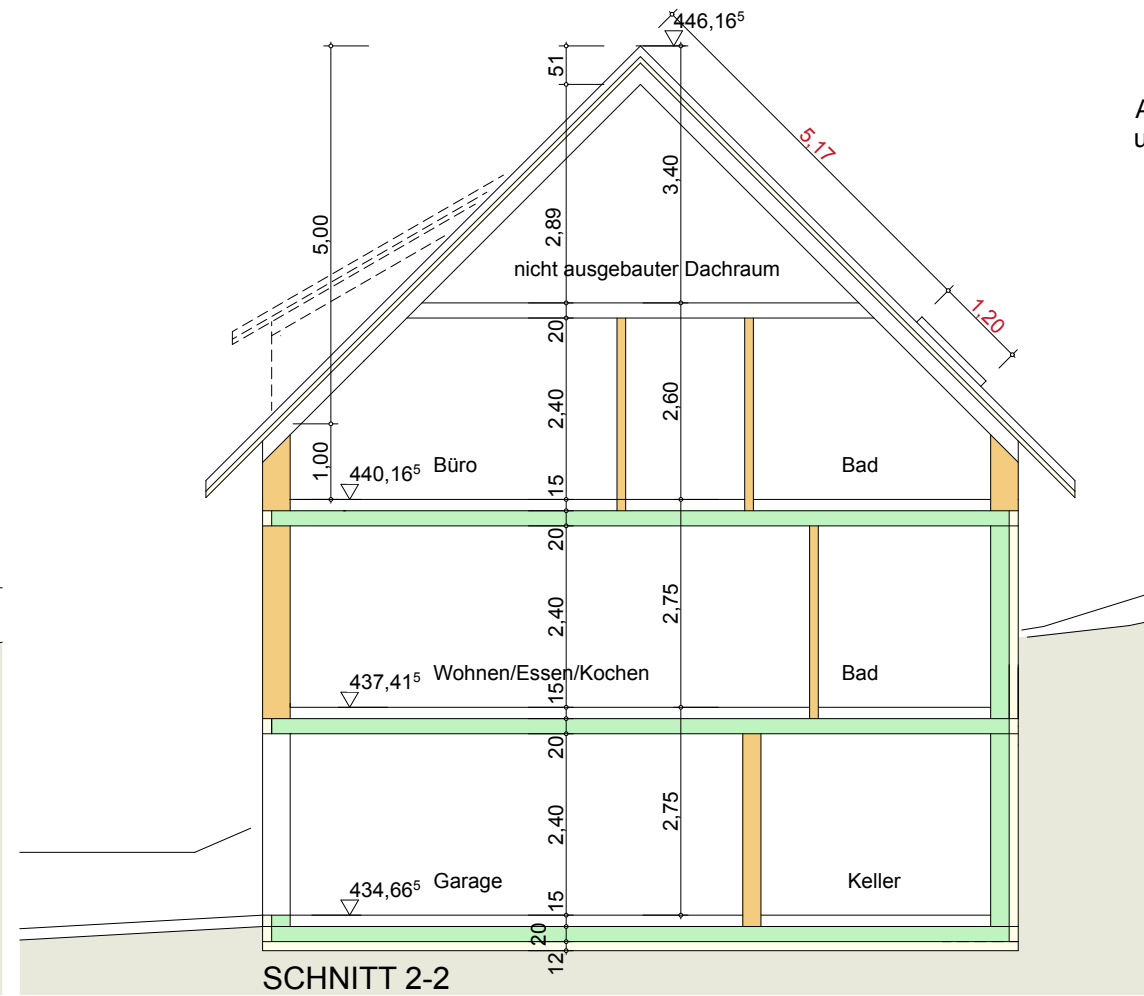
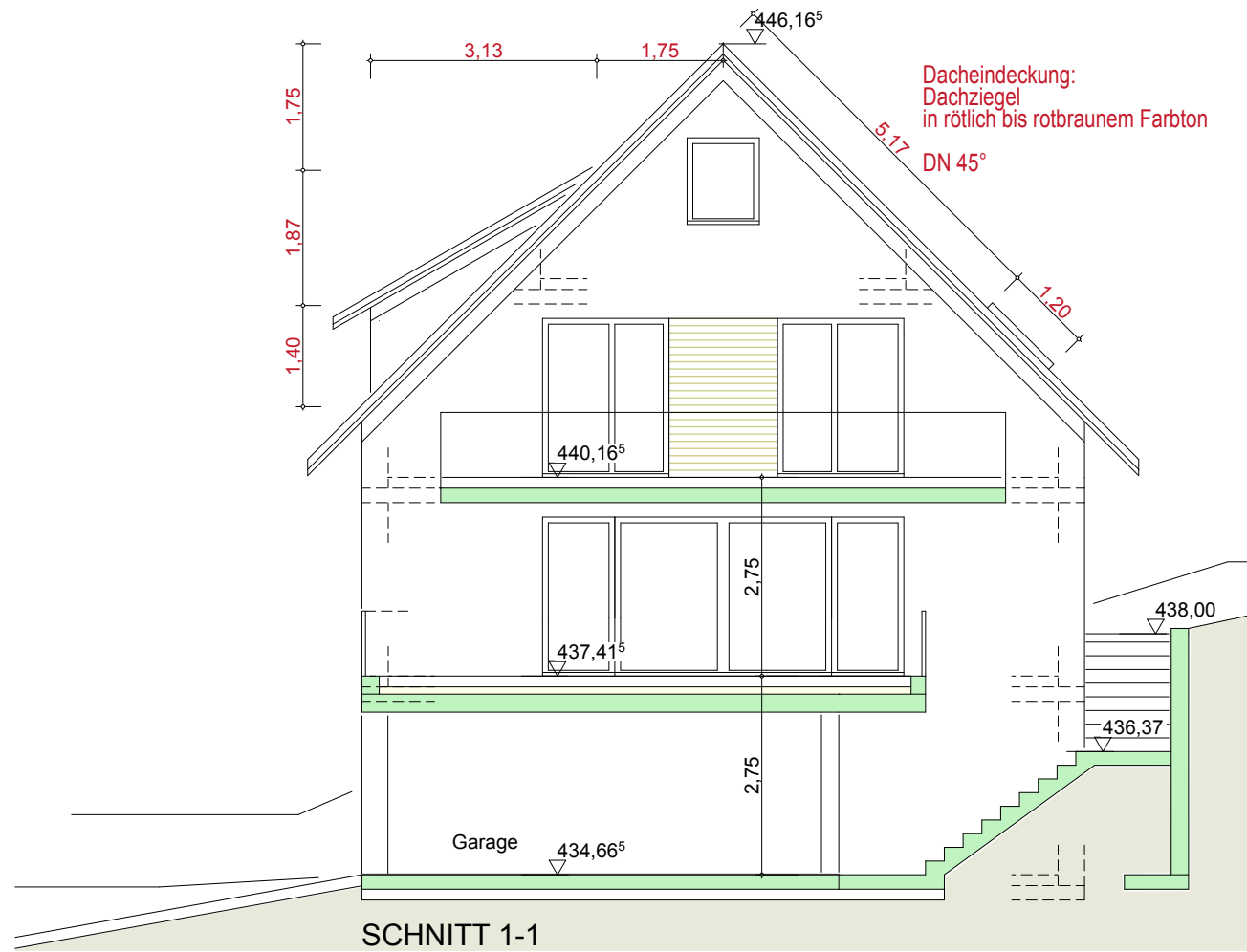

Plan:  
**Schnitte**

M 1:100

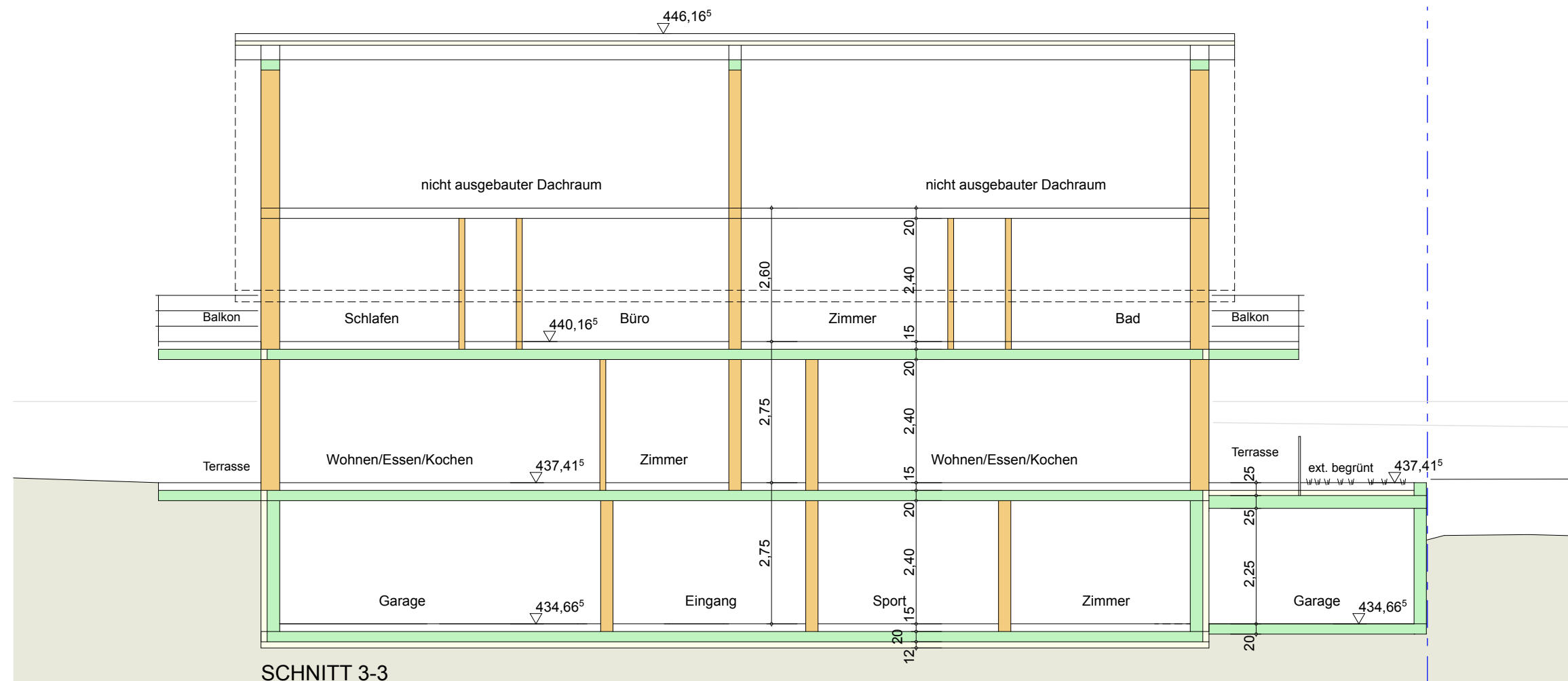

Nachtrag zum BA vom 28.11.2022:  
 \*Bemaßung  
 Dachfenster und Dachgauben  
 für die Ergänzungen/Eintragungen:  
 Meersburg, den 19.01.2023

gefertigt:  
 Meersburg, den 28.11.2022

BV:  
 Abbruch des best. Wohnhauses  
 und Neubau eines Wohnhauses  
 mit 2 WE  
 auf Flst.-Nr.: 1598  
 Hochkreuzweg 2  
 88677 Markdorf

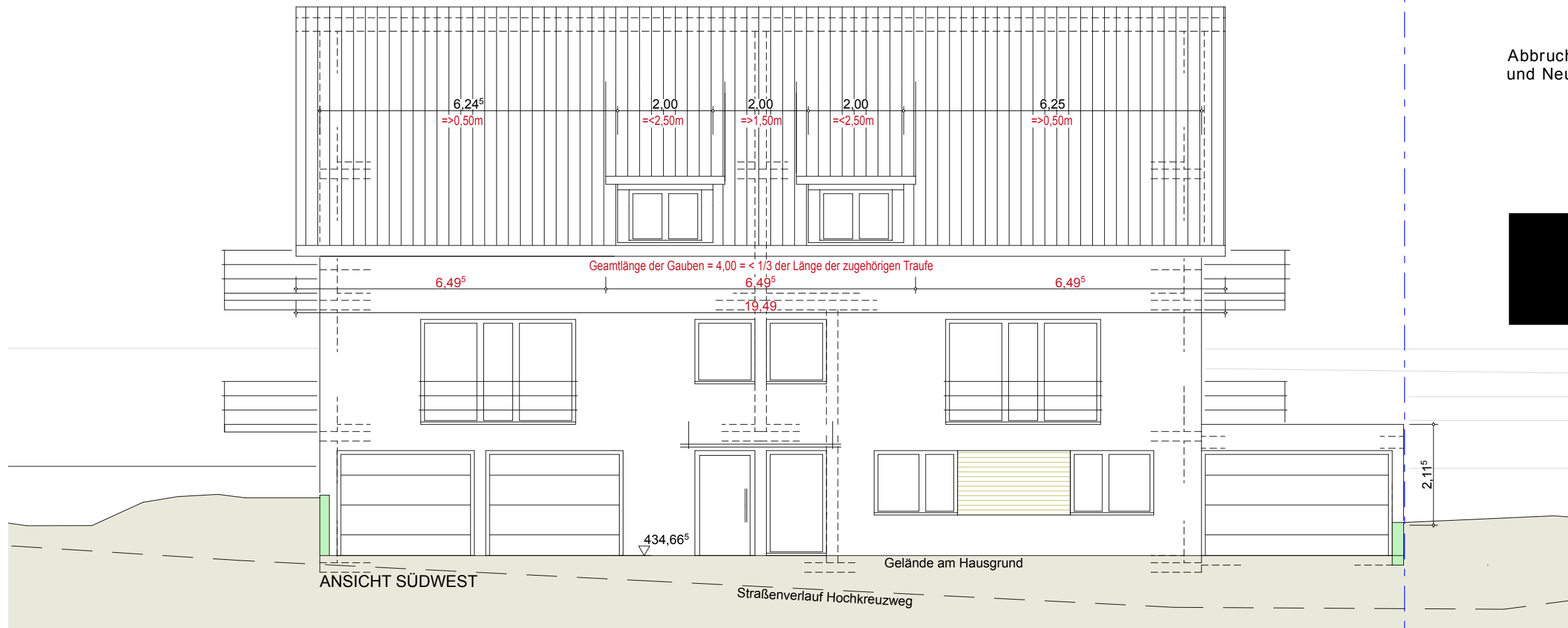

Plan:  
**Ansichten  
 SW u. NW**  
 M 1:100

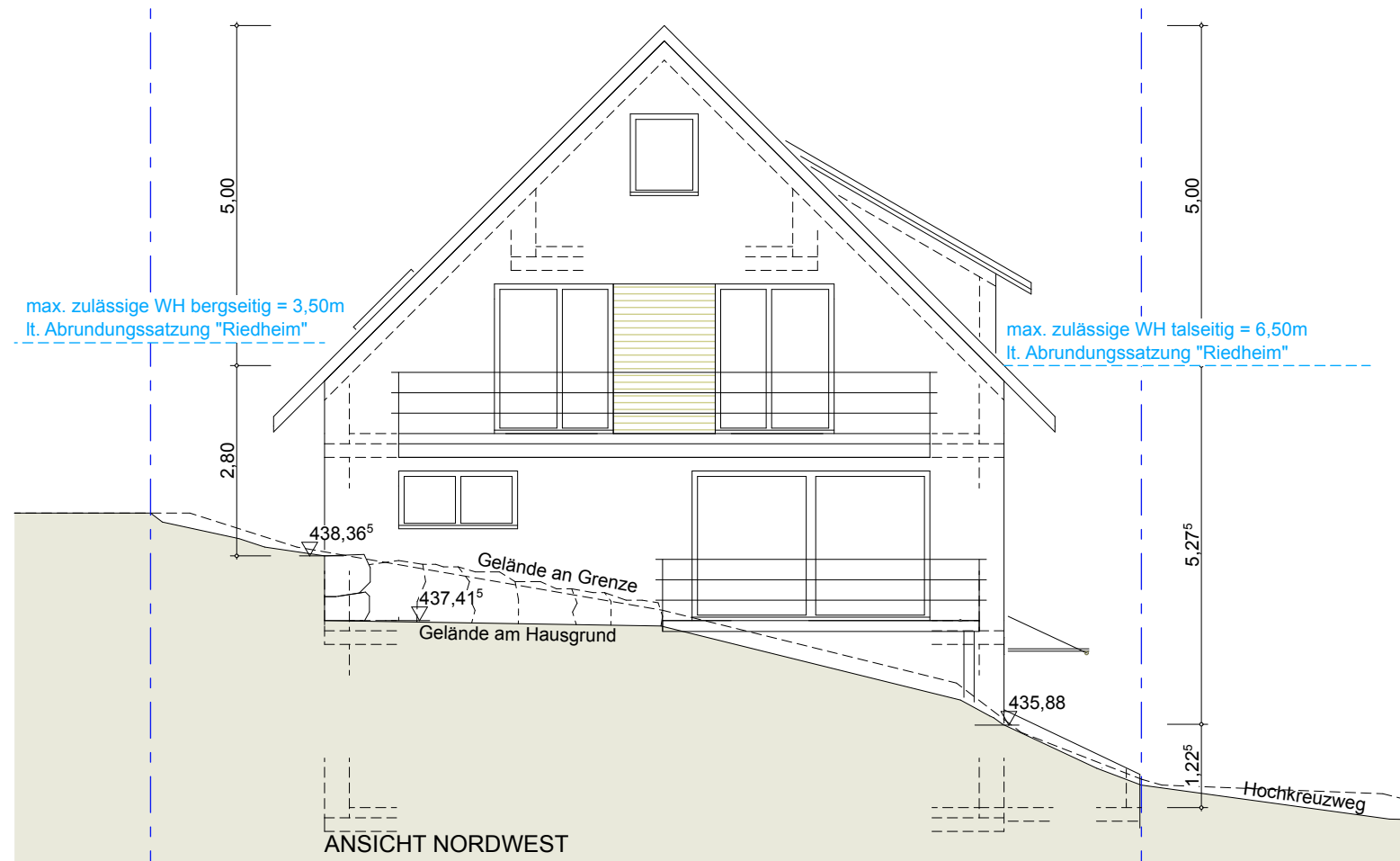

Nachtrag zum BA vom 28.11.2022:  
 \*Bemaßung  
 Dachfenster und Dachgauben  
 für die Ergänzungen/Eintragungen:  
 Meersburg, den 19.01.2023

gefertigt:  
 Meersburg, den 28.11.2022

BV:  
 Abbruch des best. Wohnhauses  
 und Neubau eines Wohnhauses  
 mit 2 WE  
 auf Flst.-Nr.: 1598  
 Hochkreuzweg 2  
 88677 Markdorf

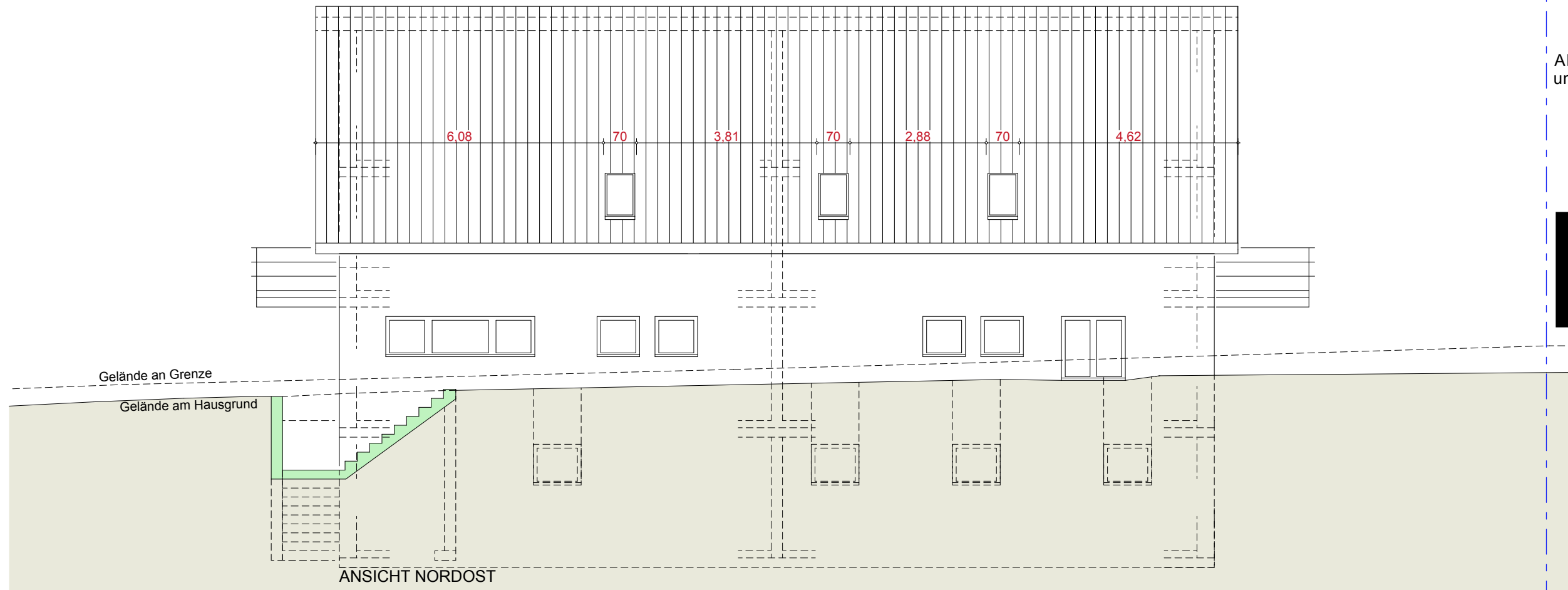

Plan:  
**Ansichten  
 NO u. SO**  
 M 1:100

Nachtrag zum BA vom 28.11.2022:  
 \*Bemaßung  
 Dachfenster und Dachgauben  
 für die Ergänzungen/Eintragungen:  
 Meersburg, den 19.01.2023

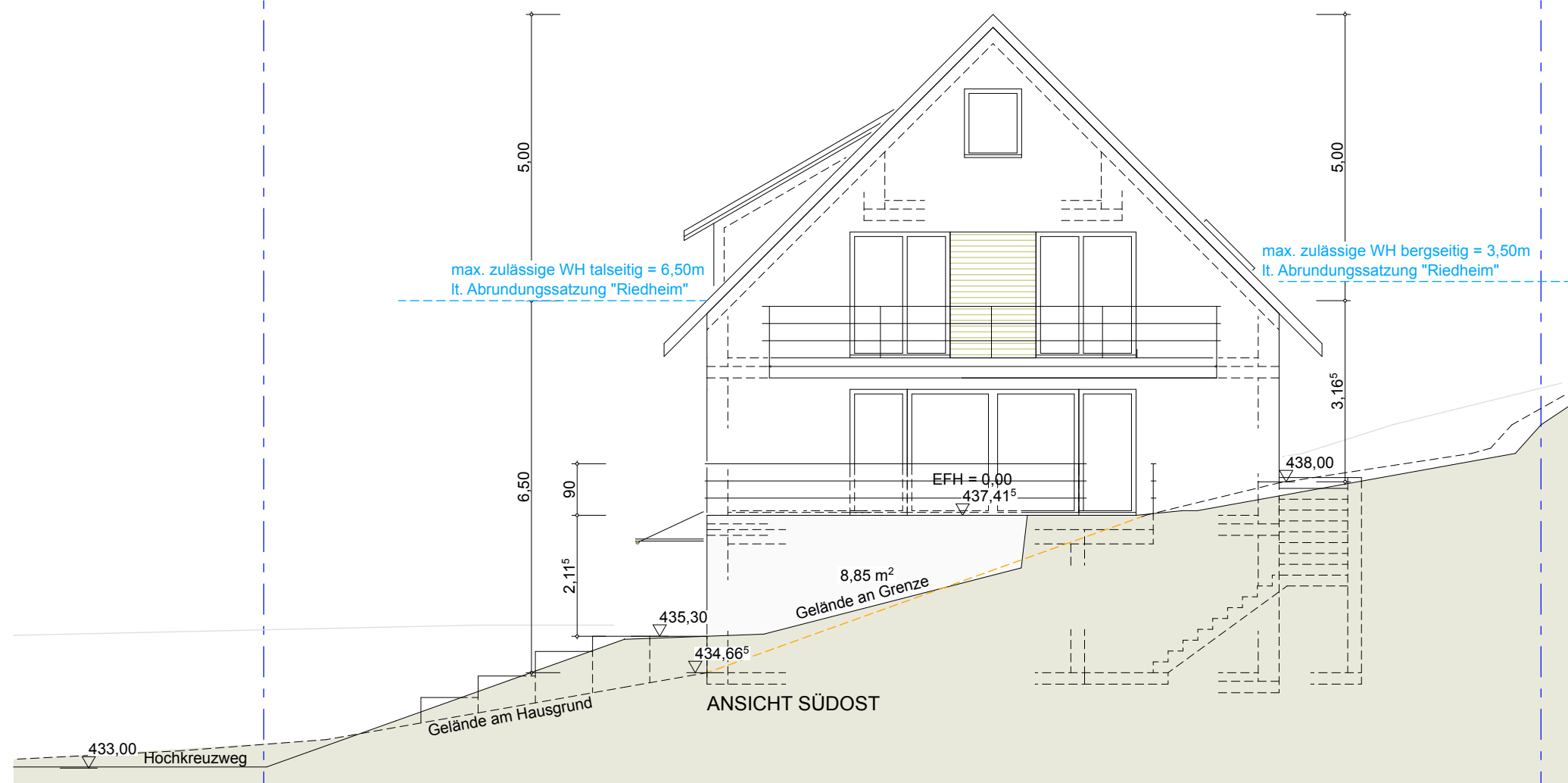

gefertigt:  
 Meersburg, den 28.11.2022