

Vermessungsverwaltung Baden-Württemberg

Landratsamt Bodenseekreis
Vermessungsbehörde
Albrechtstraße 77
88045 Friedrichshafen

Auszug aus dem
Liegenschaftskataster
Liegenschaftskarte 1 : 500
Erstellt am 25.03.2014

Flurstück: 1571
Flur:
Gemarkung: Riedheim

Gemeinde: Markdorf
Kreis: Bodenseekreis
Regierungsbezirk: Tübingen

Planung

5285157.62

3530832.39



1574

1573

1571

1572

1569

1579

1578

1562/1

353074839

5285054.12

Maßstab 1:500 0 5 10 15 Meter

Darstellung entspricht dem Liegenschaftskataster -
Abweichungen gegenüber dem Grundbuch sind möglich.

Die Basisinformationen und Basisdaten des Liegenschaftskatasters unterliegen dem Verwendungsvorbehalt nach § 2 Abs. 3 und 4 des Vermessungsgesetzes vom 1. Juli 2004 (GBl. S. 469, 509), zuletzt geändert durch Gesetz vom 30. November 2010 (GBl. S. 989). Sie dürfen vom Empfänger nur für den Zweck verwendet werden, zu dem sie übermittelt worden sind. Eine Verwendung für andere Zwecke ist nur zulässig, wenn die Vermessungsbehörde eingewilligt hat.

Abweichung von § 28 Abs. 2 Nr. 3
LBO in Anlehnung an § 12 Abs. 5
LBOAVO. = F 0, da zweiter
baulicher RW vorhanden!

Schnitt Außentreppe

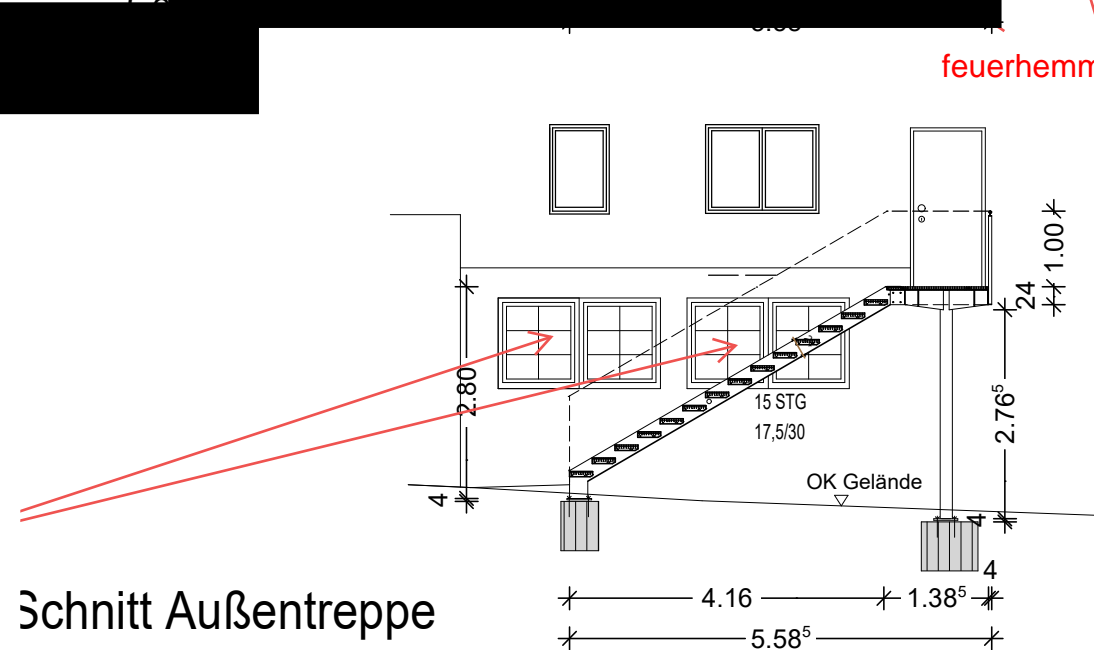

Querschnitt Podest Außentreppe

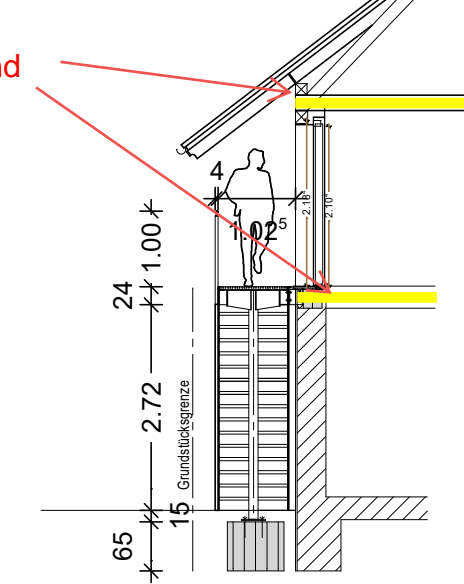



14

