

Landkreis:
Gemeinde:
Gemarkung:
Ortsteil:
Bebauungsplan:

Bodenseekreis
Markdorf
Ittendorf
Reute
Klarstellungs- und
Abrundungssatzung Reute

LAGEPLAN

zeichnerischer Teil zum Bauantrag
(§ 4 LBOVVO)
Maßstab: 1 : 500

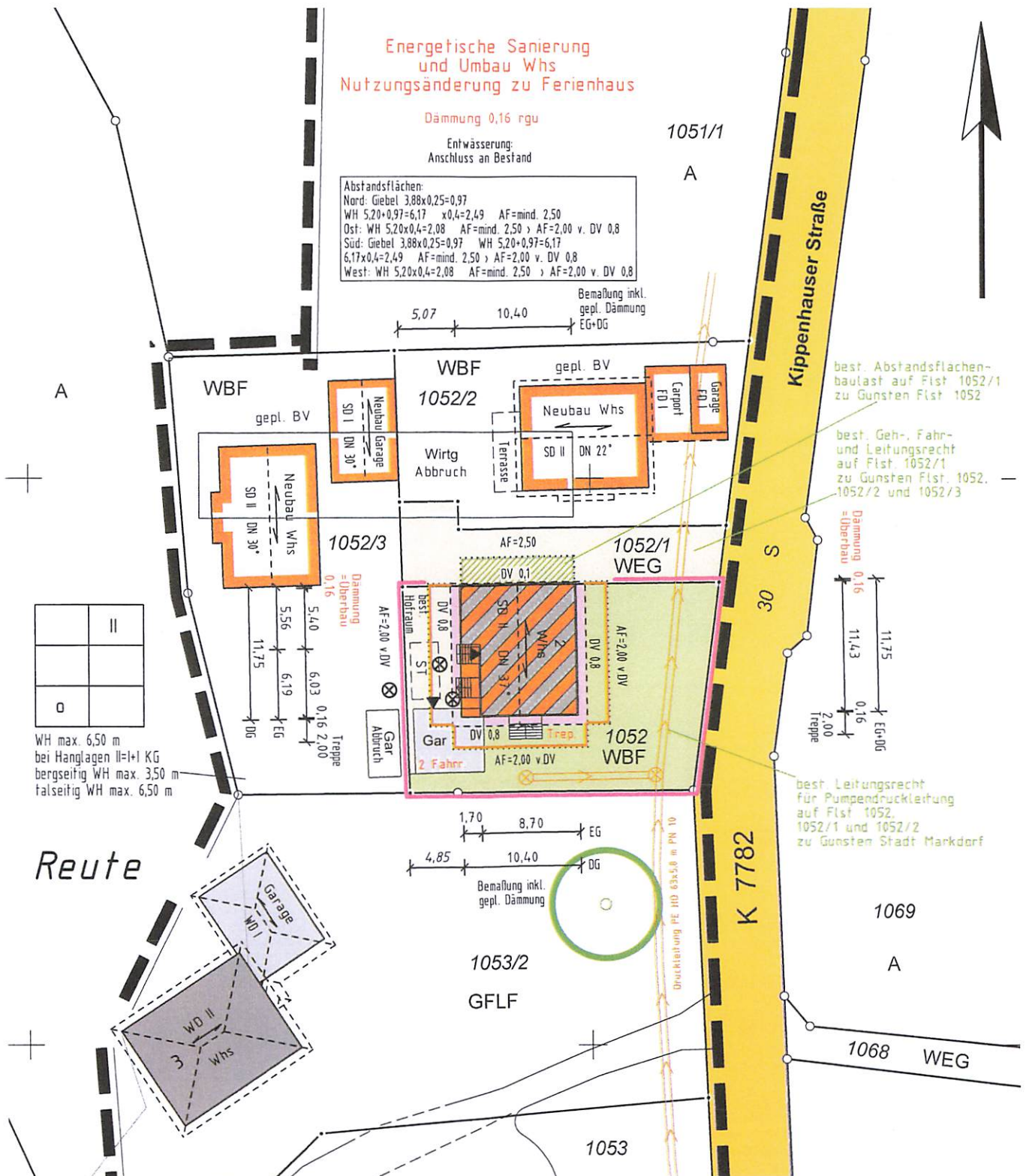

Auszug aus dem Liegenschaftskataster,
ausgearbeitet nach § 4 LBOVVO.

Hinsichtlich etwa vorhandener unterirdischer
Leitungen wird keine Gewähr übernommen.
Kanal ist vor Anschluss zu prüfen.

Auftrags-Nr. MI-23068
Bearbeiter: B.v.Böninghausen

Gefertigt: Meckenbeuren, den 20.03.2023

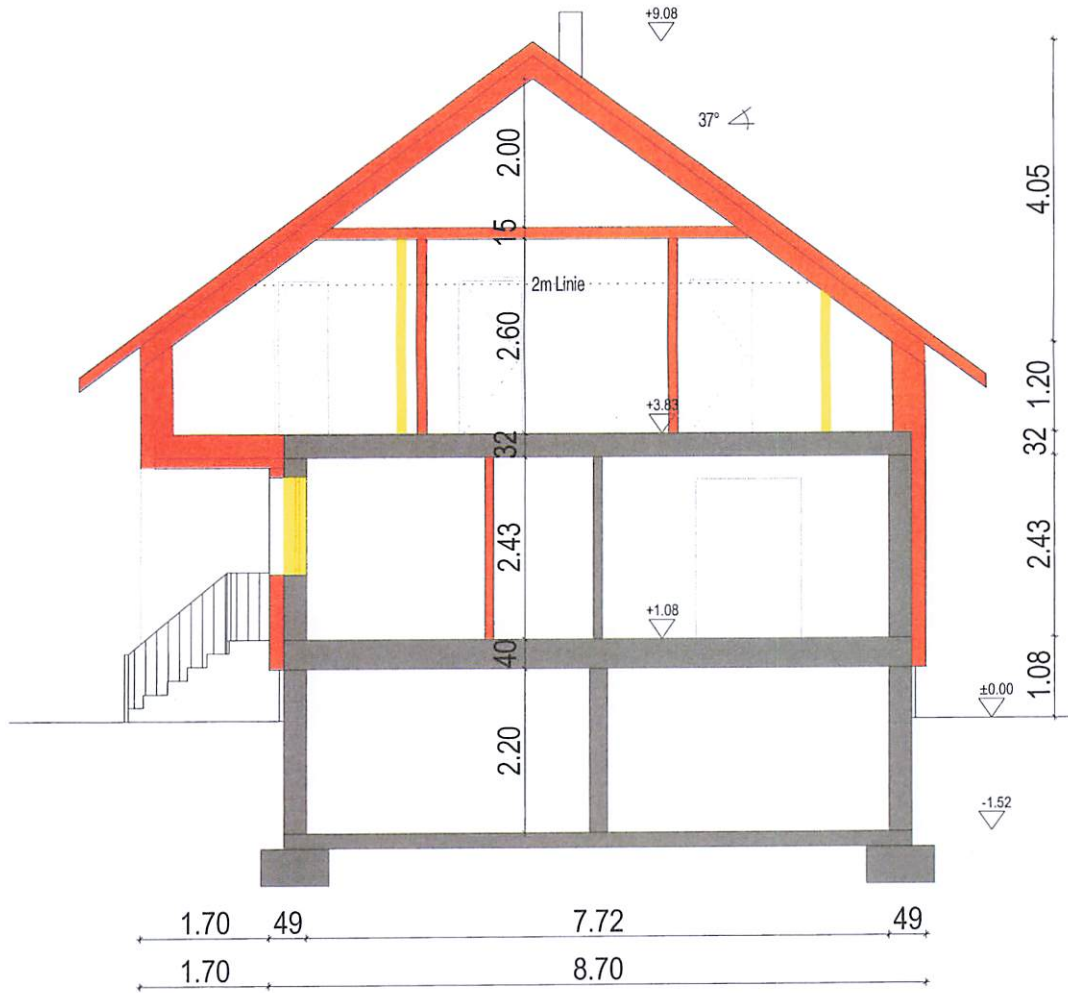

LEGENDE

- Abbruch
- Bestand
- Neu
 - Außenwandaufbau gem. GEG-Nachweis
 - Dachaufbau gem. GEG-Nachweis
 - Fenster

**BAUANTRAG REUTE 2, 88677 Markdorf
Sanierung und Umbau**



Plandetails: Schnitt A-A
 Maßstab 1-100
 Datum 20.03.2023

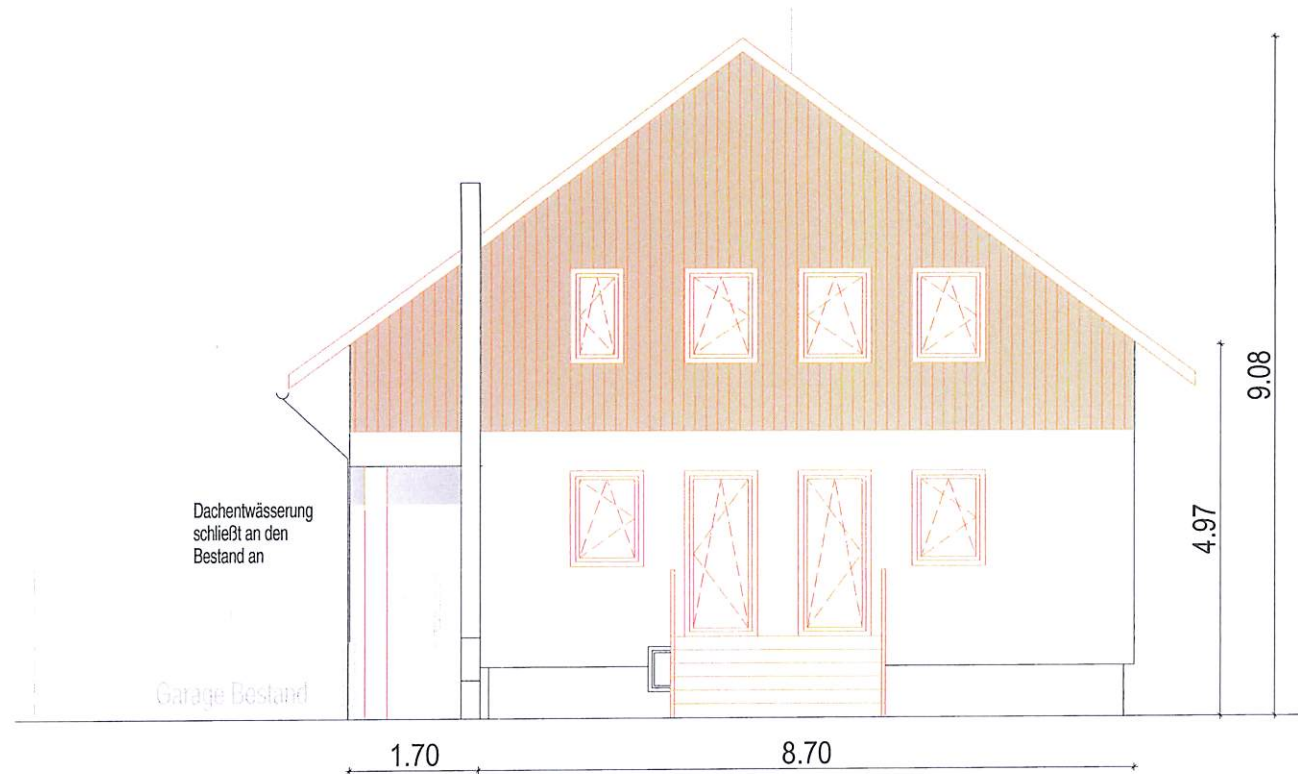

LEGENDE

- Abbruch
- Bestand
- Neu
 - Außenwandaufbau gem. GEG-Nachweis
 - Dachaufbau gem. GEG-Nachweis
 - Fenster

**BAUANTRAG REUTE 2, 88677 Markdorf
Sanierung und Umbau**



Plandetails: Ansicht Süd
 Maßstab 1-100
 Datum 20.03.2023

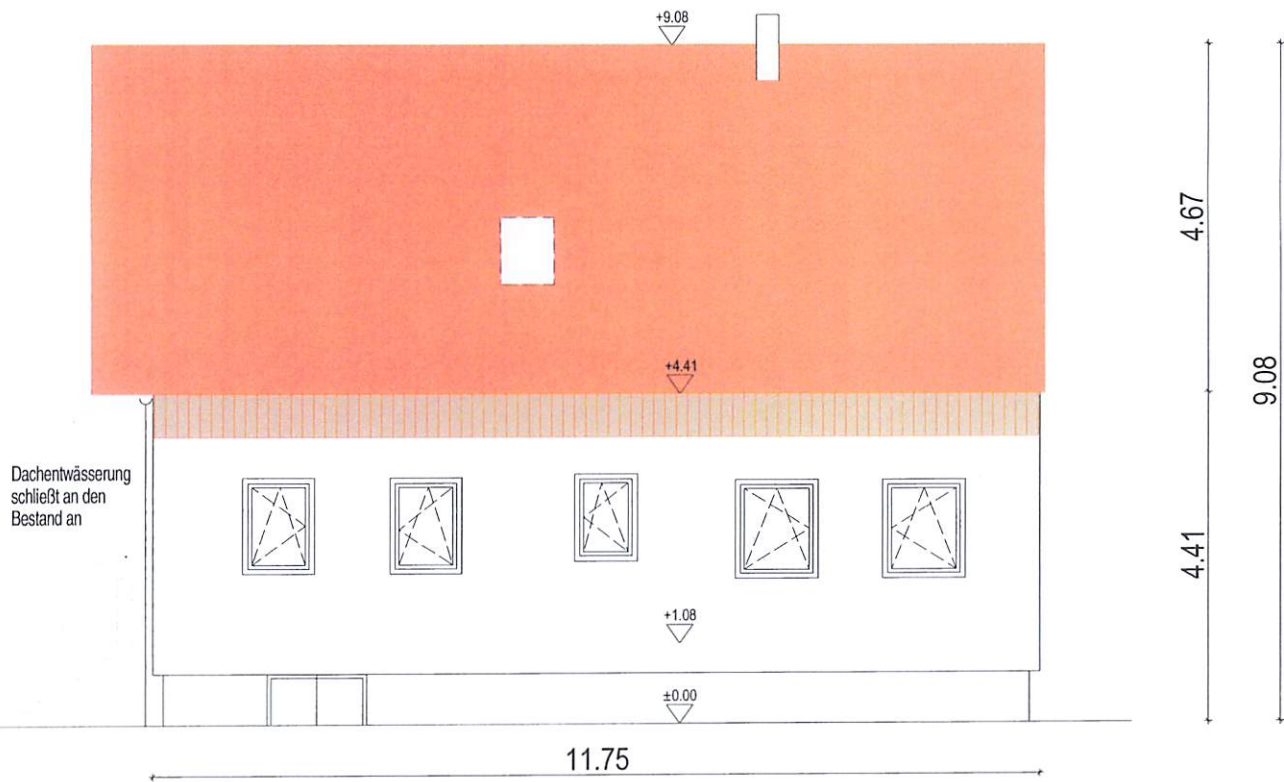

LEGENDE

- Abbruch
- Bestand
- Neu
 - Außenwandaufbau gem. GEG-Nachweis
 - Dachaufbau gem. GEG-Nachweis
 - Fenster

**BAUANTRAG REUTE 2, 88677 Markdorf
Sanierung und Umbau**



Plandetails: Ansicht Ost
 Maßstab 1-100
 Datum 20.03.2023

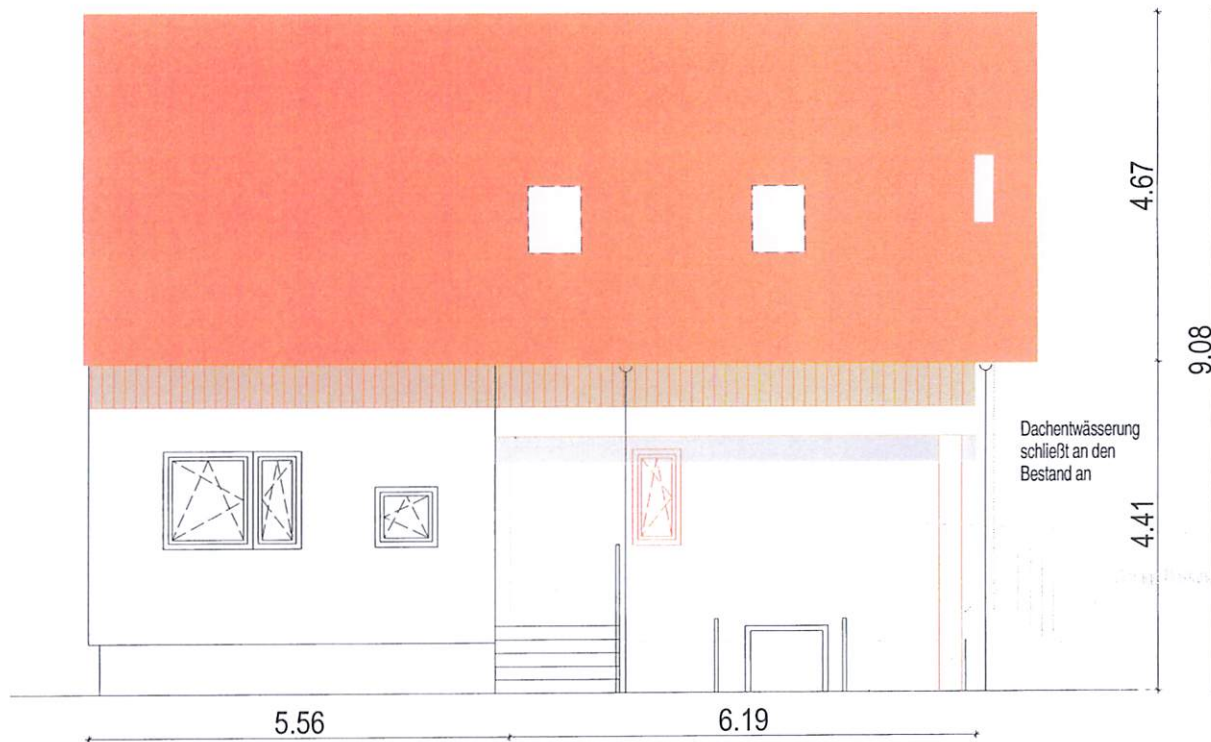

LEGENDE

- Abbruch
- Bestand
- Neu
 - Außenwandaufbau gem. GEG-Nachweis
 - Dachaufbau gem. GEG-Nachweis
 - Fenster

**BAUANTRAG REUTE 2, 88677 Markdorf
Sanierung und Umbau**

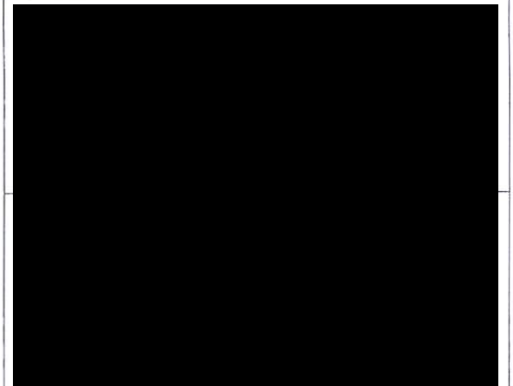

Plandetails: Ansicht West
 Maßstab 1-100
 Datum 20.03.2023

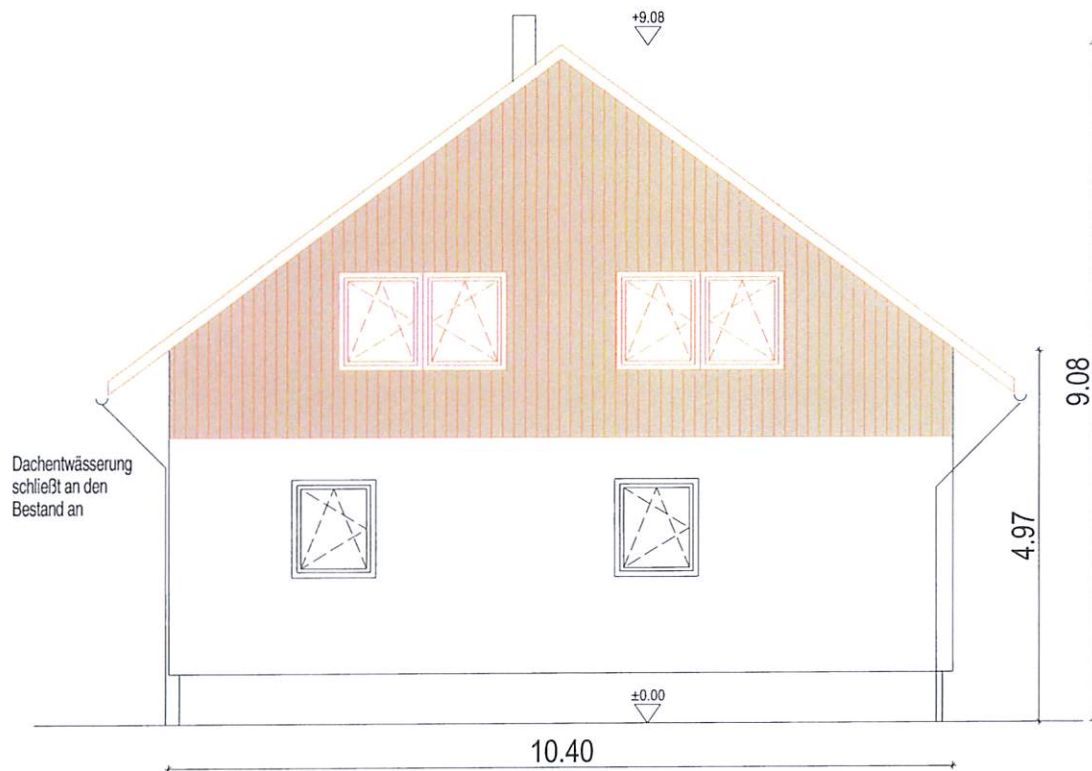

LEGENDE

- Abbruch
- Bestand
- Neu
 - Außenwandaufbau gem. GEG-Nachweis
 - Dachaufbau gem. GEG-Nachweis
 - Fenster

BAUANTRAG REUTE 2, 88677 Markdorf Sanierung und Umbau



Plandetails: Ansicht Nord
 Maßstab 1-100
 Datum 20.03.2023