

Stadt/Gemeinde: MARKDORF
 Gemarkung: MARKDORF
 Landkreis: BODENSEEKREIS

LAGEPLAN

zum Bauantrag (§4 LBOVVO)
 - zeichnerischer Teil -
 Auszug aus dem Liegenschaftskataster

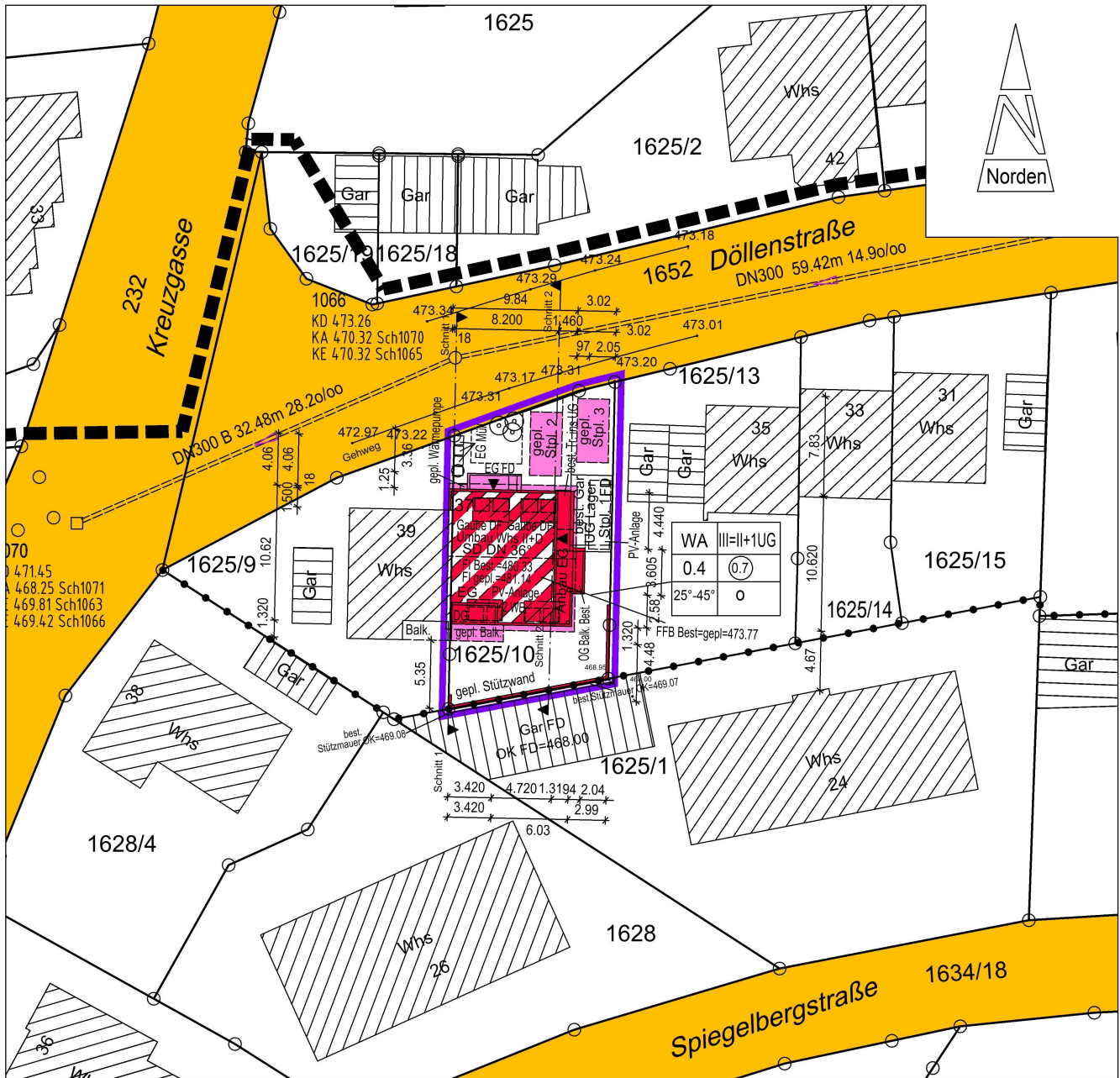

PlanNr.: 2023045KM20

M = 1 : 500

Markdorf, 11.05.2023

Höhen im Höhensystem DHHN16

Gebäude und Grenzen sind teilweise digitalisiert.

Hinsichtlich etwa vorhandener unterirdischer Leitungen wird keine Gewähr übernommen.

Gefertigt nach §2 Abs. 2-5 LBOVVO

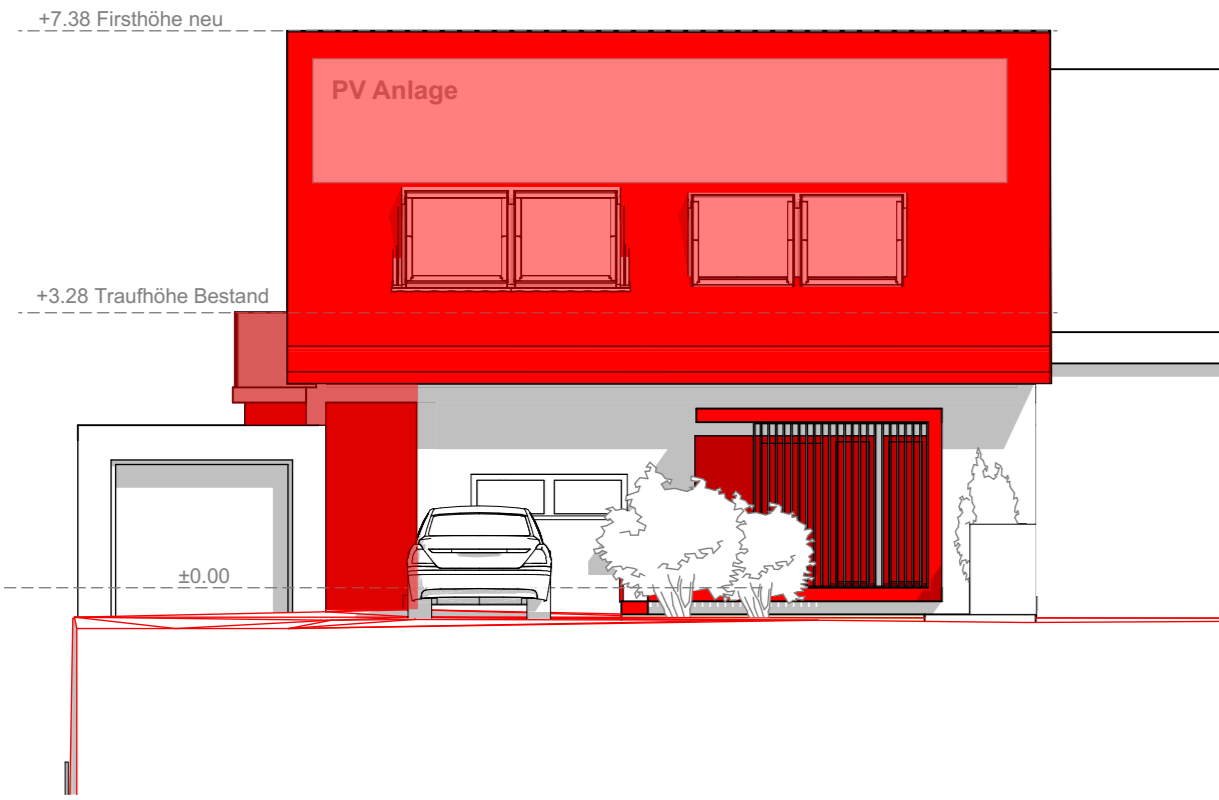

Ansicht Nord M 1:100

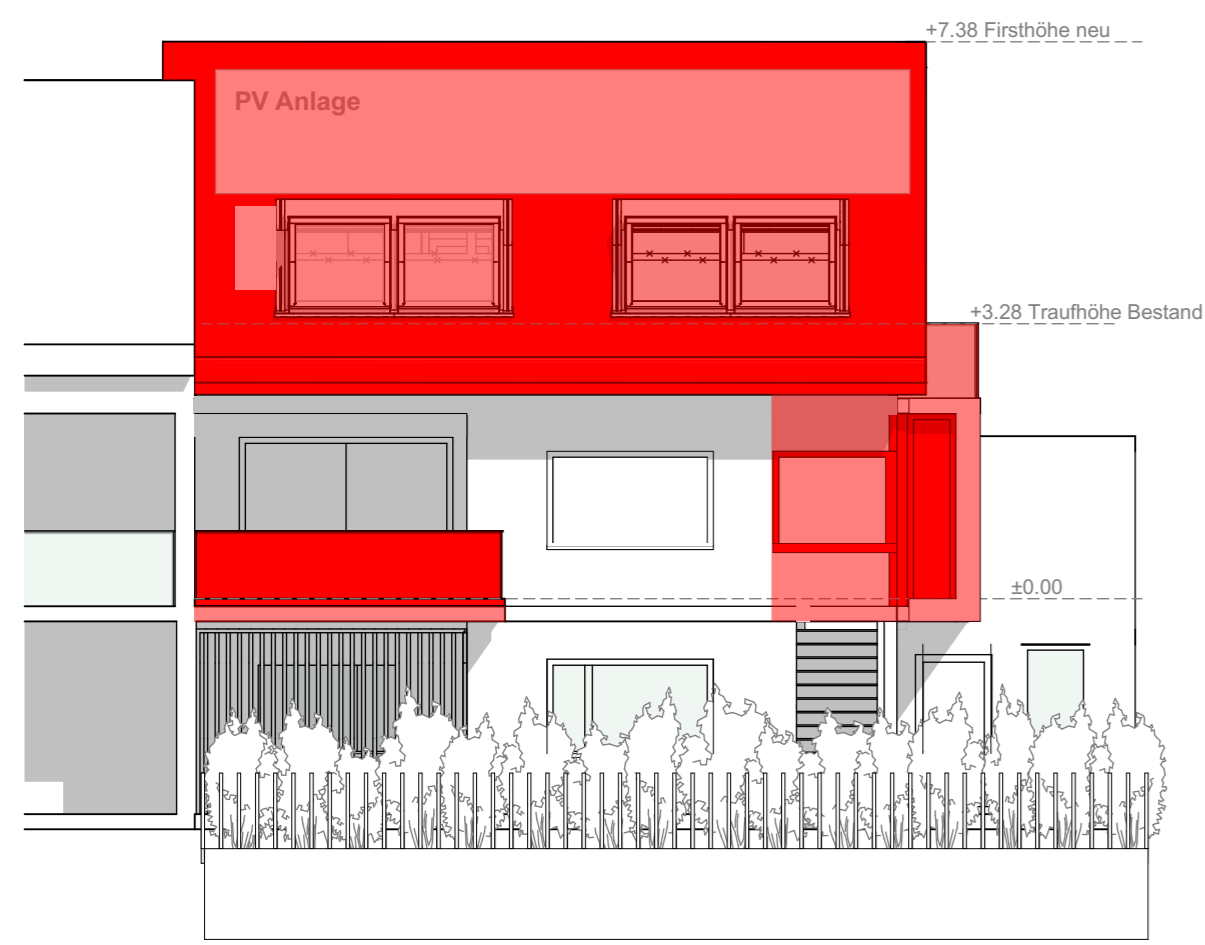

Ansicht Süd M 1:100

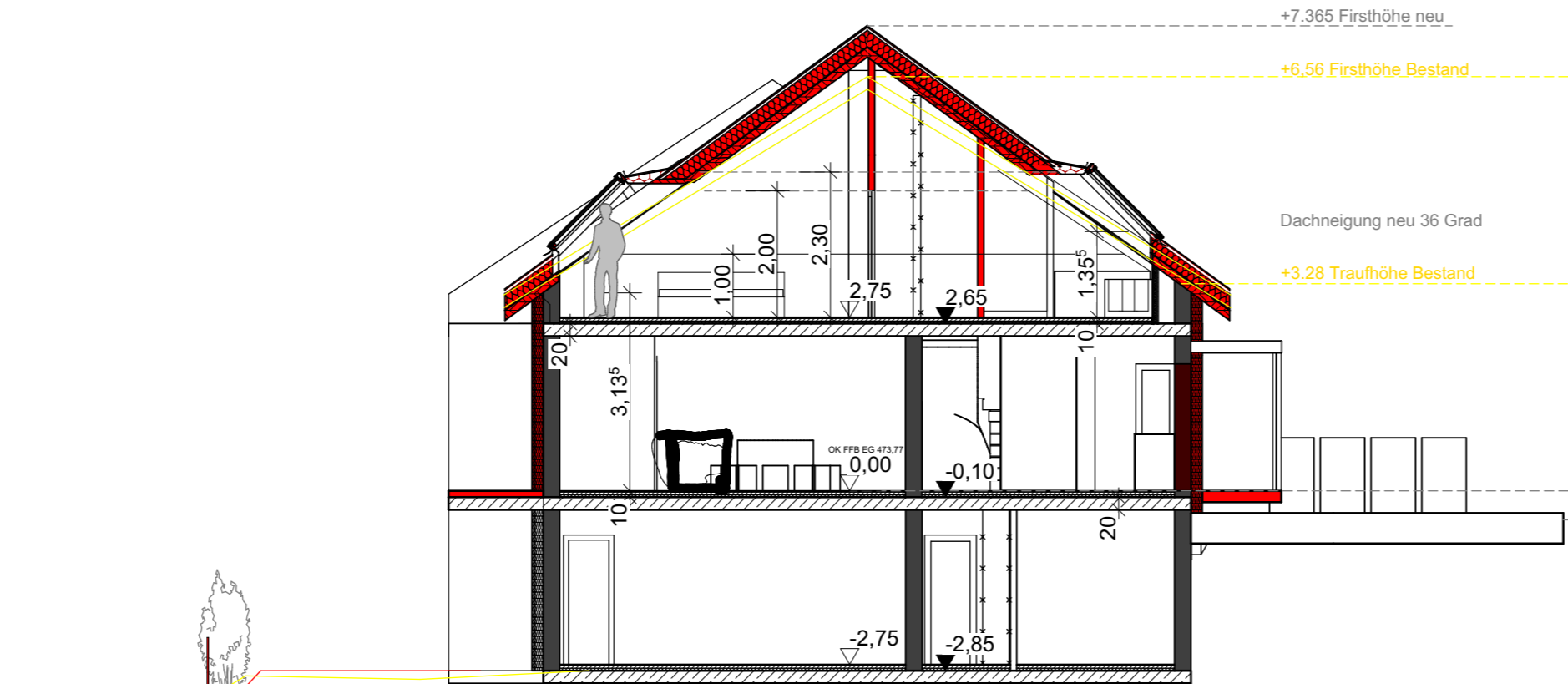

Schnitt S -01-a M 1:100

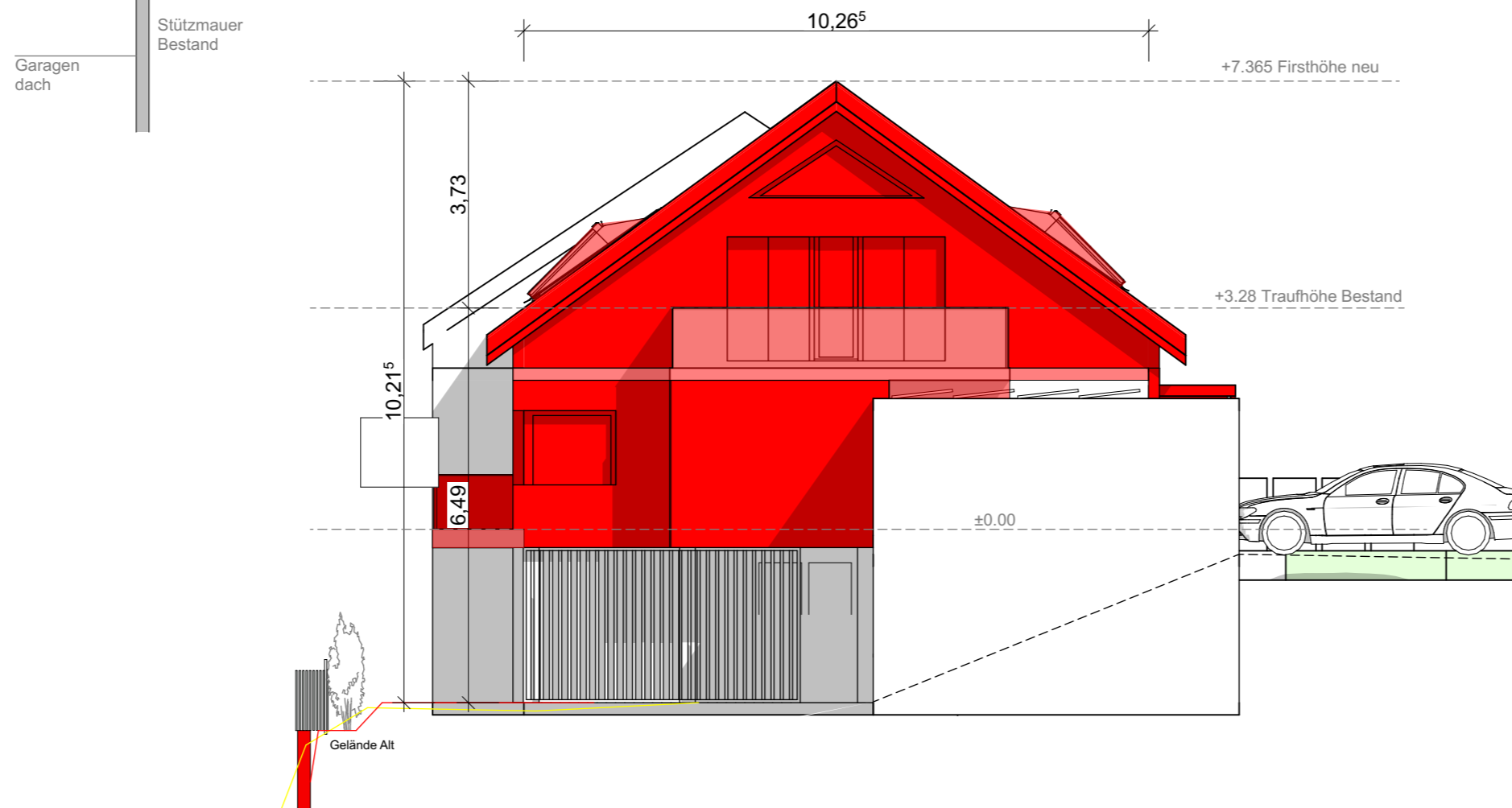

Ansicht Ost M 1:100

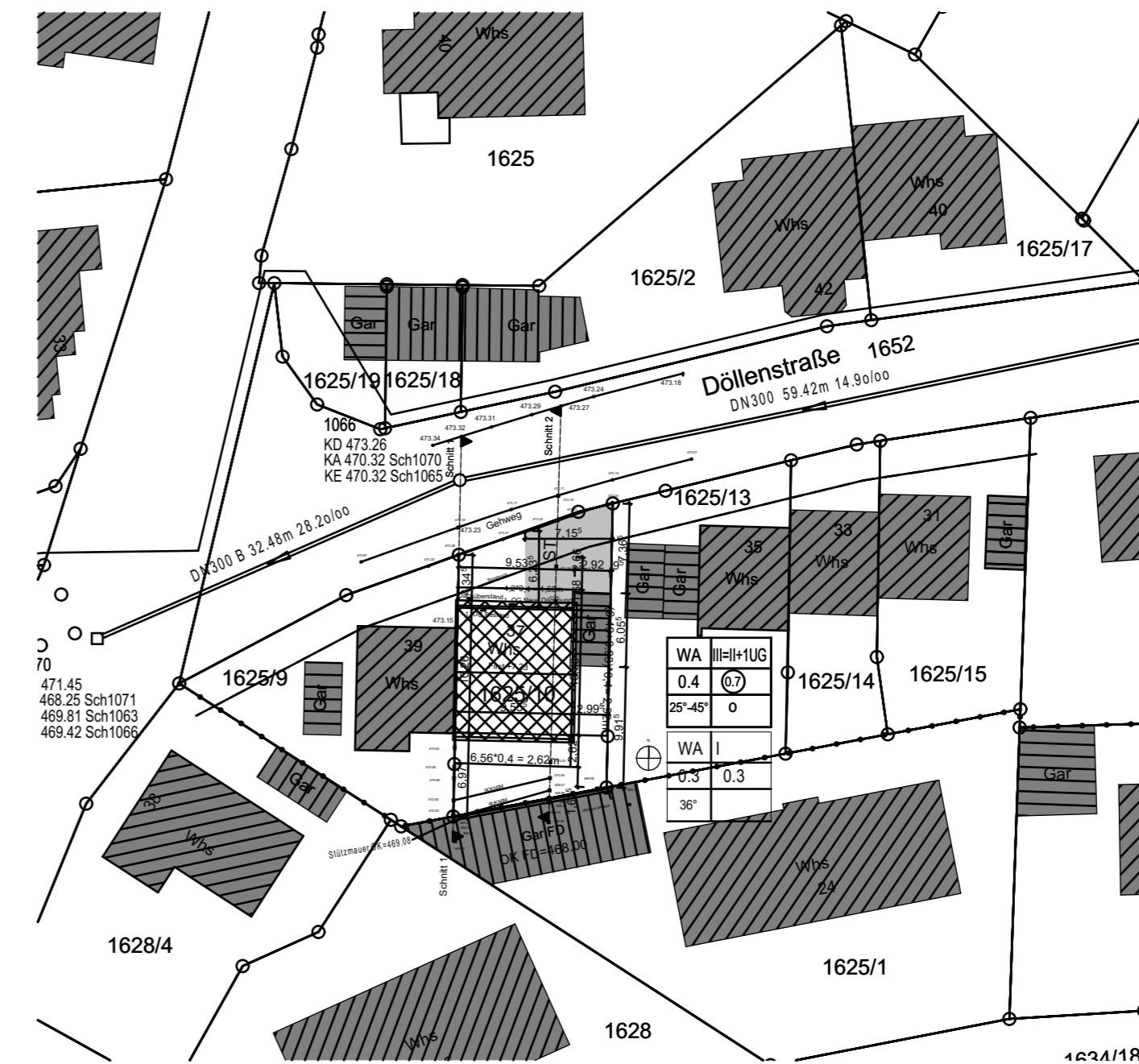

Lageplan M 1:500

Grundriss, Ansicht, Schnitt

Maßstab 1:100

Lageplan

Maßstab 1:500

Flurstück 1625/10
Gemarkung Markdorf
Fläche 283 m²

Art des Bauvorhabens
Umbau

Planinhalt
Grundrisse, Ansichten, Schnitt 1:100
Lageplan 1:500

Bauvorhaben:
Energetische
Gebäudesanierung mit
Erweiterungsanbau an der
Ostfassades Wohnhauses
mit 2 WE
Döllenstr. 37
88677 Markdorf

Sämtliche Maße sind vom Unternehmer eigenverantwortlich zu übernehmen.
Alle Werkpläne sind nur in Verbindung mit den gültigen
den Durchbruchplänen der Fachingenieure gültig.
Der Ausführende ist verpflichtet, den Auftraggeber auf
hinzuweisen (VOB, § 3.3).