

Kreis Bodenseekreis
 Gemeinde Markdorf
 Gemarkung Ittendorf
 Ortsteil Reute

	II
O	WH max. 6,50 m

LAGEPLAN - zeichnerischer Teil - zum Bauantrag (§ 4 LBOVVO)

bei Hanglagen II=I+I KG
 bergseitig WH max. 3,50 m
 talseitig WH max. 6,50 m

Maßstab 1:500

Datei: 22261, LP500-4.PLT BV Dossow/Preus

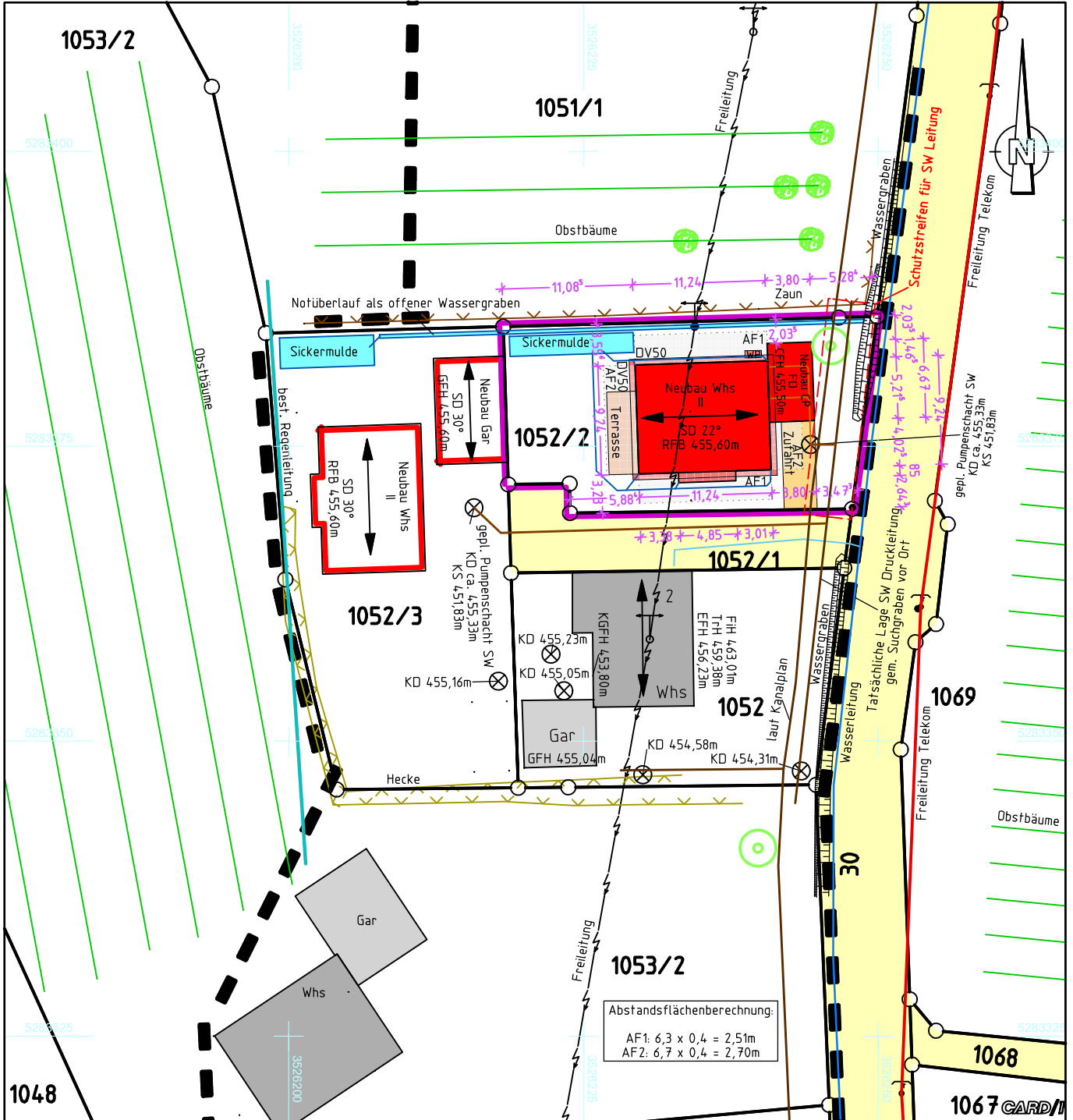

Abstandsflächenberechnung:
 AF1: 6,3 x 0,4 = 2,51m
 AF2: 6,7 x 0,4 = 2,70m

Auszug aus dem
 Amtlichen Liegenschaftskataster-Informationssystem.
 Einzeichnungen nach § 4 LBOVVO.

Lageplan erstellt durch:
 Pfullendorf, den 05.05.23

Eventuell vorhandene unterirdische Versorgungsleitungen,
 Stollen, Tanks und dergleichen sind im Lageplan nicht dargestellt.



Kanalschächte sind in der Örtlichkeit aufgenommen.
 Höhen im NEUEN SYSTEM.

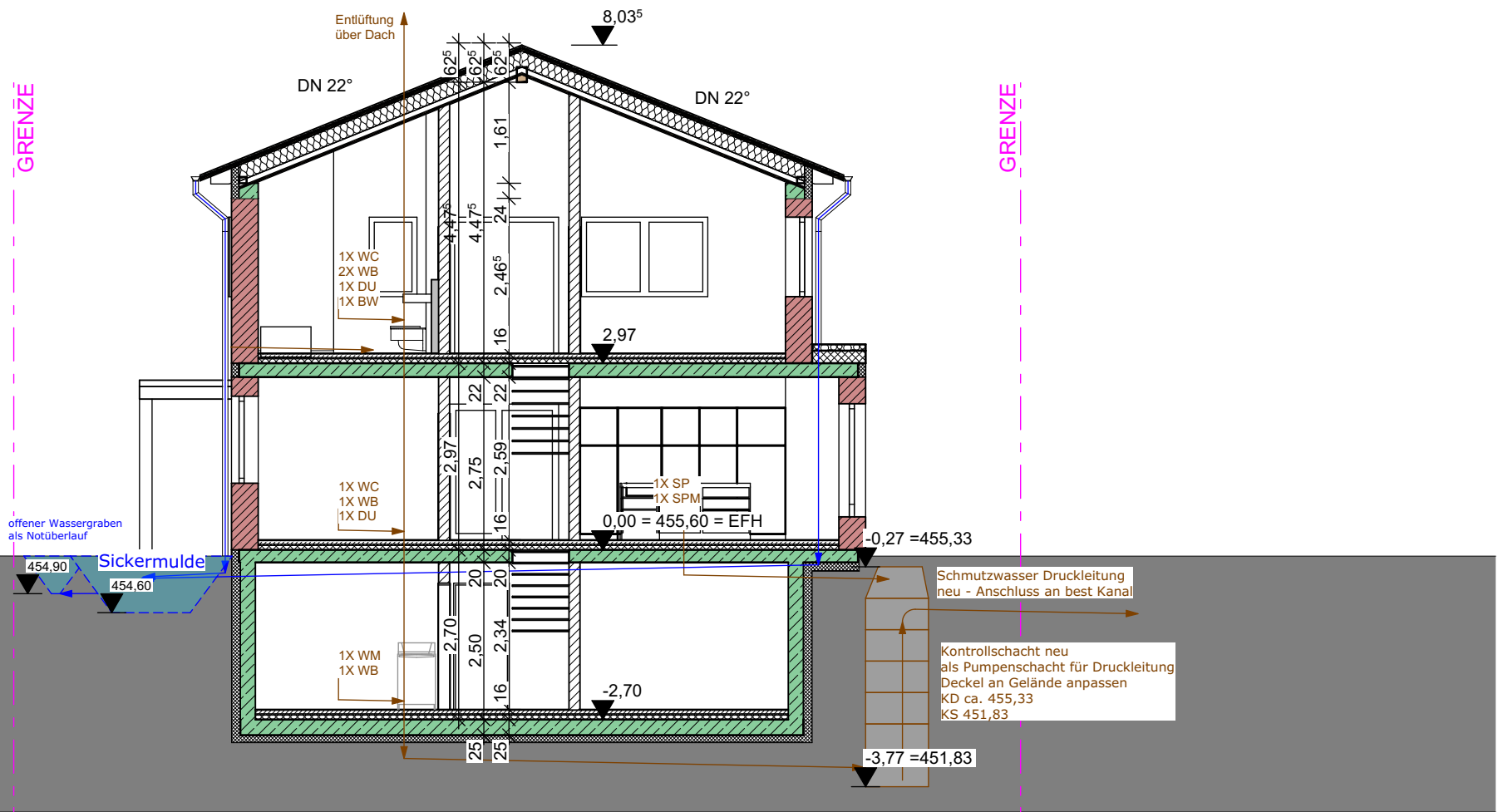

BAUANTRAG		SCHNITT A-A	
		BAUVORHABEN: XXXXXXXXXX Reute 2 88677 Markdorf - Reute Fl.St.-Nr. 1052/2	
		PLANNUMMER: 03-1_BA.04	Index A
Maßstab	Blattgröße	Datum	Planersteller
1:100	420x297 A3	26.10.2022	TS
Index A - 04.05.2023 - Änderung Entwässerung - Notüberlauf RW in offenen Gräben			

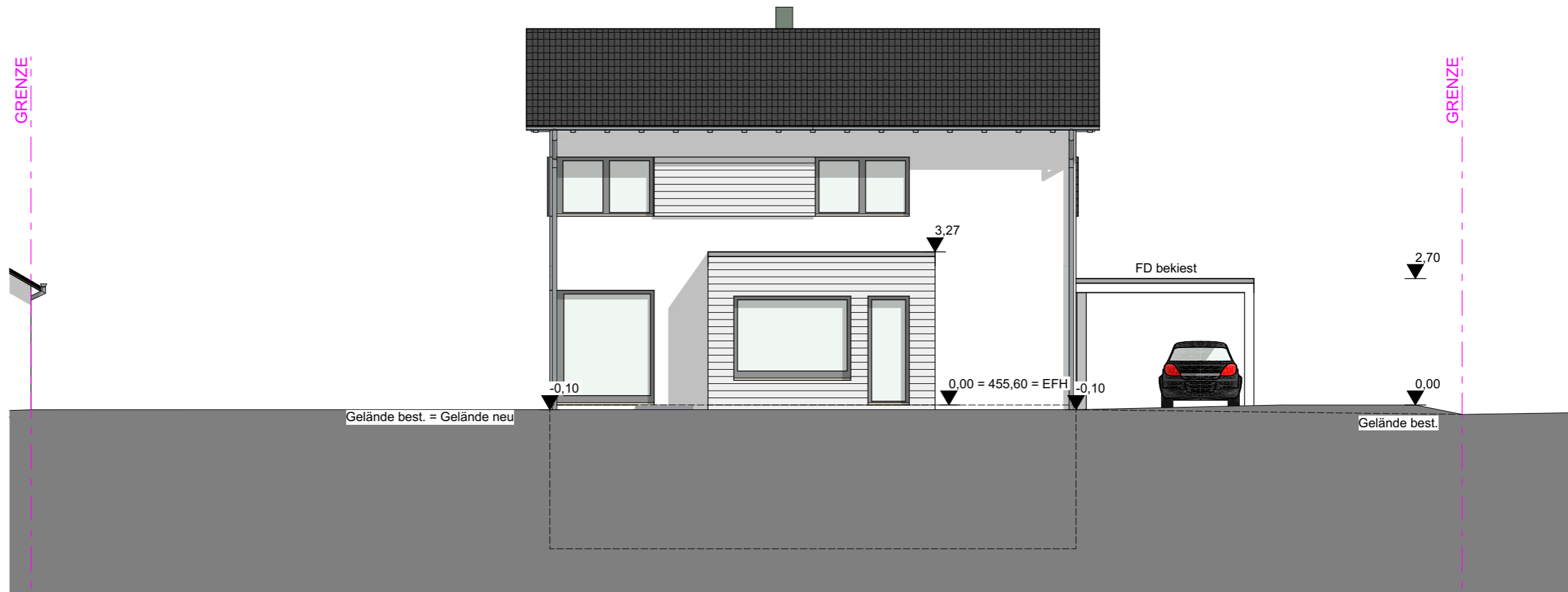

BAUANTRAG		ANSICHT_SUED	
		BAUVORHABEN: <div style="background-color: black; width: 100px; height: 15px; margin-bottom: 5px;"></div> Reute 2 88677 Markdorf - Reute Fl.St.-Nr. 1052/2	
		PLANNUMMER: 04-1_BA.05	Index A
Maßstab	Blattgröße	Datum	Planersteller
1:100	420x297 A3	26.10.2022	TS
Index A - 04.05.2023 - Entfall Garage			

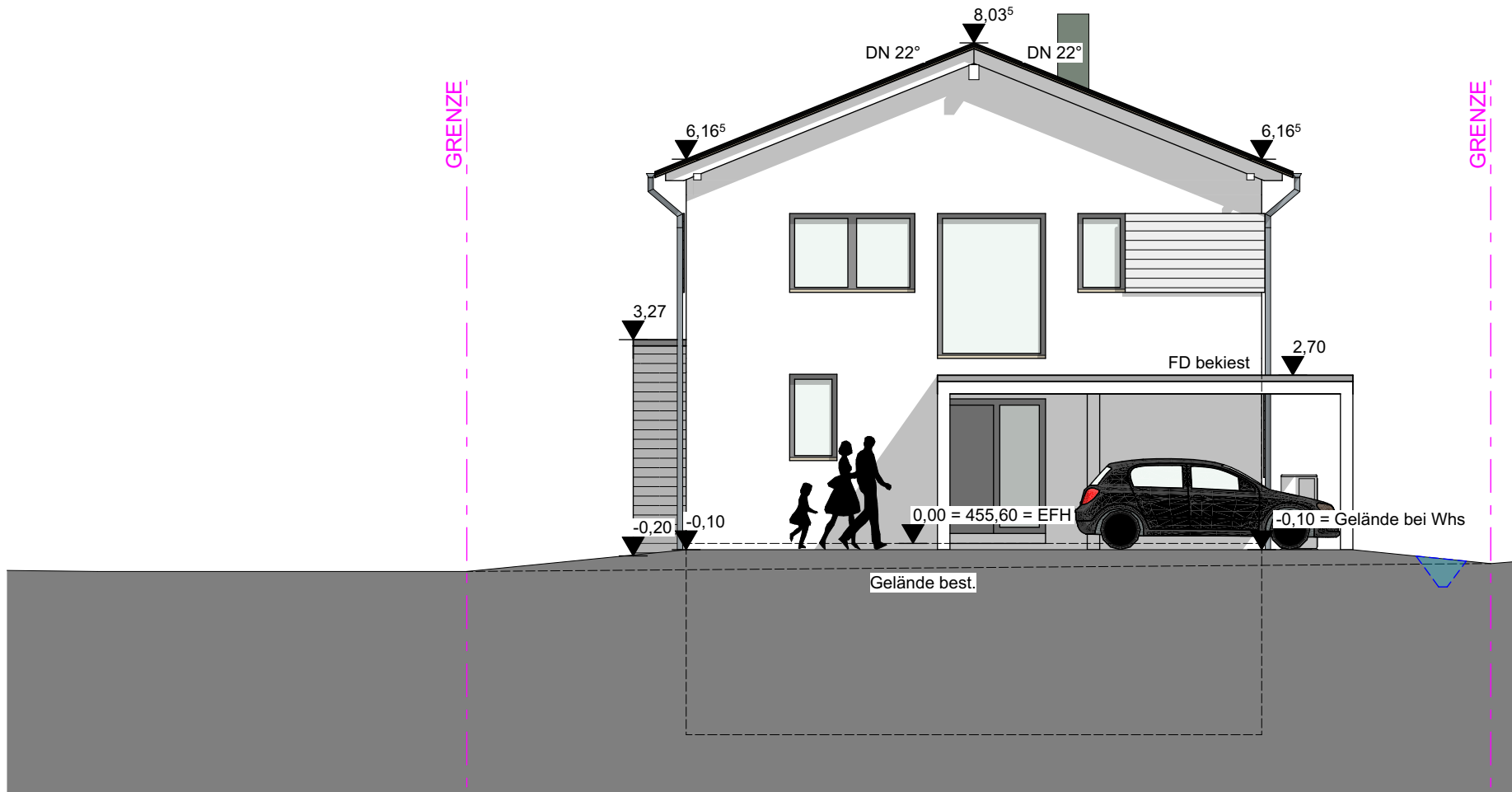

BAUANTRAG		ANSICHT_OST	
		BAUVORHABEN: [REDACTED] Reute 2 88677 Markdorf - Reute Fl.St.-Nr. 1052/2	
		PLANNUMMER: 04-2_BA.06	Index A
Maßstab	Blattgröße	Datum	Planersteller
1:100	420x297 A3	26.10.2022	TS
Index A - 04.05.2023 - Entfall Garage			

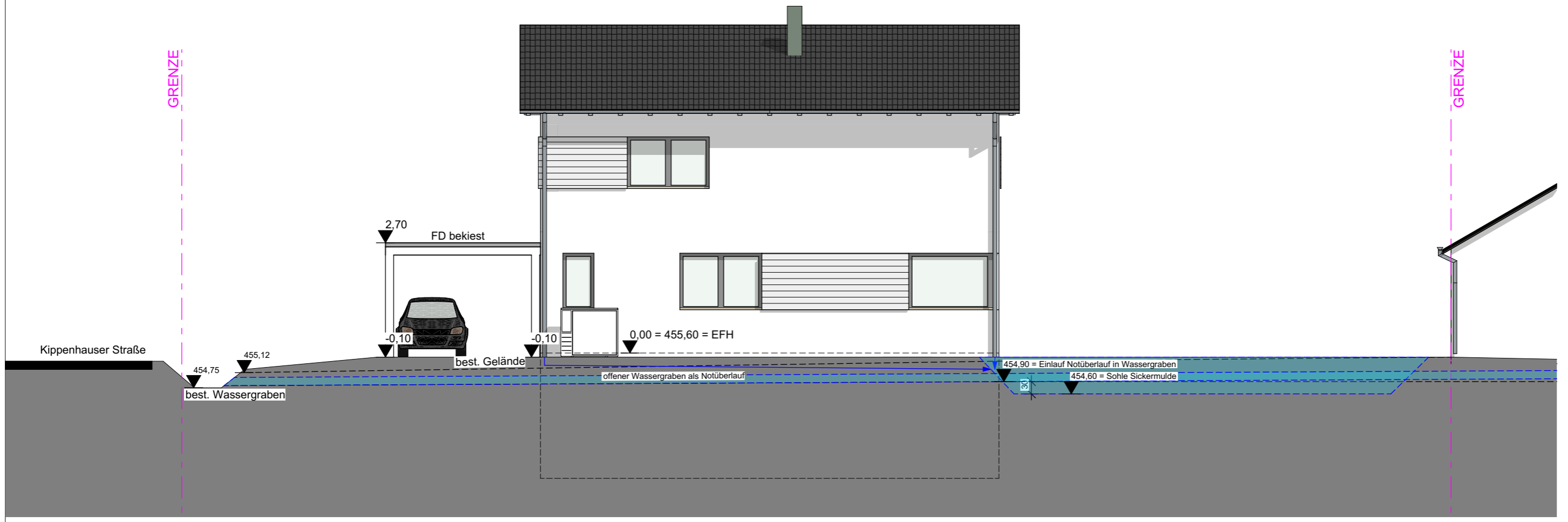

BAUANTRAG		ANSICHT_NORD	
[REDACTED]		BAUVORHABEN: [REDACTED]	
[REDACTED]		Reute 2 88677 Markdorf - Reute Fl.St.-Nr. 1052/2	
[REDACTED]		PLANNUMMER: 04-3_BA.07	Index A
Maßstab	Blattgröße	Datum	Planersteller
1:100	420x297 A3	26.10.2022	TS
Index A - 04.05.2023 - Entfall Garage, Eintragung RW Entwässerung, Notüberl. in Wassergraben			