

# Ansicht Nord M 1:100



## Legende

- Neubau
- Bestand
- Abbruch



Bauvorhaben Umbau Gasthof Adler

Bauort Markdorf  
Landkreis Bodenseekreis  
Gemarkung Markdorf  
Flurstück 368

PLANER  
Holzbau Dingler GmbH & Co.KG  
Bernd Gierer  
Architekt B.A.  
Butzenwinkelstraße 4  
88069 Tettnang

BAUHERR  
Klaus & Keck GbR  
Im Schleifrad 8  
88299 Leutkirch im Allgäu

## Ansicht Nord

gez.	Datum	geänd.	Datum
KM	23.02.23		

Unterschrift Bauherr

Unterschrift Entwurfsverfasser

# Ansicht Ost

## M 1:100



### Legende

- Neubau
- Bestand
- Abbruch



Bauvorhaben Umbau Gasthof Adler

Bauort Markdorf  
Landkreis Bodenseekreis  
Gemarkung Markdorf  
Flurstück 368

PLANER  
Holzbau Dingler GmbH & Co.KG  
Bernd Gierer  
Architekt B.A.  
Butzenwinkelstraße 4  
88069 Tettnang

BAUHERR  
Klaus & Keck GbR  
Im Schleifrad 8  
88299 Leutkirch im Allgäu

### Ansicht Ost

gez.	Datum	geänd.	Datum
KM	23.02.23		

Unterschrift Bauherr

Unterschrift Entwurfsverfasser

# Ansicht Süd

## M 1:100

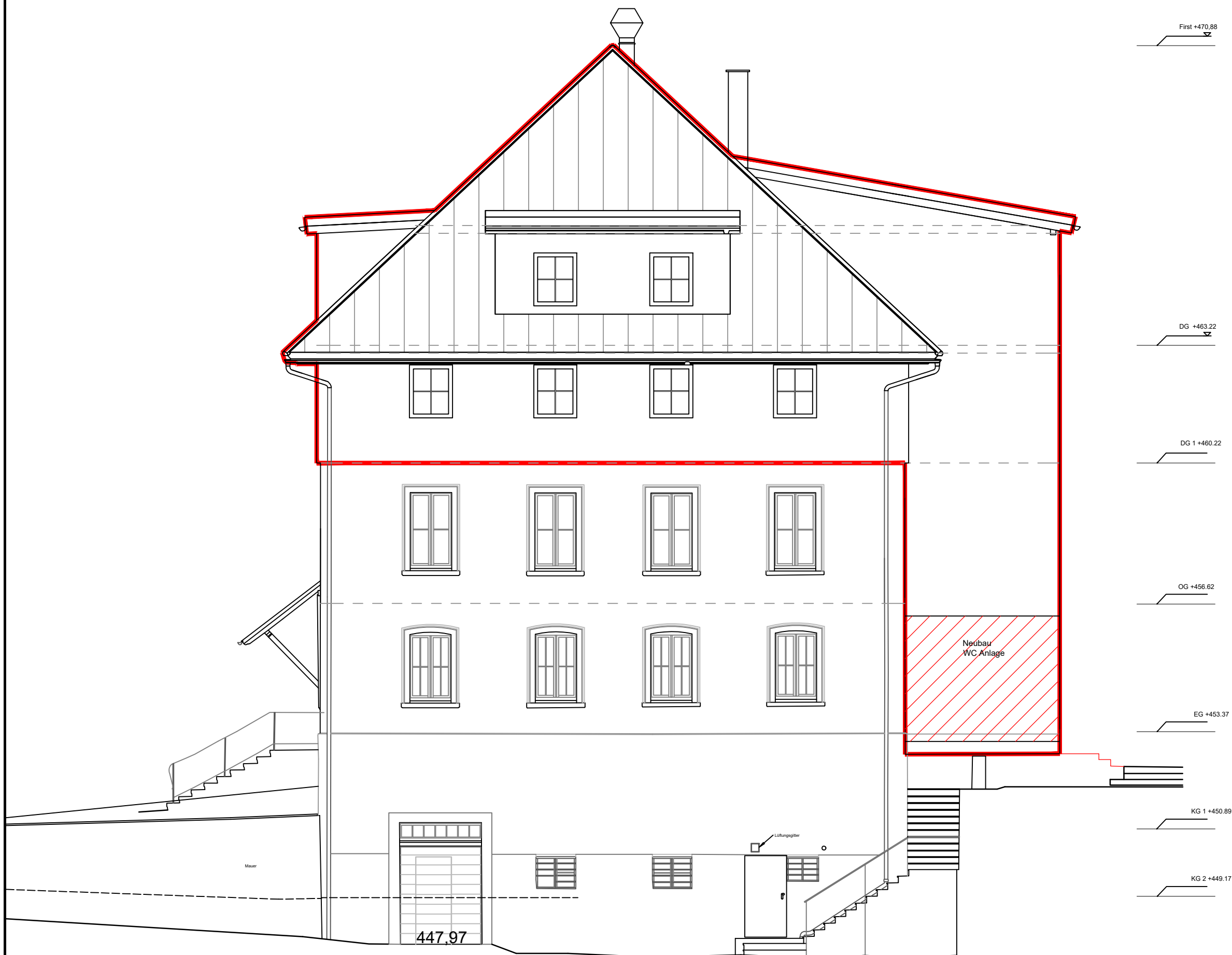

### Legende

- Neubau
- Bestand
- Abbruch



Bauvorhaben Umbau Gasthof Adler

Bauort Markdorf  
 Landkreis Bodenseekreis  
 Gemarkung Markdorf  
 Flurstück 368

PLANER  
 Holzbau Dingler GmbH & Co.KG  
 Bernd Gierer  
 Architekt B.A.  
 Butzenwinkelstraße 4  
 88069 Tettnang

BAUHERR  
 Klaus & Keck GbR  
 Im Schleifrad 8  
 88299 Leutkirch im Allgäu

### Ansicht Süd

gez.	Datum	geänd.	Datum
KM	23.02.23		

Unterschrift Bauherr

Unterschrift Entwurfsverfasser

# Ansicht West

## M 1:100

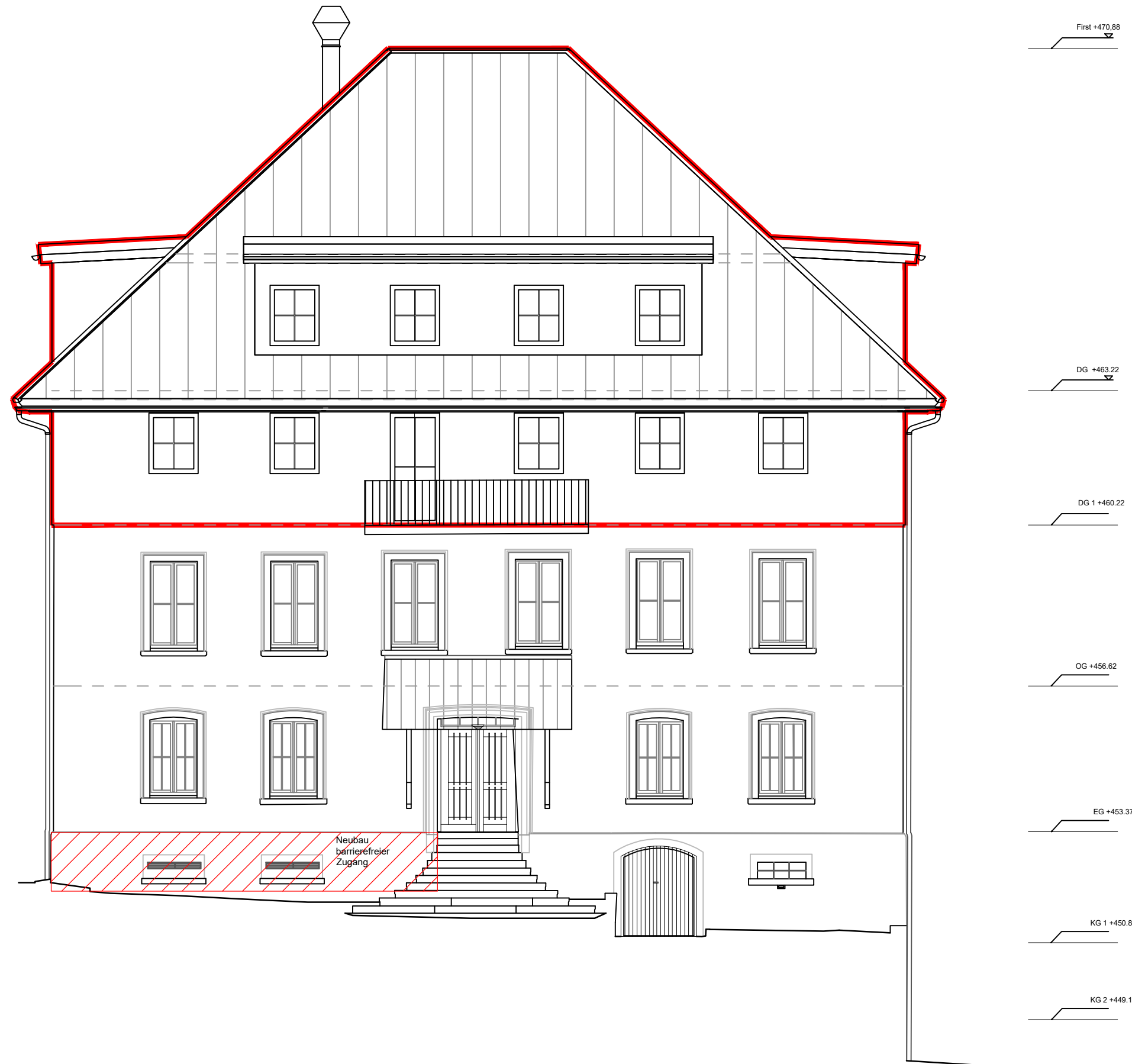

### Legende

- Neubau
- Bestand
- Abbruch



Bauvorhaben Umbau Gasthof Adler

Bauort Markdorf  
 Landkreis Bodenseekreis  
 Gemarkung Markdorf  
 Flurstück 368

PLANER  
 Holzbau Dingler GmbH & Co.KG  
 Bernd Gierer  
 Architekt B.A.  
 Butzenwinkelstraße 4  
 88069 Tettnang

BAUHERR  
 Klaus & Keck GbR  
 Im Schleifrad 8  
 88299 Leutkirch im Allgäu

### Ansicht West

gez.	Datum	geänd.	Datum
KM	23.02.23		

Unterschrift Bauherr

Unterschrift Entwurfsverfasser

# Grundriss Dachgeschoss 1

## M 1:100

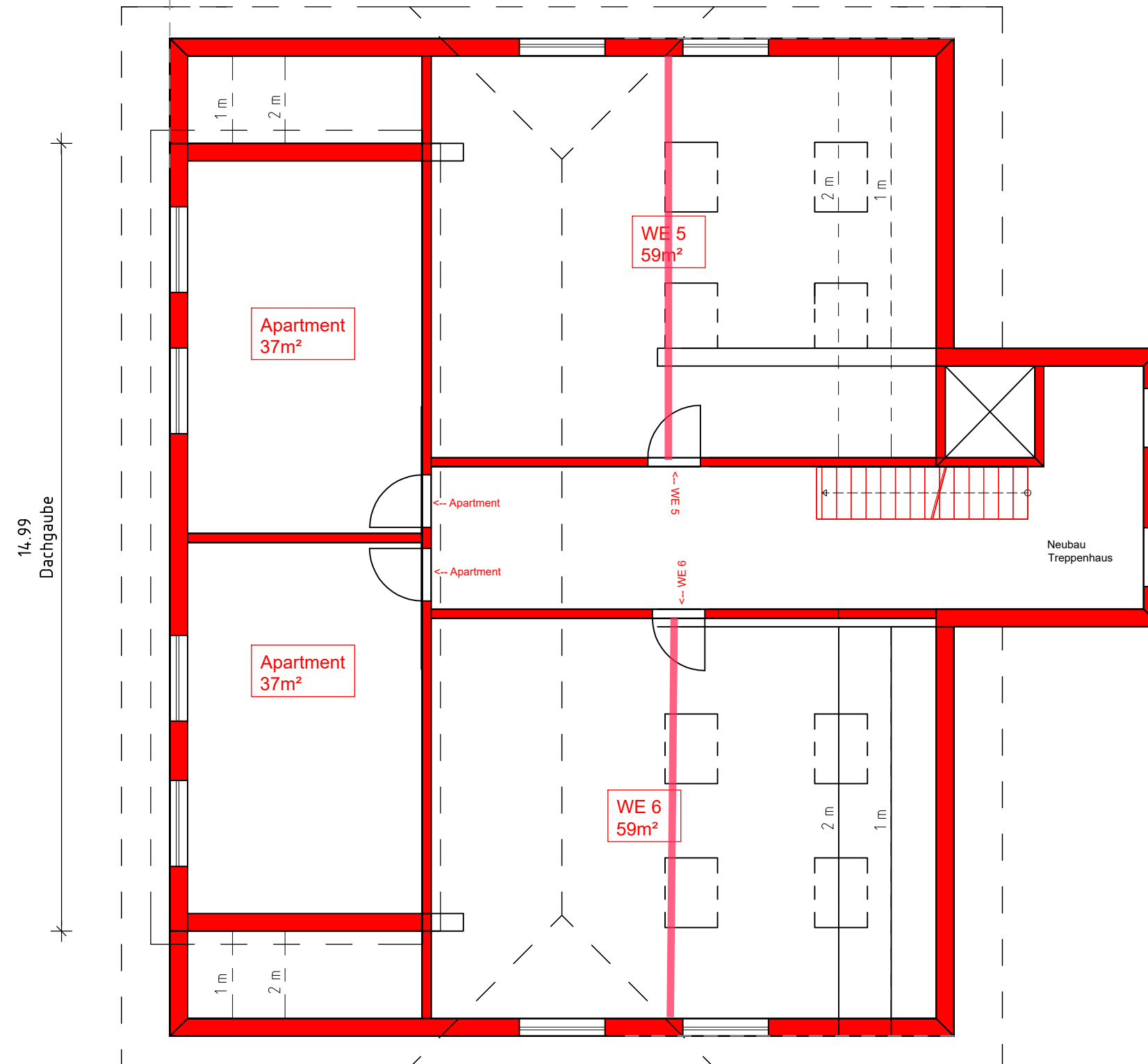
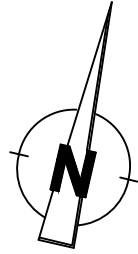

### Legende

- Neubau
- Bestand
- Abbruch



Bauvorhaben Umbau Gasthof Adler

Bauort Markdorf  
 Landkreis Bodenseekreis  
 Gemarkung Markdorf  
 Flurstück 368

PLANER  
 Holzbau Dingler GmbH & Co.KG  
 Bernd Gierer  
 Architekt B.A.  
 Butzenwinkelstraße 4  
 88069 Tettnang

BAUHERR  
 Klaus & Keck GbR  
 Im Schleifrad 8  
 88299 Leutkirch im Allgäu

### Grundriss Dachgeschoss 1

gez.	Datum	geänd.	Datum
KM	16.02.23		

Unterschrift Bauherr

Unterschrift Entwurfsverfasser

# Grundriss Dachgeschoss 2

## M 1:100

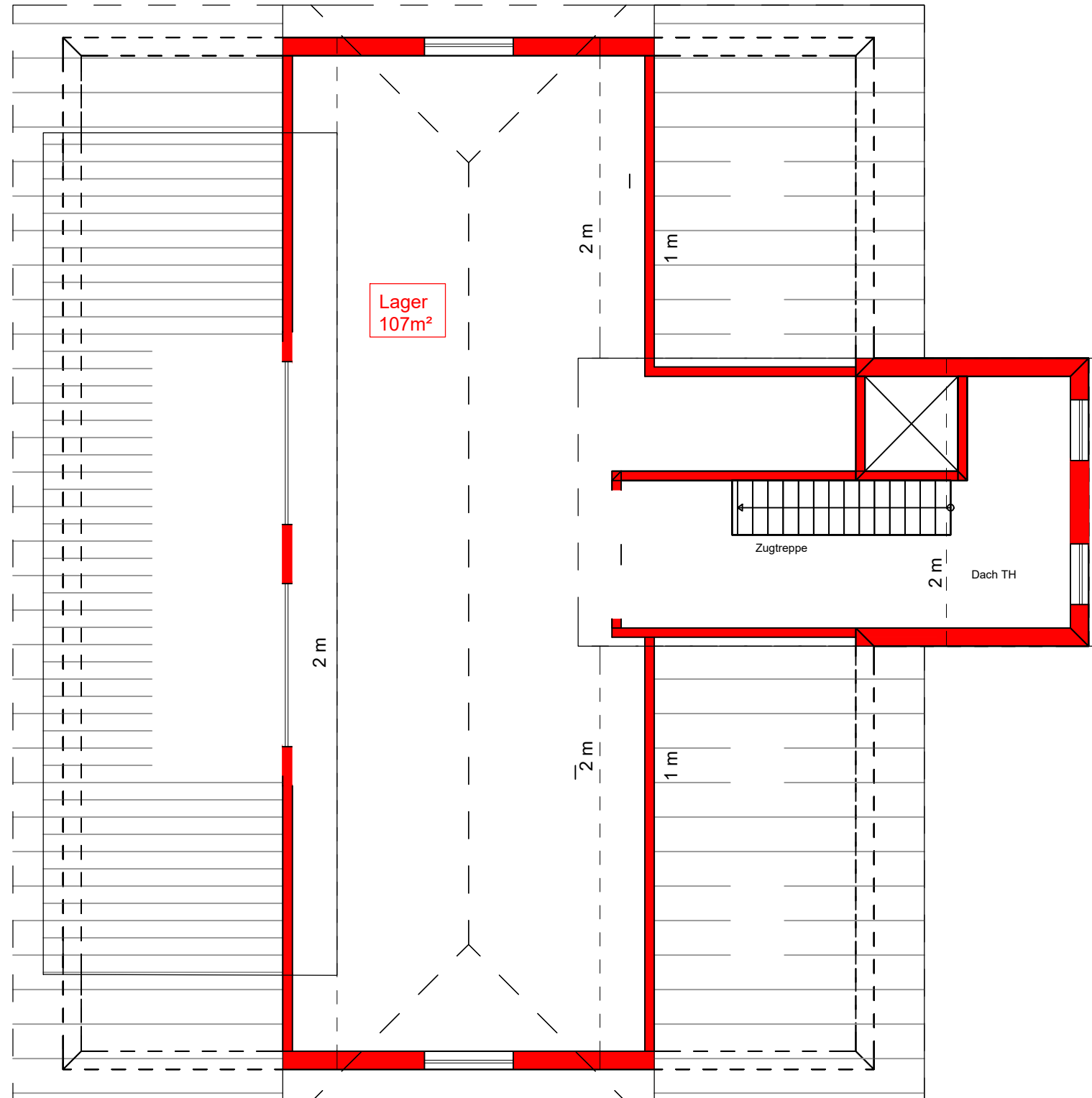
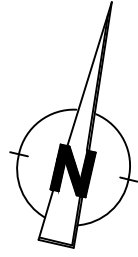

### Legende

- Neubau
- Bestand
- Abbruch



Bauvorhaben Umbau Gasthof Adler

Bauort Markdorf  
 Landkreis Bodenseekreis  
 Gemarkung Markdorf  
 Flurstück 368

PLANER  
 Holzbau Dingler GmbH & Co.KG  
 Bernd Gierer  
 Architekt B.A.  
 Butzenwinkelstraße 4  
 88069 Tettnang

BAUHERR  
 Klaus & Keck GbR  
 Im Schleifrad 8  
 88299 Leutkirch im Allgäu

### Grundriss Dachgeschoss 2

gez.	Datum	geänd.	Datum
KM	16.02.23		

Unterschrift Bauherr

Unterschrift Entwurfsverfasser

# Grundriss Erdgeschoss M 1:100

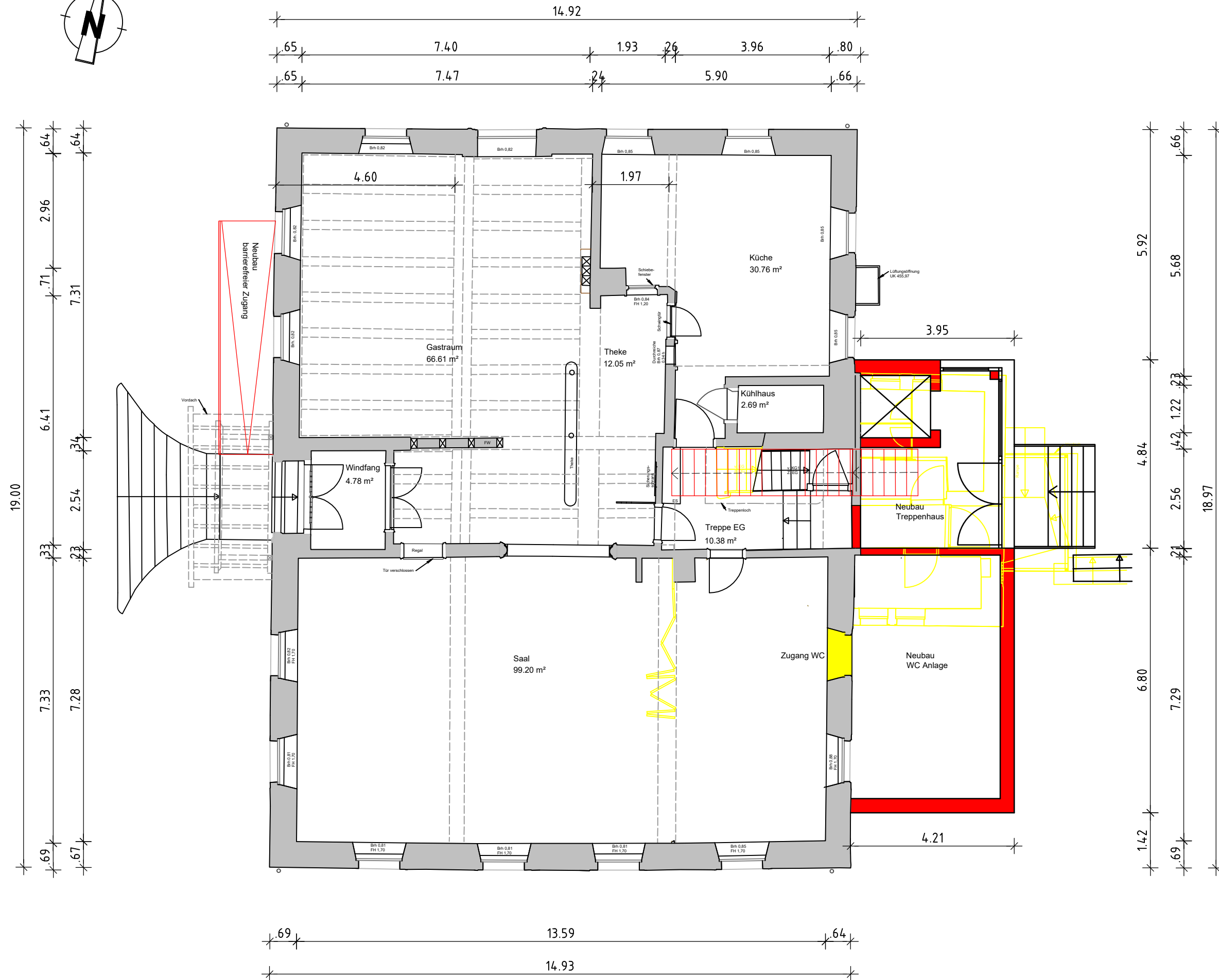
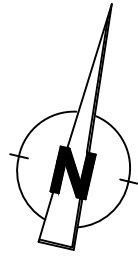

## Legende

- Neubau
- Bestand
- Abbruch



Bauvorhaben Umbau Gasthof Adler

Bauort Markdorf  
Landkreis Bodenseekreis  
Gemarkung Markdorf  
Flurstück 368

PLANER  
Holzbau Dingler GmbH & Co.KG  
Bernd Gierer  
Architekt B.A.  
Butzenwinkelstraße 4  
88069 Tettnang

BAUHERR  
Klaus & Keck GbR  
Im Schleifrad 8  
88299 Leutkirch im Allgäu

## Grundriss Erdgeschoss

gez.	Datum	geänd.	Datum
KM	16.02.23		

Unterschrift Bauherr

Unterschrift Entwurfsverfasser  
31.01.2023

# Grundriss Obergeschoss 1

## M 1:100

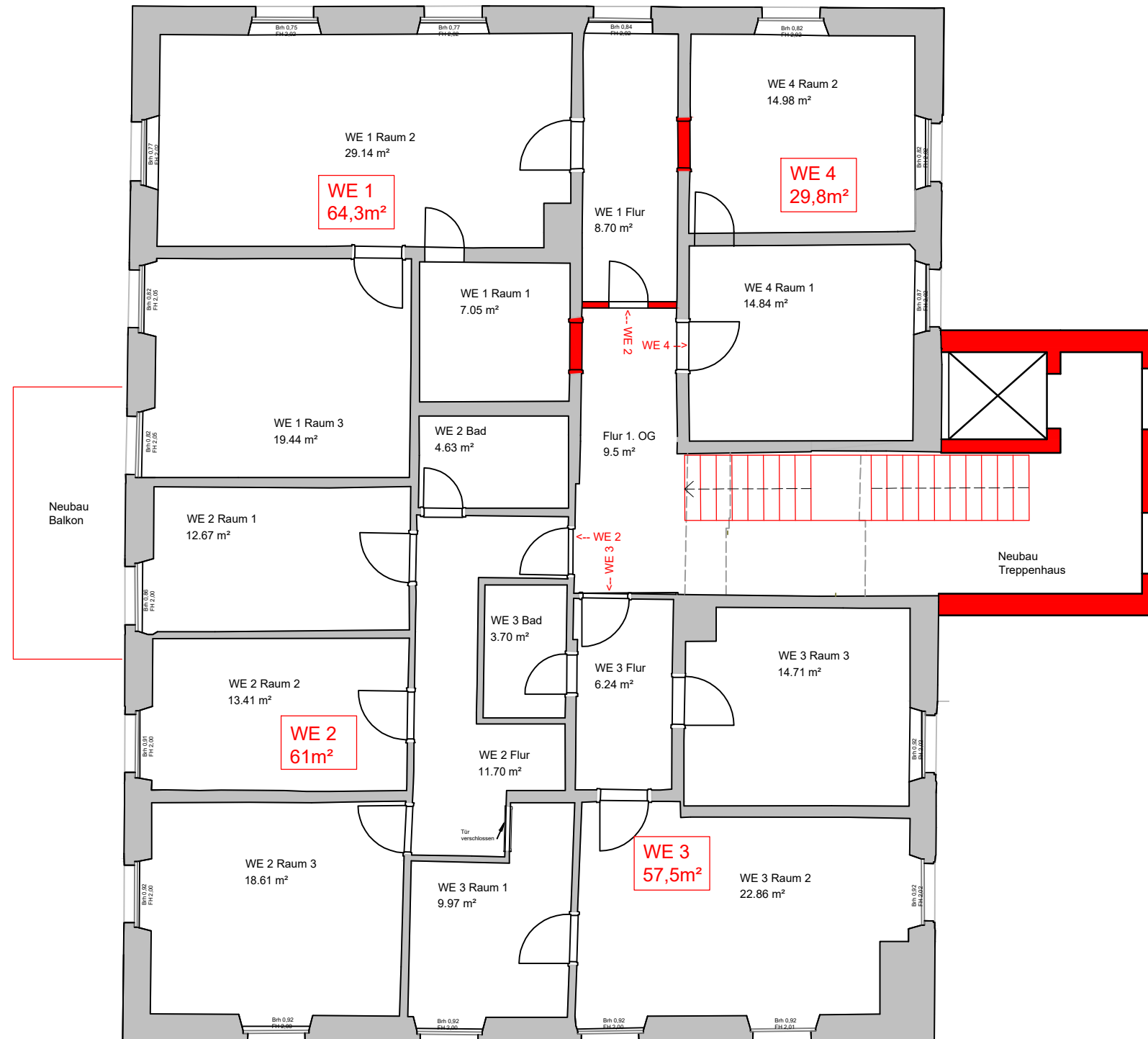
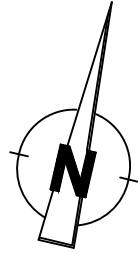

### Legende

- Neubau
- Bestand
- Abbruch



Bauvorhaben Umbau Gasthof Adler

Bauort Markdorf  
 Landkreis Bodenseekreis  
 Gemarkung Markdorf  
 Flurstück 368

PLANER  
 Holzbau Dingler GmbH & Co.KG  
 Bernd Gierer  
 Architekt B.A.  
 Butzenwinkelstraße 4  
 88069 Tettnang

BAUHERR  
 Klaus & Keck GbR  
 Im Schleifrad 8  
 88299 Leutkirch im Allgäu

### Grundriss Obergeschoss 1

gez.	Datum	geänd.	Datum
KM	16.02.23		

Unterschrift Bauherr

Unterschrift Entwurfsverfasser



# Grundriss Obergeschoss 2

## M 1:100

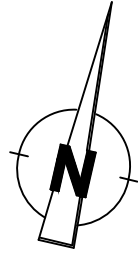

### Legende

- Neubau
- Bestand
- Abbruch



Bauvorhaben Umbau Gasthof Adler

Bauort Markdorf  
 Landkreis Bodenseekreis  
 Gemarkung Markdorf  
 Flurstück 368

PLANER  
 Holzbau Dingler GmbH & Co.KG  
 Bernd Gierer  
 Architekt B.A.  
 Butzenwinkelstraße 4  
 88069 Tettnang

BAUHERR  
 Klaus & Keck GbR  
 Im Schleifrad 8  
 88299 Leutkirch im Allgäu

### Grundriss Obergeschoss 2

gez.	Datum	geänd.	Datum
KM	16.02.23		

Unterschrift Bauherr

Unterschrift Entwurfsverfasser

# Grundriss Untergeschoss 1

## M 1:100

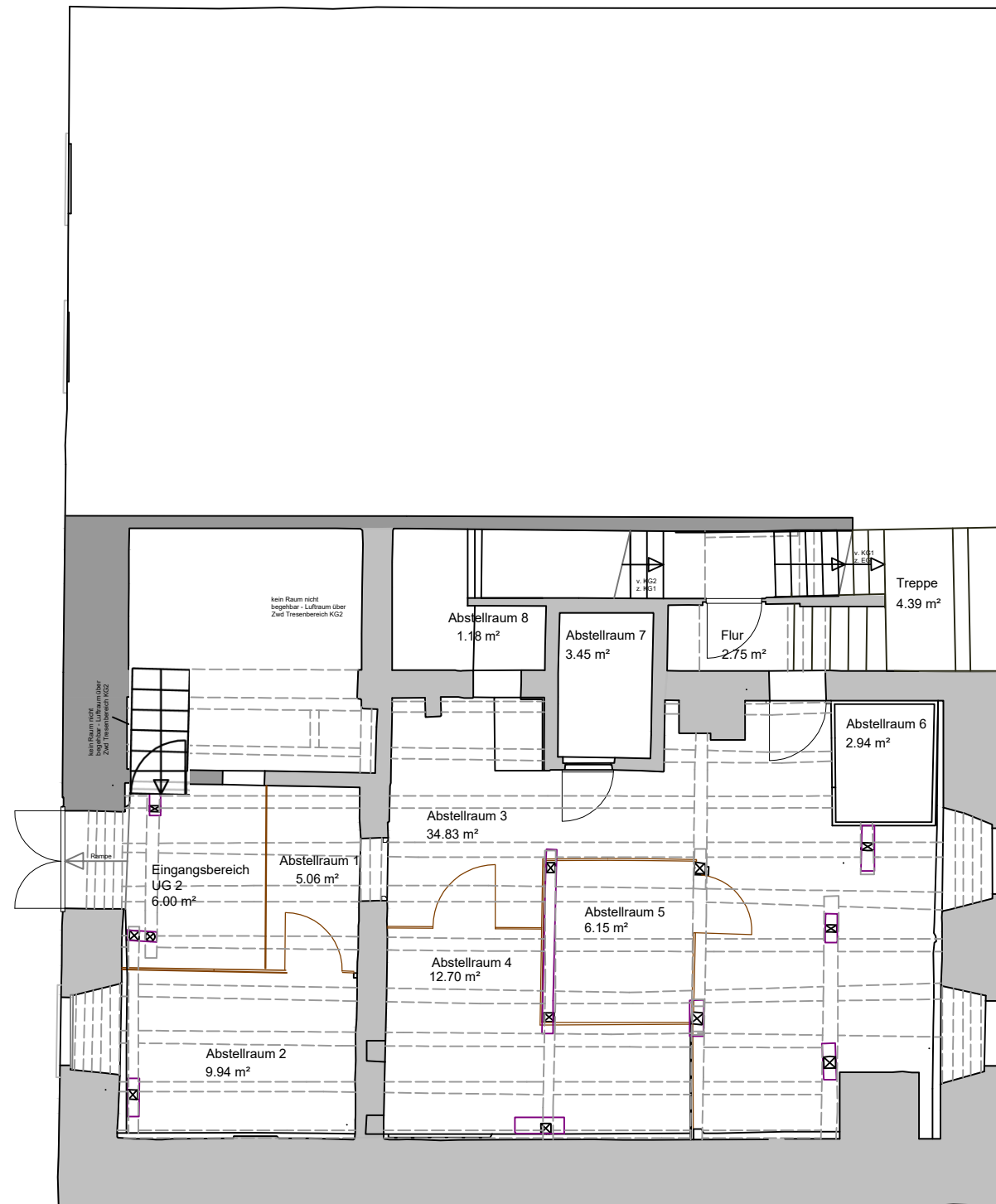
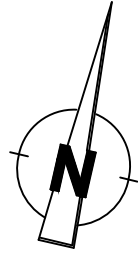

### Legende

- Neubau
- Bestand
- Abbruch



Bauvorhaben Umbau Gasthof Adler

Bauort Markdorf  
 Landkreis Bodenseekreis  
 Gemarkung Markdorf  
 Flurstück 368

PLANER  
 Holzbau Dingler GmbH & Co.KG  
 Bernd Gierer  
 Architekt B.A.  
 Butzenwinkelstraße 4  
 88069 Tettnang

BAUHERR  
 Klaus & Keck GbR  
 Im Schleifrad 8  
 88299 Leutkirch im Allgäu

### Grundriss Untergeschoss 1

gez.	Datum	geänd.	Datum
KM	16.02.23		

Unterschrift Bauherr

Unterschrift Entwurfsverfasser

# Grundriss Untergeschoss 2

## M 1:100

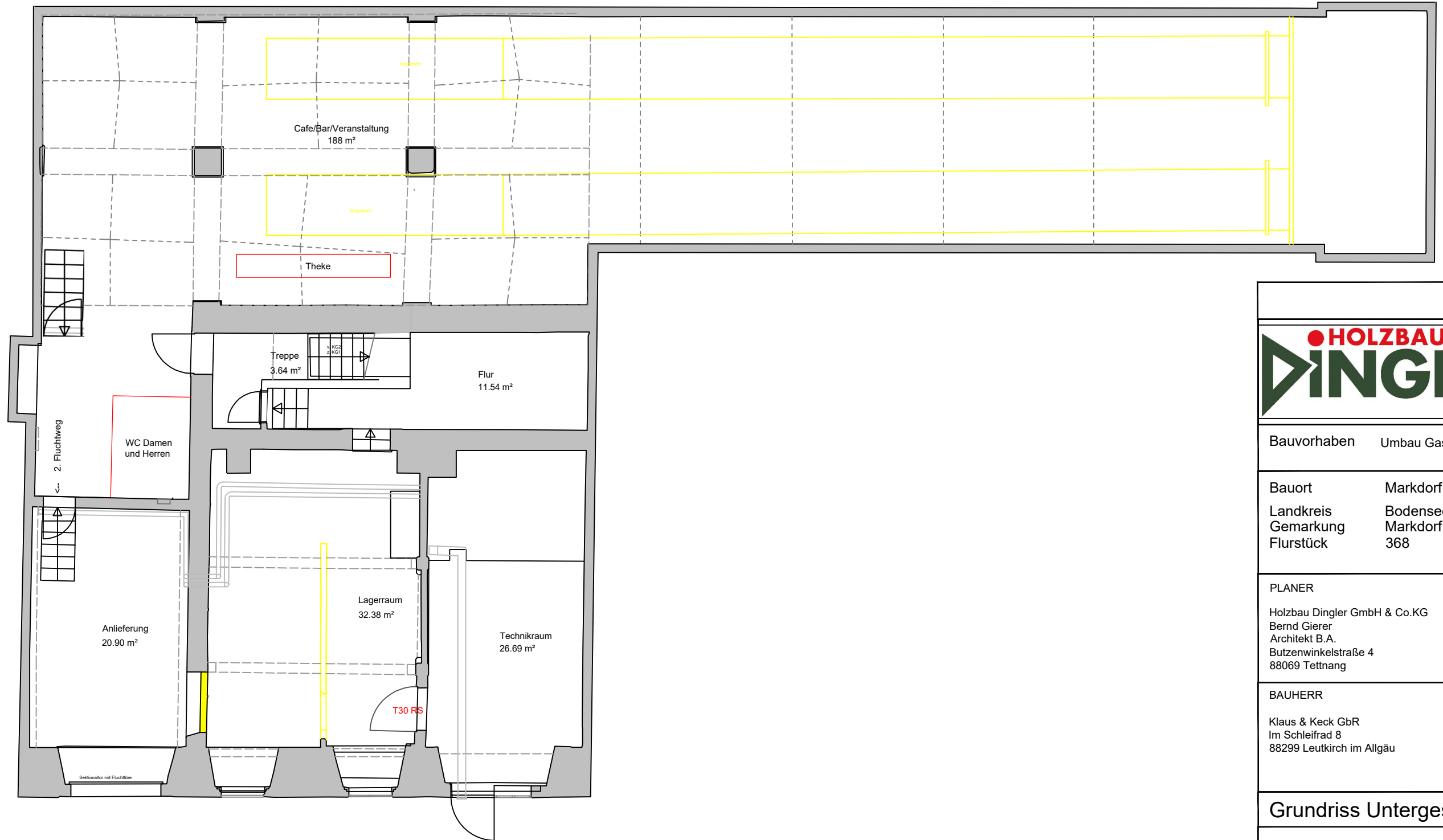
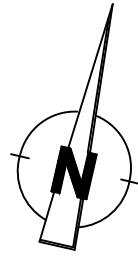

Bauvorhaben Umbau Gasthof Adler

Bauort Markdorf  
 Landkreis Bodenseekreis  
 Gemarkung Markdorf  
 Flurstück 368

PLANER  
 Holzbau Dingler GmbH & Co.KG  
 Bernd Gierer  
 Architekt B.A.  
 Butzenwinkelstraße 4  
 88069 Tettnang

BAUHERR  
 Klaus & Keck GbR  
 Im Schleifrad 8  
 88299 Leutkirch im Allgäu

### Grundriss Untergeschoss 2

gez.	Datum	geänd.	Datum
KM	16.02.23		

Unterschrift Bauherr

Unterschrift Entwurfsverfasser

### Legende

- Neubau
- Bestand
- Abbruch