

LAGEPLAN

Stadt/Gemeinde: MARKDORF
Gemarkung: MARKDORF
Landkreis: BODENSEEKREIS

zum Bauantrag (§4 LBOVVO)
- zeichnerischer Teil
Auszug aus dem Liegenschaftskataster

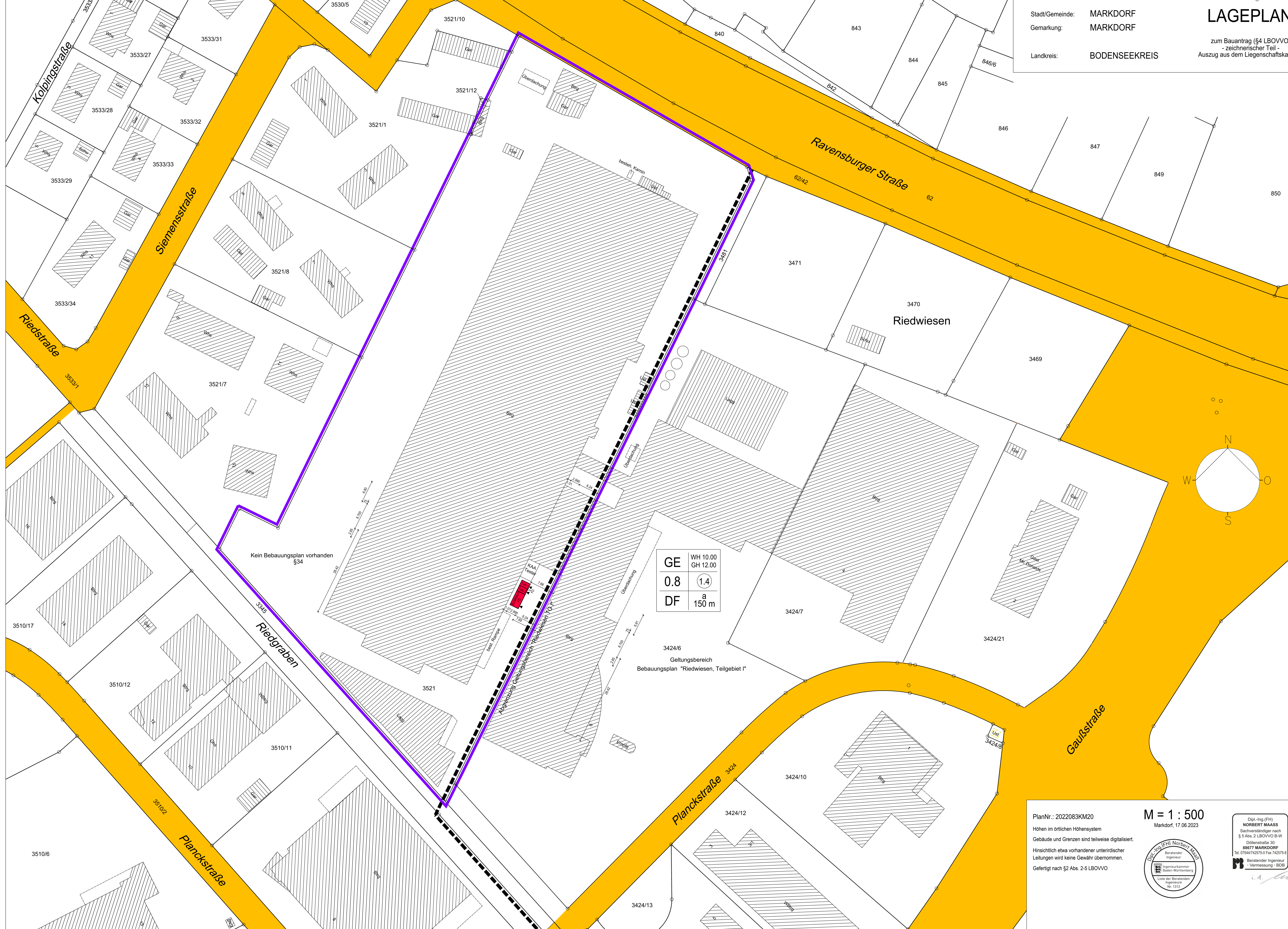

Kein Bebauungsplan vorhanden §34

GE	WH 10.00 GH 12.00
0.8	1.4
DF	a 150 m

3424/6
Geltungsbereich
Bebauungsplan "Riedwiesen, Teilgebiet I"

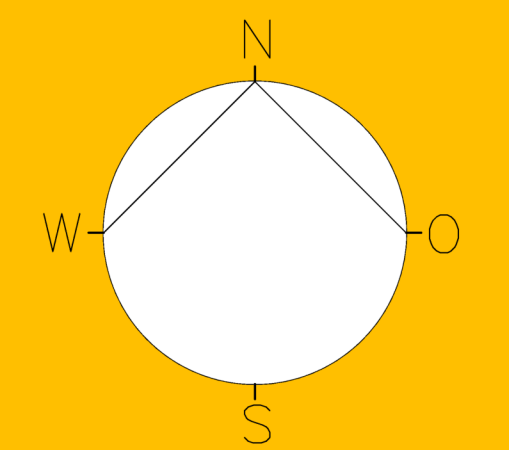

PlanNr.: 2022083KM20
Höhen im örtlichen Höhensystem
Gebäude und Grenzen sind teilweise digitalisiert.
Hinsichtlich etwa vorhandener unterirdischer
Leitungen wird keine Gewähr übernommen.
Gefertigt nach §2 Abs. 2-5 LBOVVO

M = 1 : 500
Markdorf, 17.06.2023



Dipl.-Ing. (FH)
NORBERT MAASS
Sachverständiger nach
§ 5 Abs. 2 LBOVVO B-W
Döllensstraße 30
88677 MARKDORF
Tel. 07544/742575-0 Fax 742575-8
Berater der Ingenieure
- Vermessung - BDB

i.A. Maass

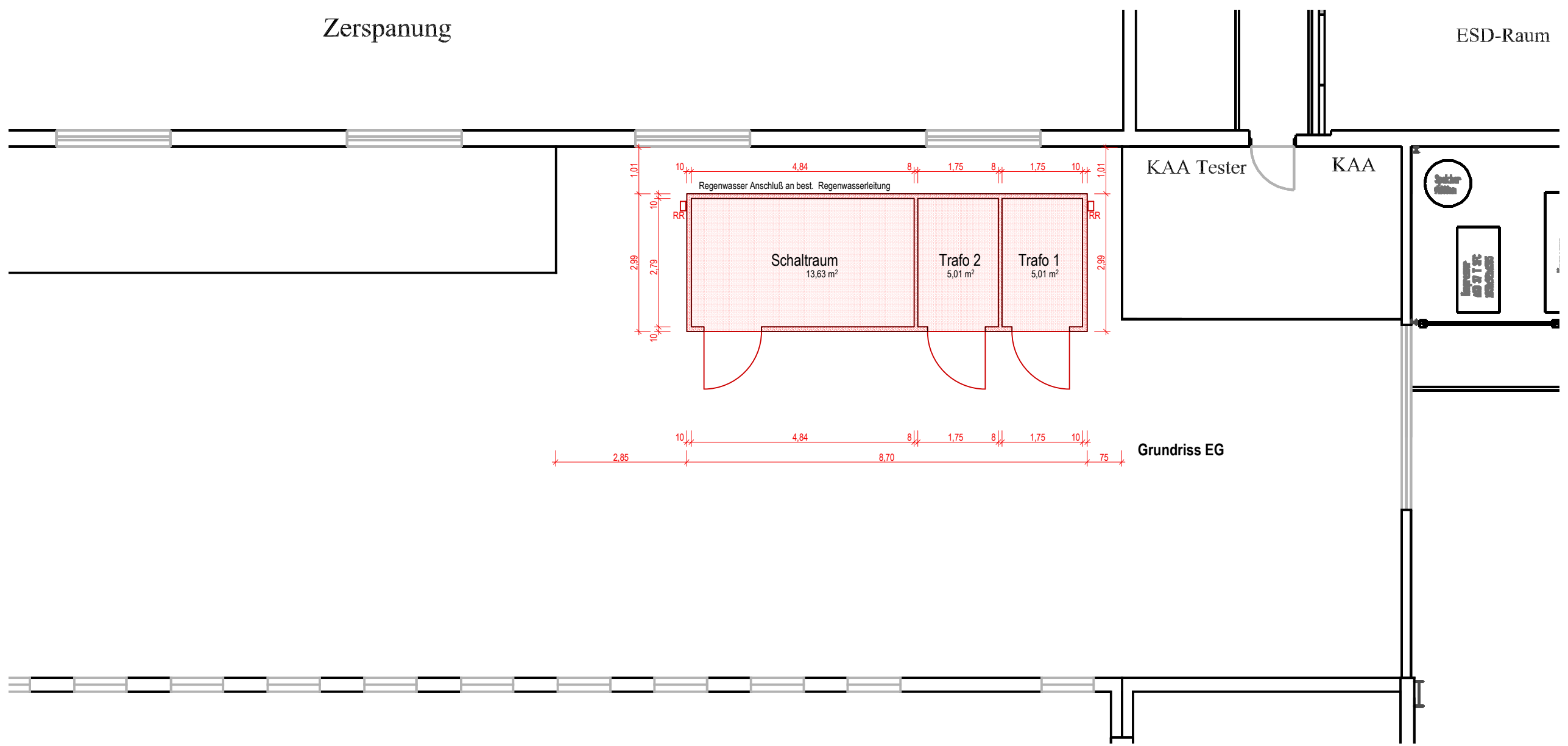
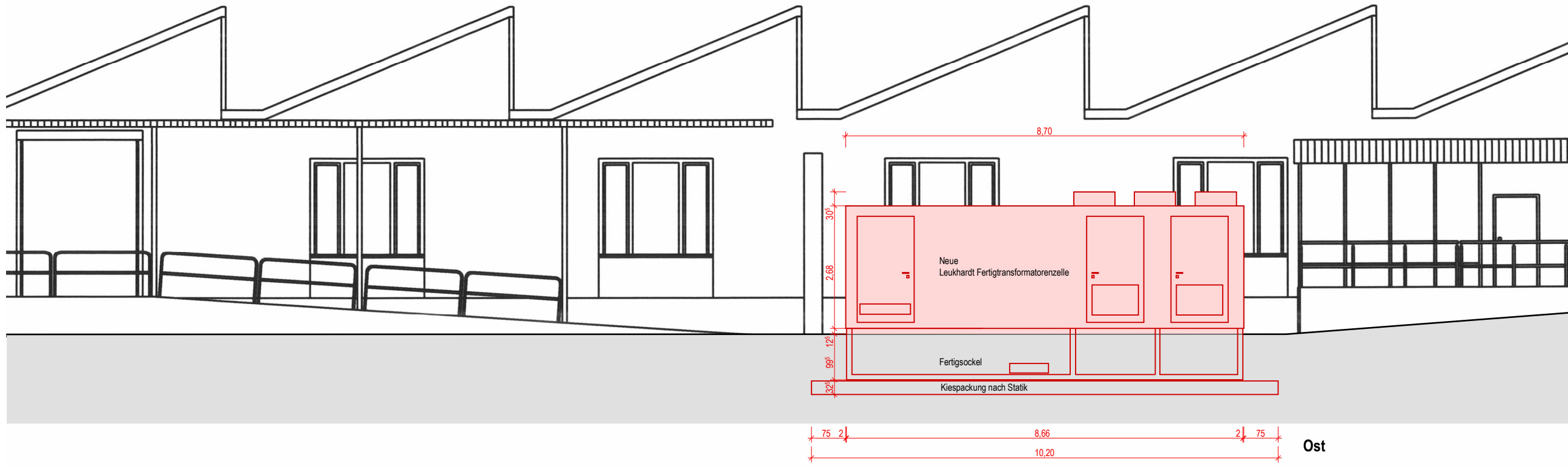

BESTAND
 ABRUCH
 NEU
 Maßstab 1:100
 Datum 17.06.2023
 Email:architekt@riederle.com

