

Lageplan

-Lageplan zum
Bauantrag (§4 LBOVVO)

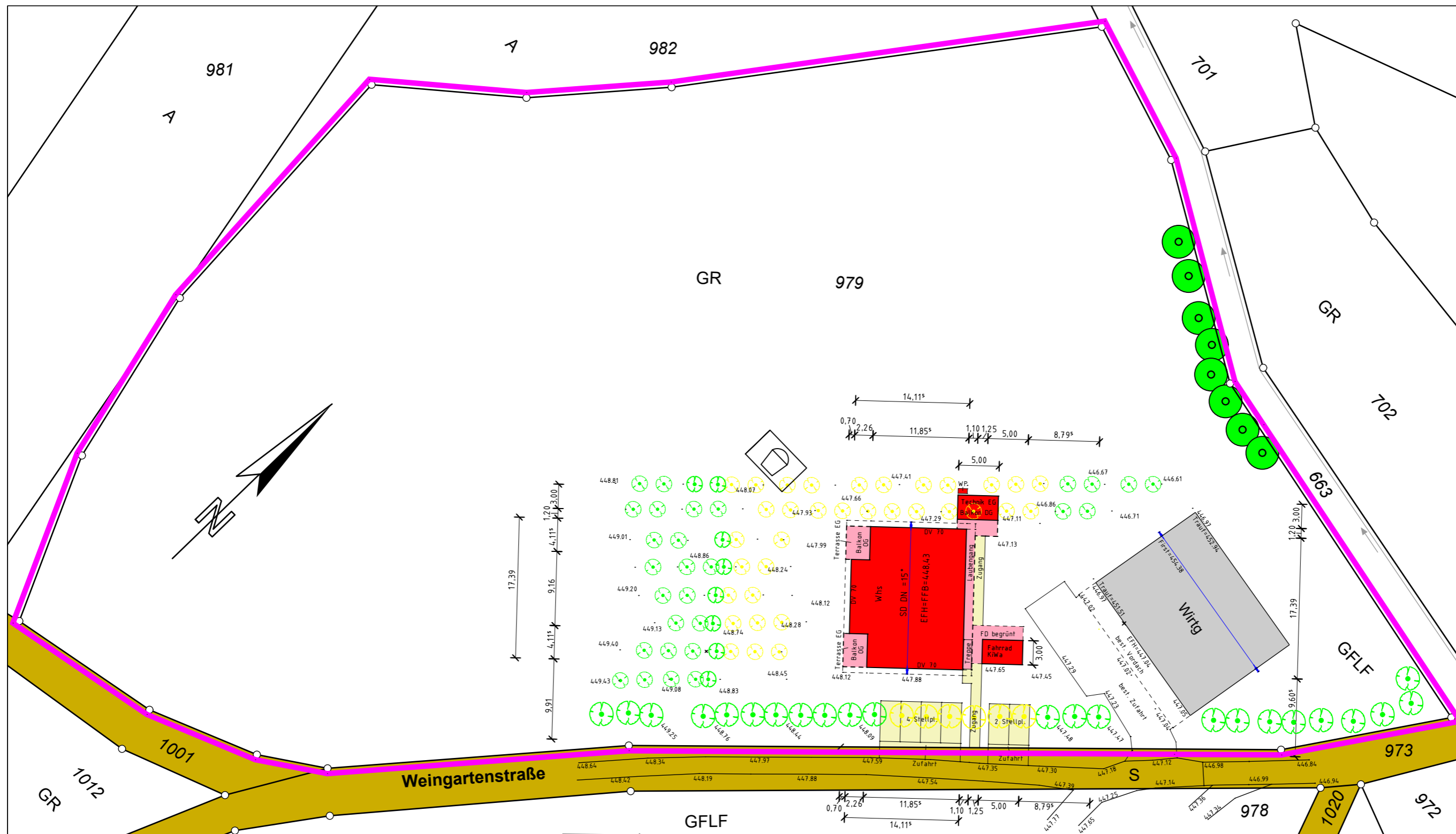

Auszug aus dem Liegenschaftskataster
Gefertigt und nach §4 LBOVVO ausgearbeitet:

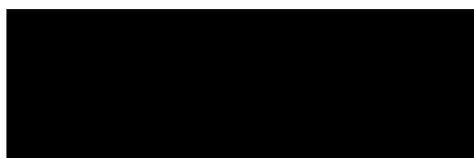

Überlingen, den 05.06.2023

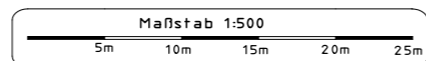

Auftragsnr.: 2232019 / St.

Hinsichtlich etwa vorhandener unterirdischer
Leitungen wird keine Gewähr übernommen.

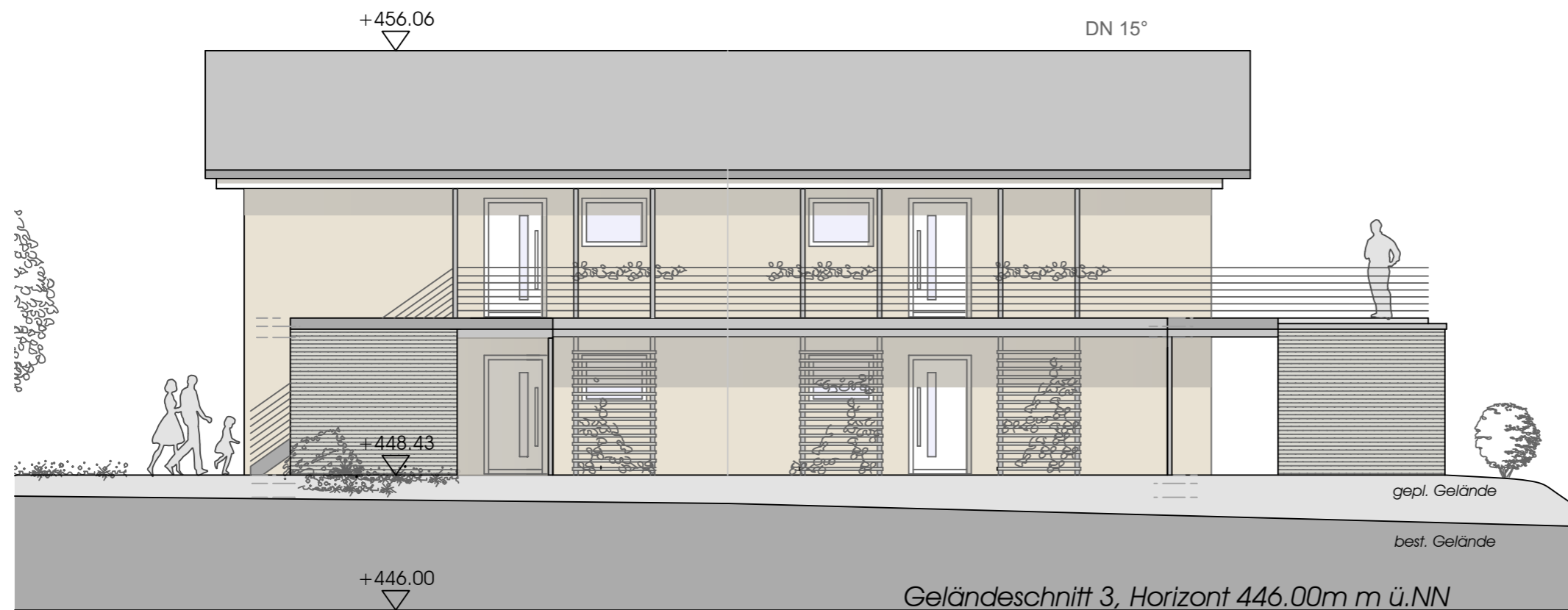

Nord-Ost Ansicht

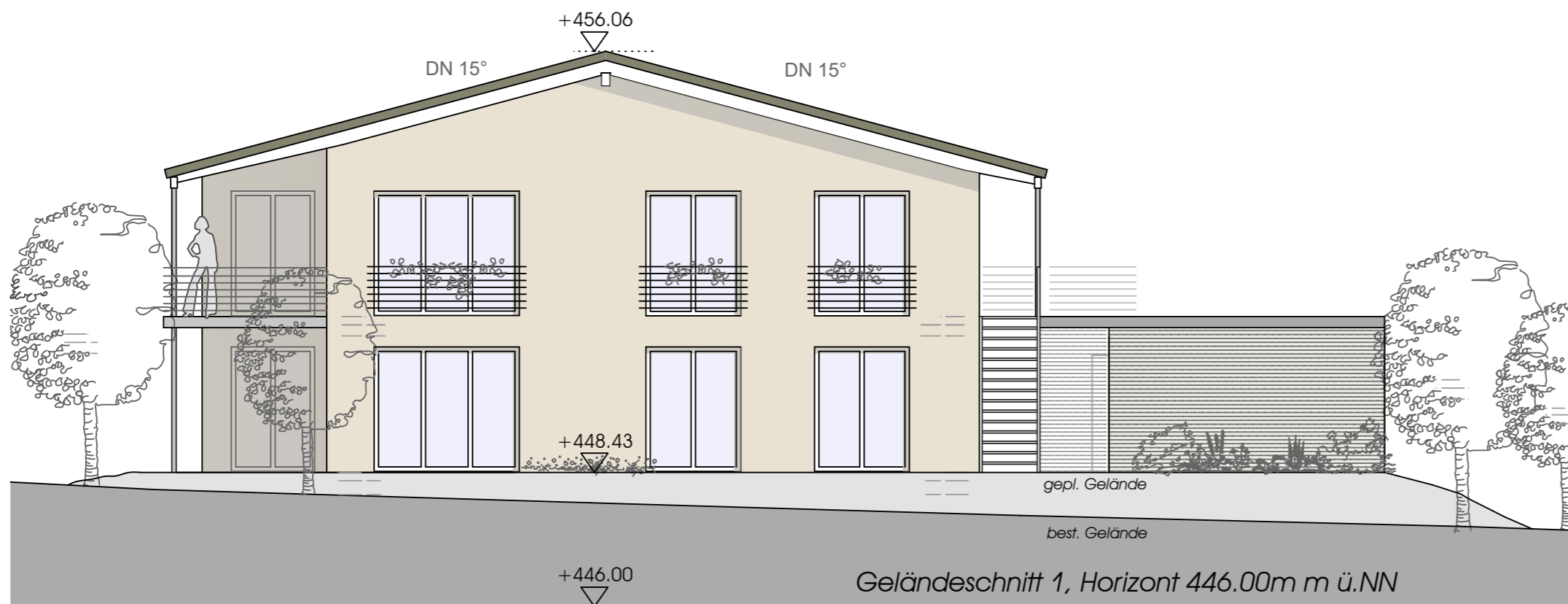

Süd-Ost Ansicht

BAUGESUCH



Projektbezeichnung:

Neubau eines Wohngebäudes
mit 4 Ferienwohnungen

gez.:

KS

Datum:

14.06.2023

Maßstab:

1/100

Projektnummer:

21528

Planbezeichnung:

04

Nord-Ost Ansicht
Süd-Ost Ansicht

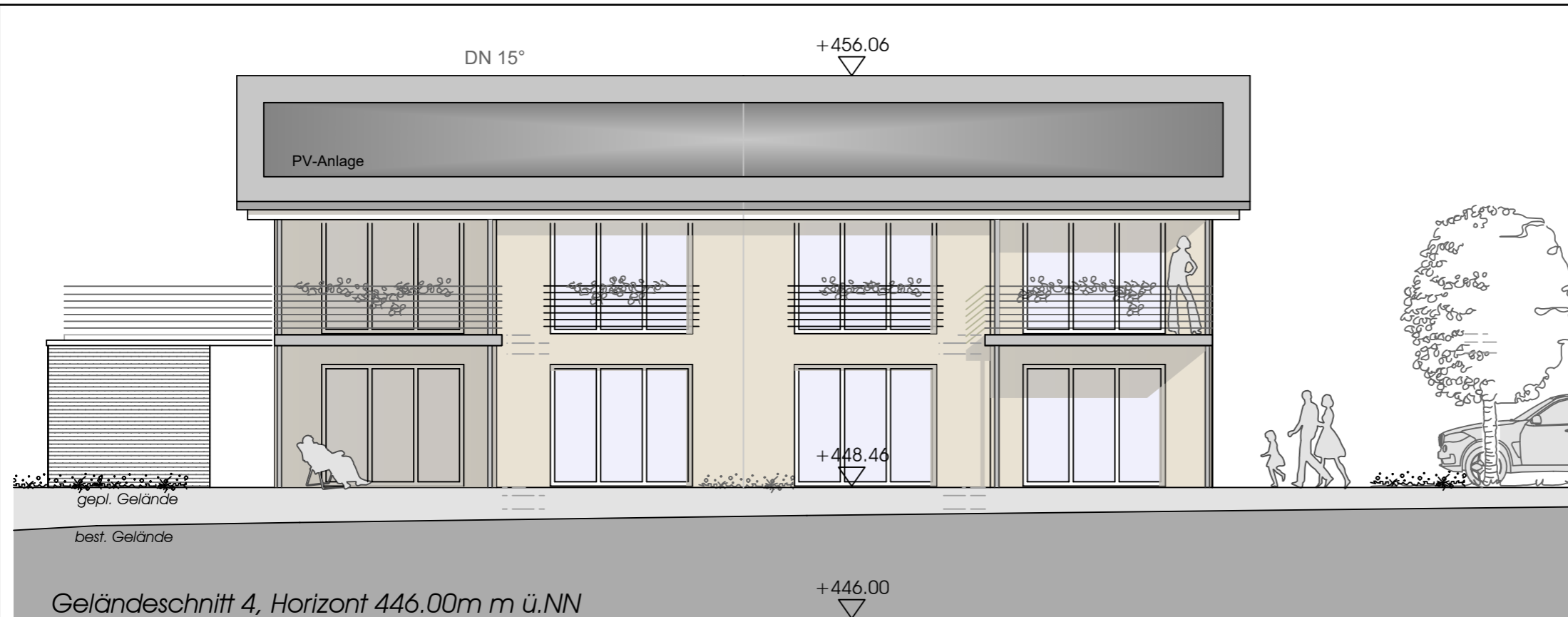

Süd-West Ansicht

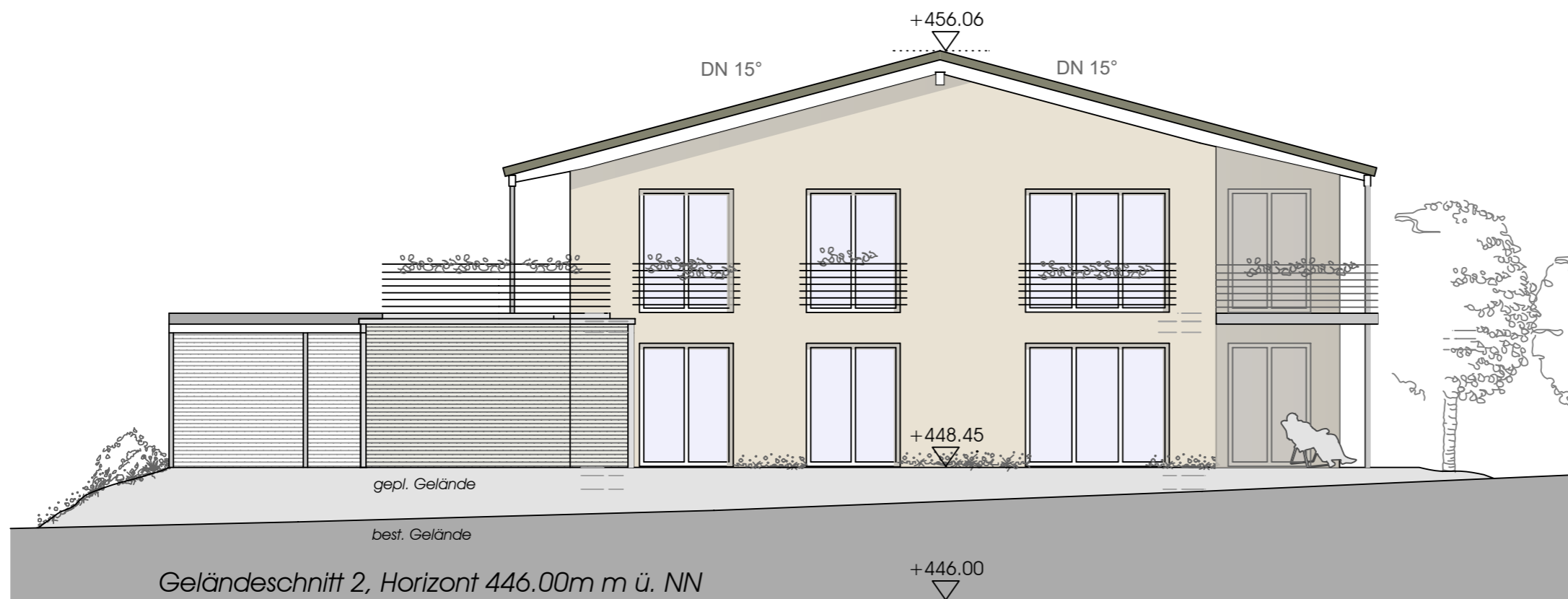

Nord-West Ansicht

BAUGESUCH

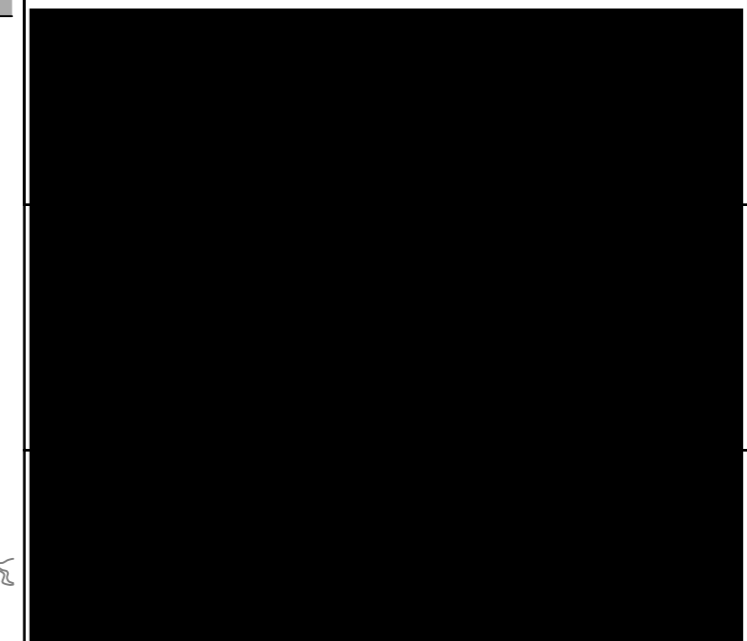

Projektbezeichnung:			
Neubau eines Wohngebäudes mit 4 Ferienwohnungen			
gez.:	Datum:	Maßstab:	Projektnummer:
KS	14.06.2023	1/100	21528
Planbezeichnung:			05

Süd-West Ansicht
Nord-West Ansicht