

Grundriss Untergeschoss 1

M 1:100

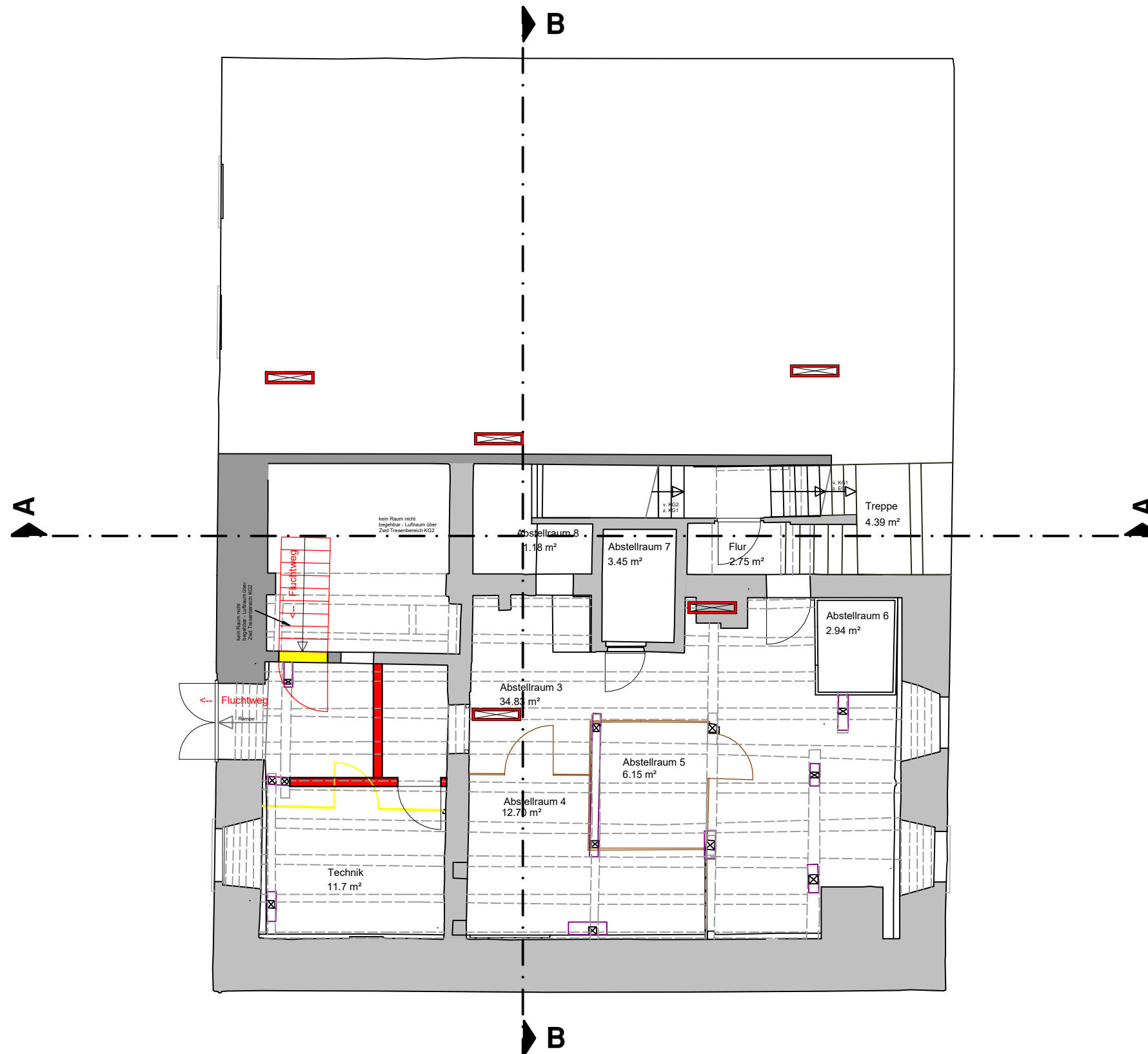
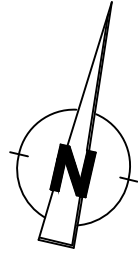

Legende

- Neubau
- Bestand
- Abbruch



Bauvorhaben Umbau Gasthof Adler

Bauort Markdorf
 Landkreis Bodenseekreis
 Gemarkung Markdorf
 Flurstück 368

PLANER

Holzbau Dingler GmbH & Co.KG
 Bernd Gierer
 Architekt B.A.
 Butzenwinkelstraße 4
 88069 Tettnang

BAUHERR

Klaus & Keck GbR
 Im Schleifrad 8
 88299 Leutkirch im Allgäu

Grundriss Untergeschoss 1

gez.	Datum	geänd.	Datum
KM	11.07.23		

Unterschrift Bauherr

Unterschrift Entwurfsverfasser