

# Graphischer Dateiauszug

Gemeinde : Markdorf  
 Gemarkung : Markdorf  
 Flurstück : 19  
 Stand : 01.04.98 M 1:500  
 Staatliches Vermessungsamt  
 Friedrichshafen  
 Dienststelle Überlingen



Darstellung der Grenzpunkte  
 abgemarkt unabgem.

berechneter Punkt	○	◦
digitalisierter Punkt	◇	◊
aus M 1:500	◊	◊
aus M 1:1500	◻	◻
aus M 1:2500	◼	◼
sonstige	▽	▽

Darstellung entspricht dem Liegenschaftskataster.  
 Abweichungen gegenüber dem Grundbuch möglich

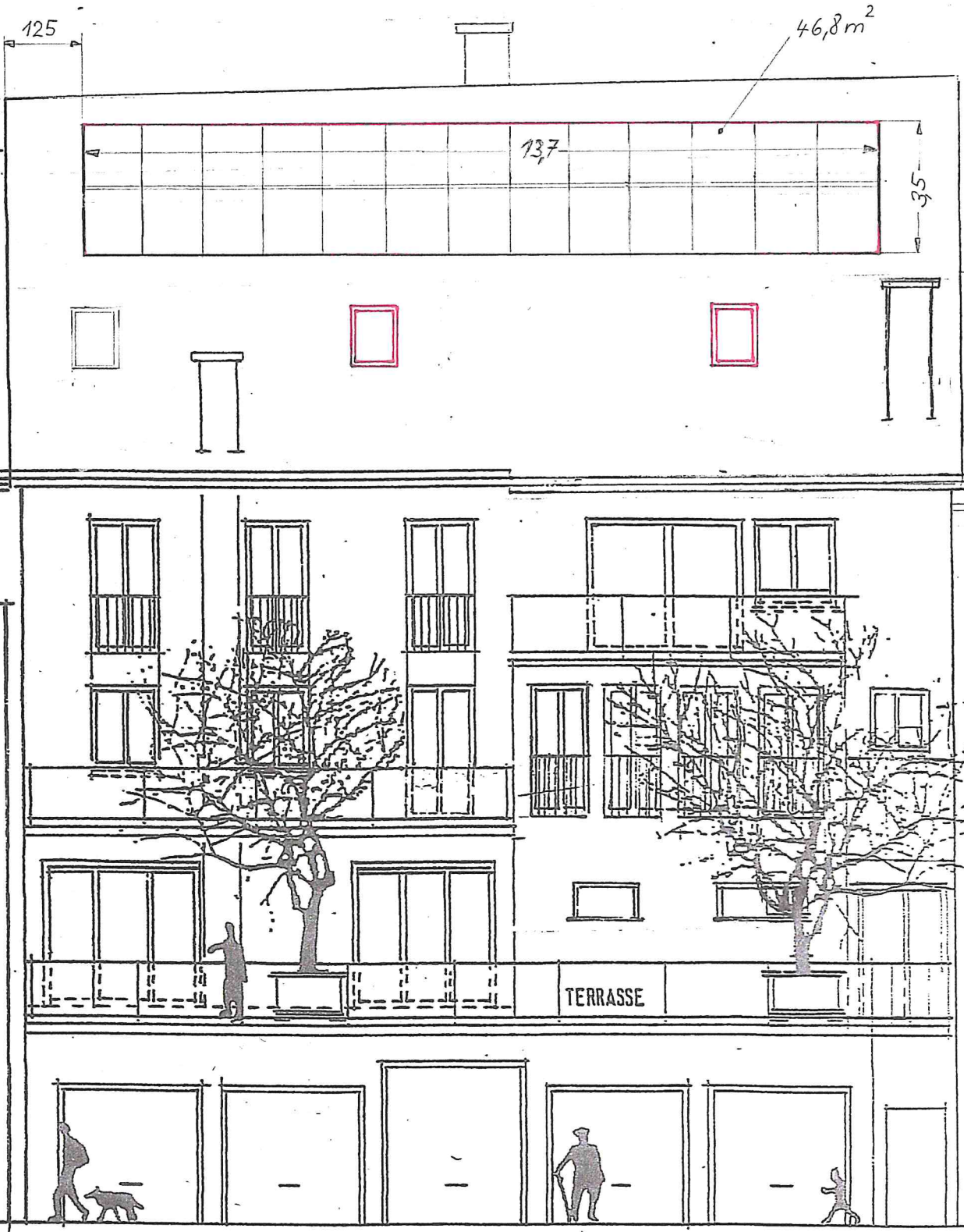

**SÜDANSICHT**

**M 1:100**

**13.07.2023**

**Markdorf**

**Marktstr.3**

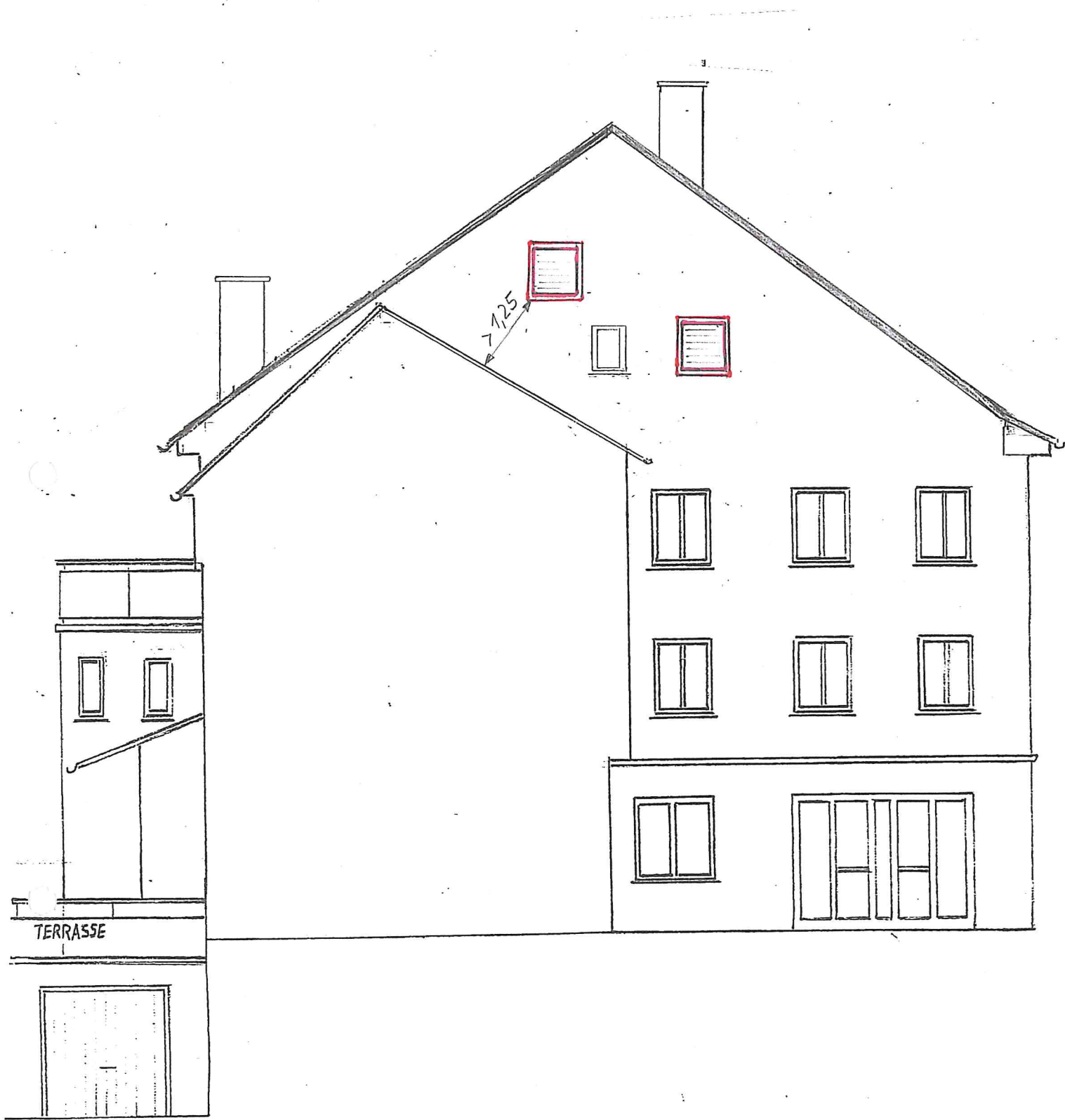

**OSTANSICHT**

**M 1:100**

**13.07.2023**

**Markdorf**

**Marktstr.3**

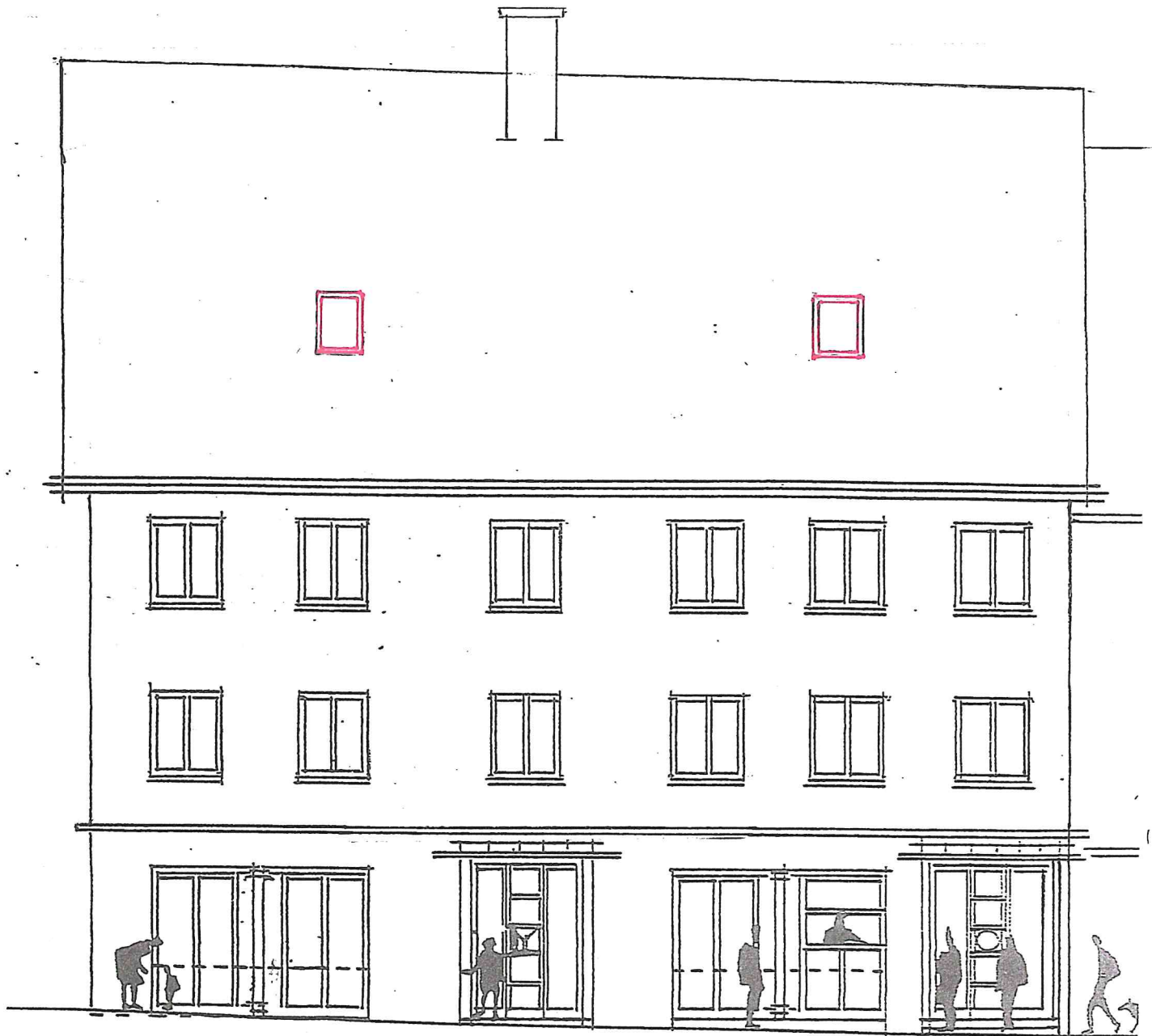

**NORDANSICHT**

**M 1:100**

**13.07.2023**

**Markdorf**

**Marktstr.3**