

Lageplan

-Lageplan zum
 Bauantrag (§4 LBOVVO)

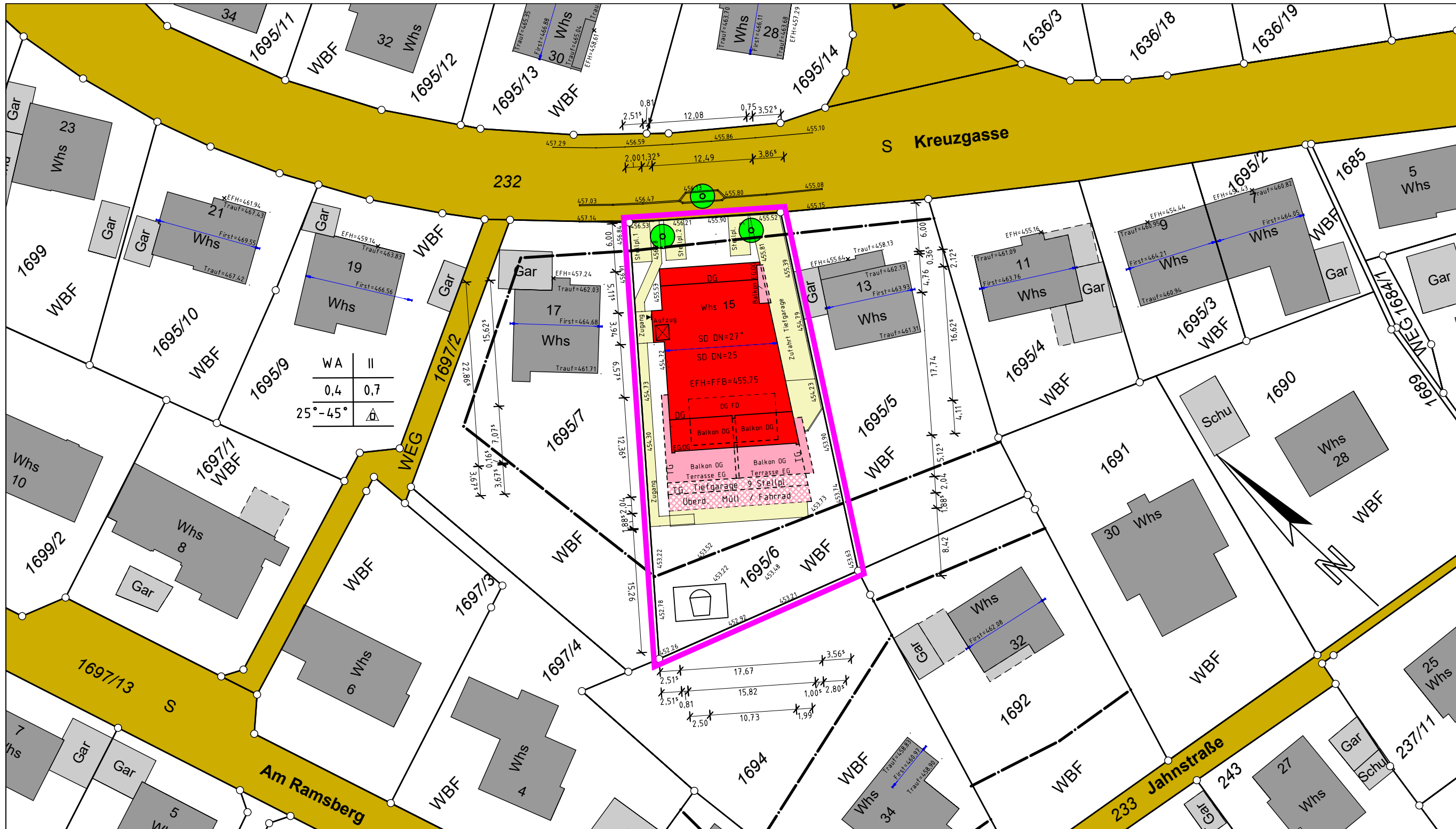

WA	II
0,4	0,7
25° - 45°	

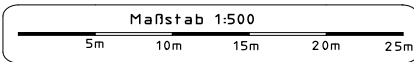

Auftragsnr.: 2232205 / St.

Hinsichtlich etwa vorhandener unterirdischer Leitungen wird keine Gewähr übernommen.

Überlingen, den 06.10.2023

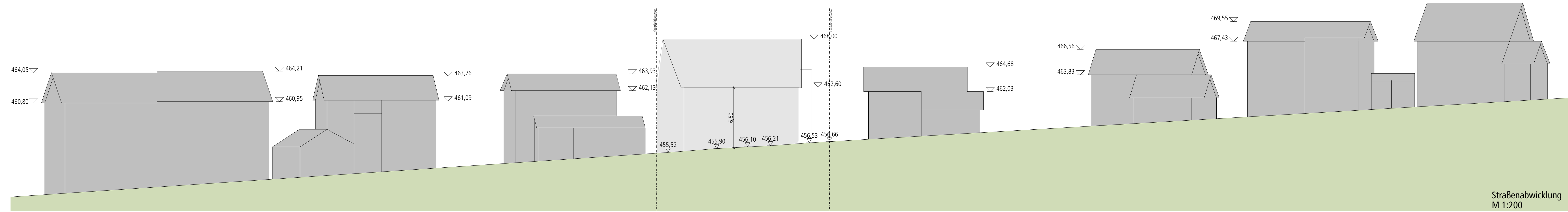
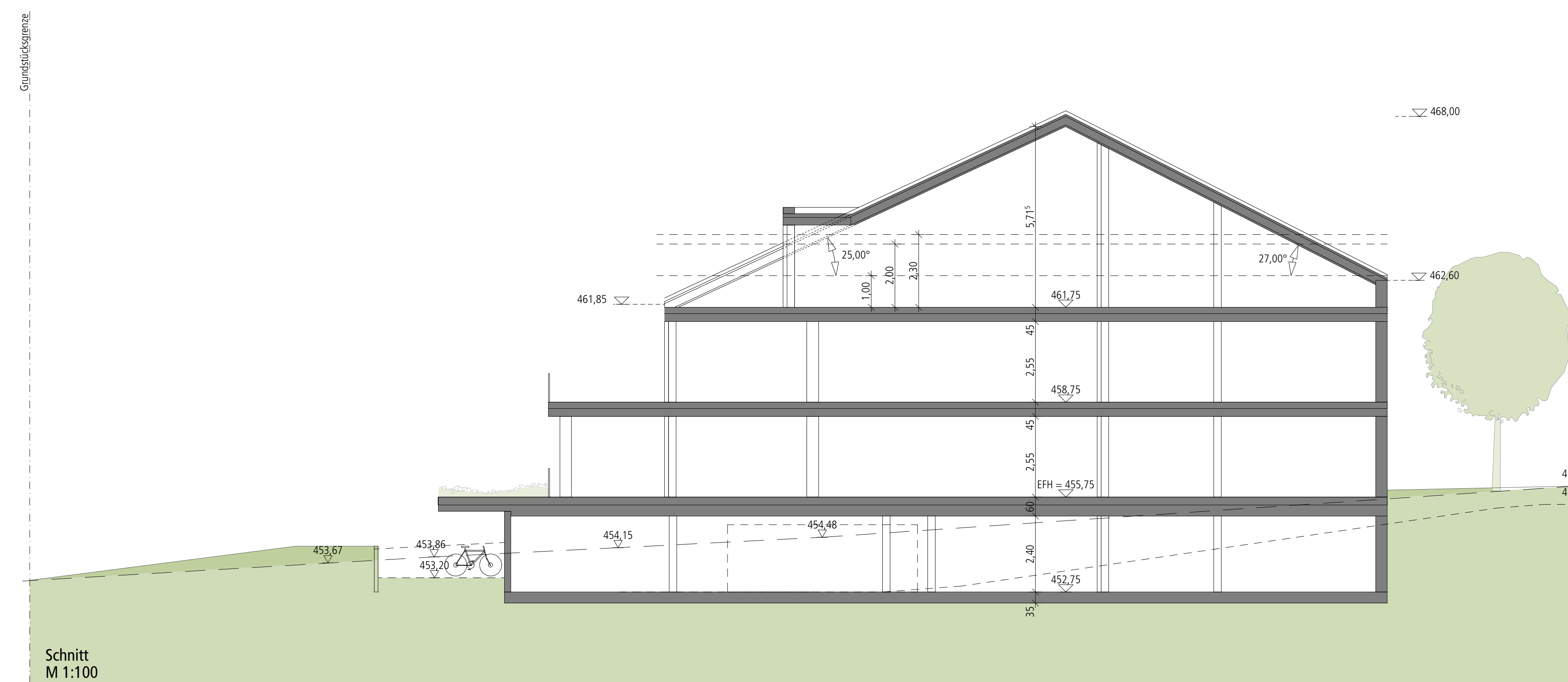
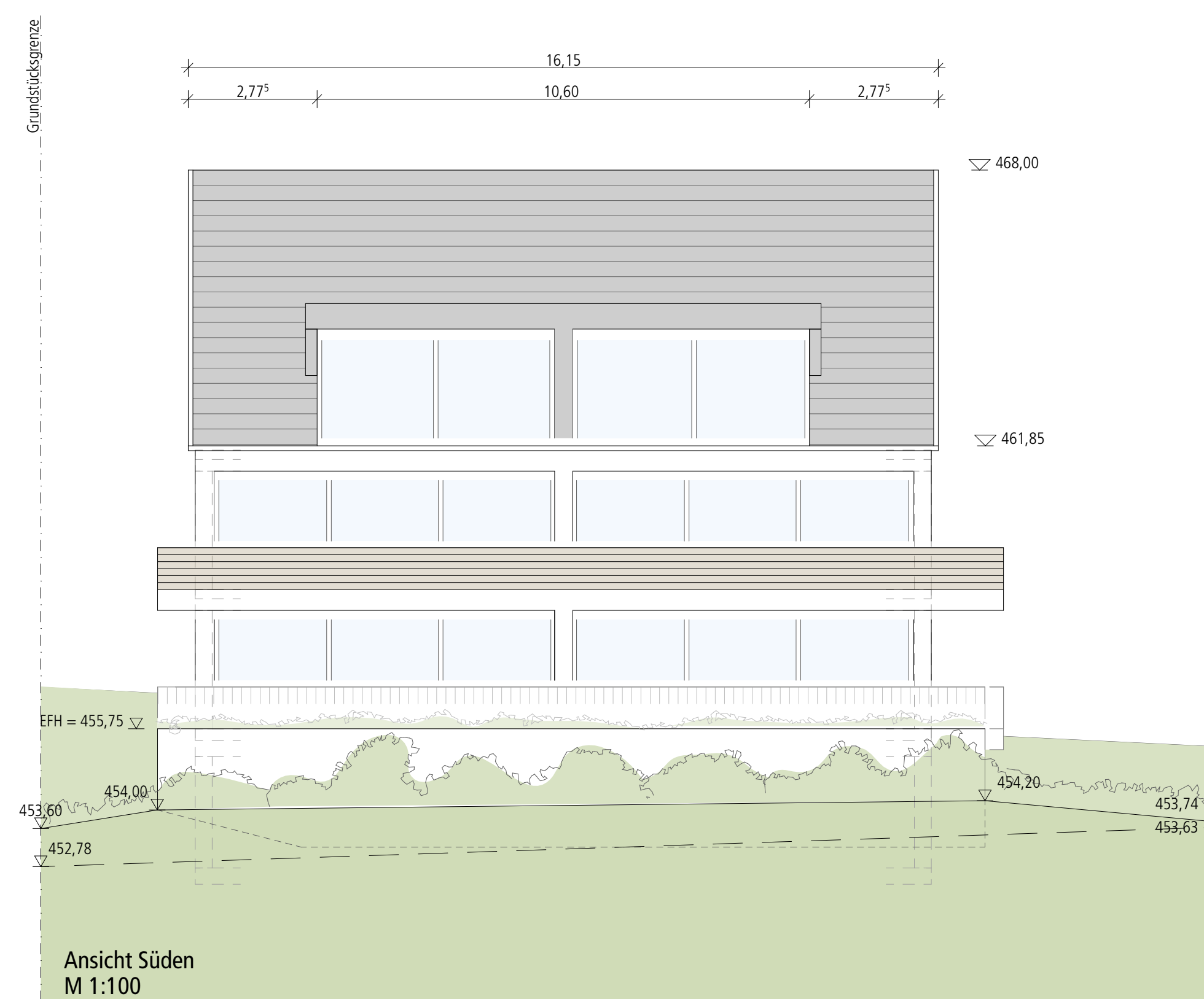

Antrag auf Baugenehmigung im vereinfachten Verfahren

Bauvorhaben:

Neubau Mehrfamilienwohnhhaus mit TG und 8 WE
Kreuzgasse 15
89077 Markdorf
Deutschland

Grundstück:

Gemeinde: Markdorf
Gemarkung: Markdorf
Flurstücks-Nr.: 1699/6

Planinhalt:

Straßenabwicklung, Schnitt und Ansichten

Datum: 06.10.2023

Maßstab: 1:200, 1:100