

Flurstück: 55
Flur: 60
Gemarkung: Ittendorf

Gemeinde: Markdorf
Kreis: Bodenseekreis
Regierungsbezirk: Tübingen

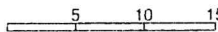

Maßstab 1:500



Die Basisinformationen und Basisdaten des Liegenschaftskatasters unterliegen dem Verwendungsvorbehalt nach § 2 Abs. 3 und 4 des Vermessungsgesetzes vom 1. Juli 2004 (GBl. S. 469, 509), in der derzeit gültigen Fassung. Sie dürfen vom Empfänger nur für den Zweck verwendet werden, zu dem sie übermittelt worden sind. Eine Verwendung für andere Zwecke ist nur zulässig, wenn die Vermessungsbehörde eingewilligt hat.

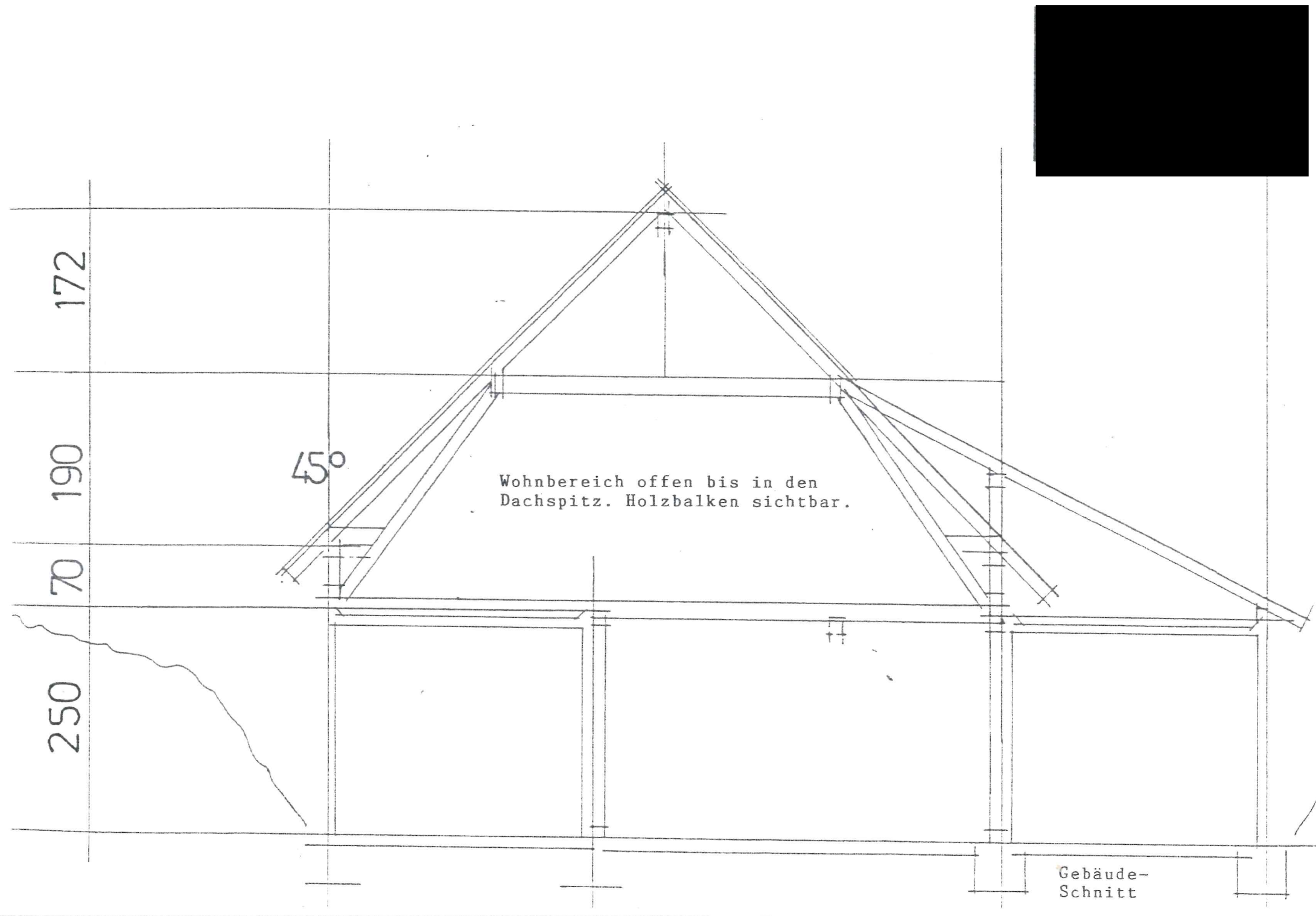

Andreas-Strobel-Straße 8a Ittendorf		Mst: 1:50	Auftrag Nr: 001/23
[Redacted]		Dat: 19.09.23	gez: [Redacted]

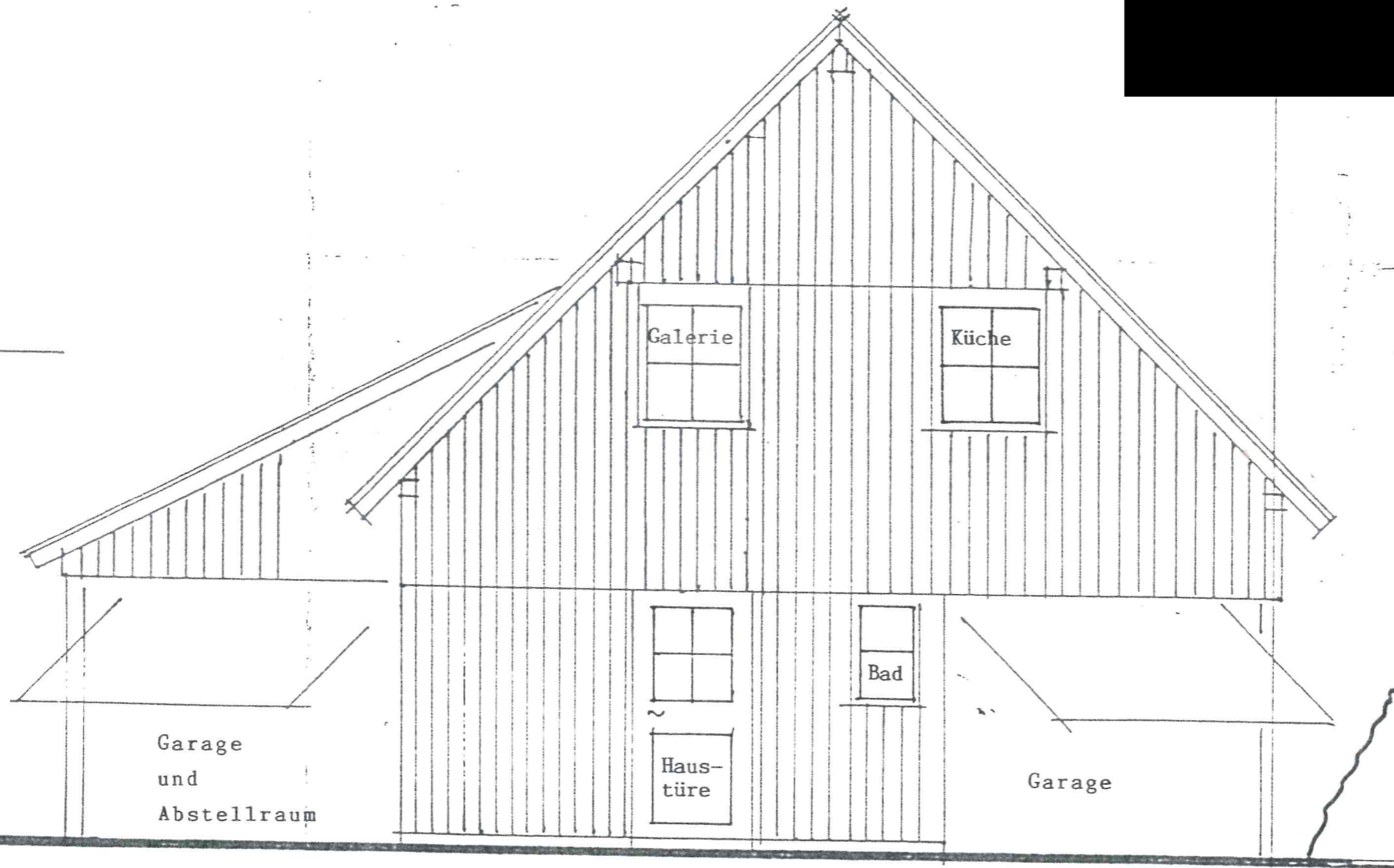

NORD
Ansicht

Andreas-Strobel-Straße 8a Ittendorf	Mst: 1:50	Auftrag Nr: 001/23
	Dat: 19.09.23	gez: [Redacted]

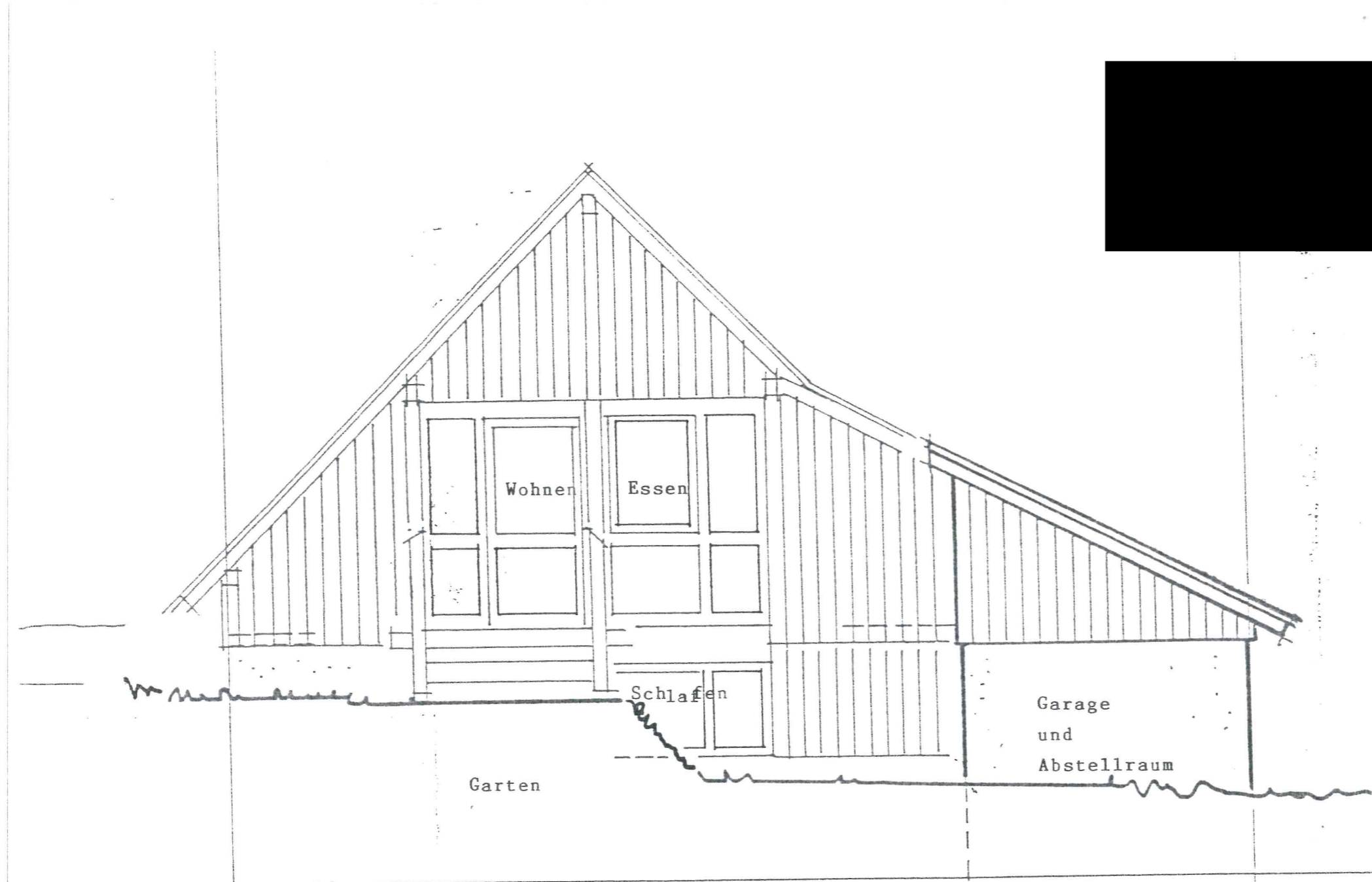

SÜD
Ansicht

Andreas-Strobel-Straße 8a Ittendorf		Mst: 1:50	Auftrag Nr: 001/23
[Redacted]		Dat: 19.09.23	gez: [Redacted]