

Gemeinde : Markdorf
 Gemarkung : Riedheim
 Landkreis : Bodenseekreis

Lageplan - zeichnerischer Teil
 zum Bauantrag

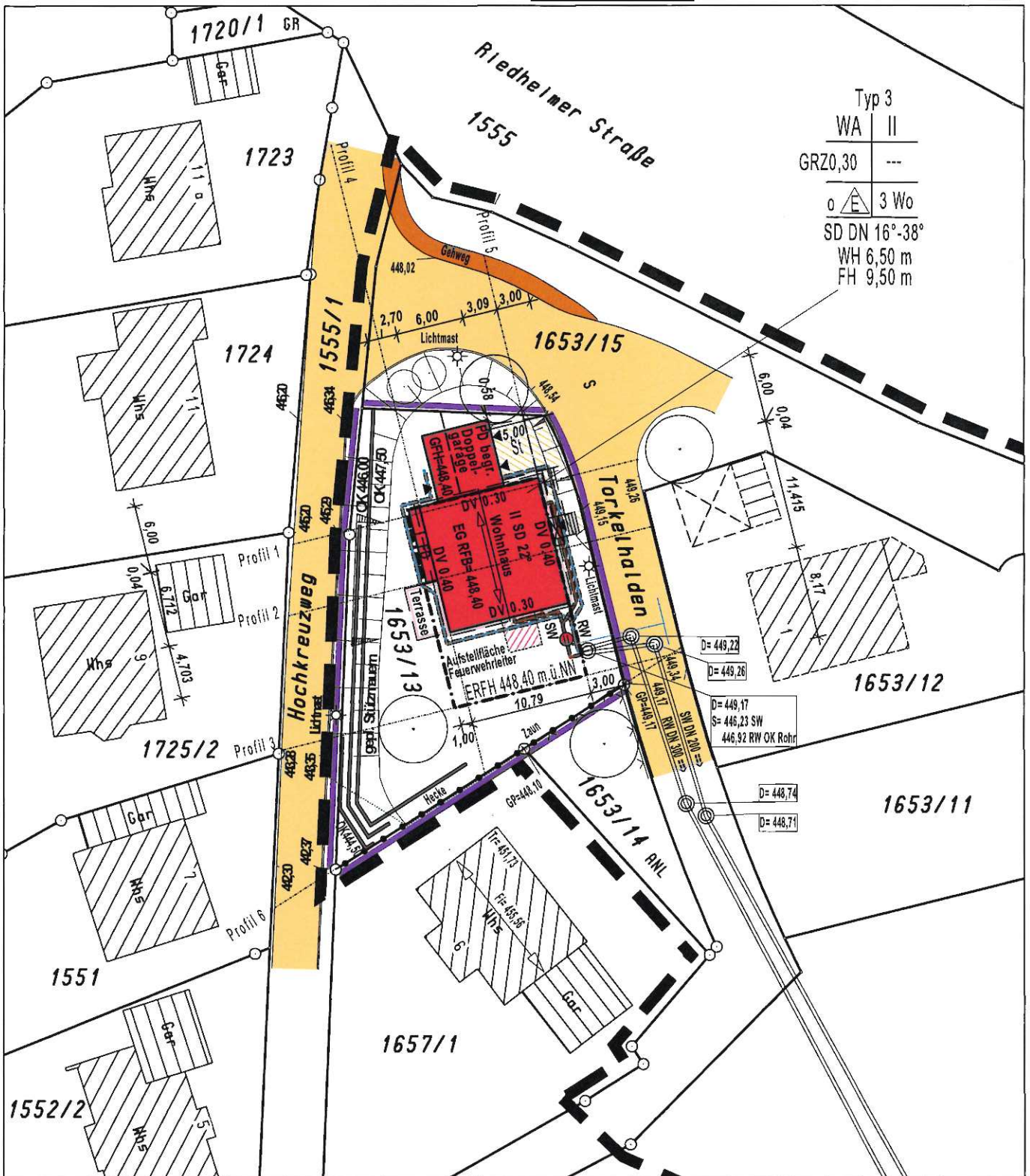

Der Auszug stimmt mit dem Liegenschaftskataster überein. (§4 Abs. 2 LBOVVO)
 Zeichnerischer Teil nach §4 Abs. 2 LBOVVO bearbeitet.
 Stockach, den 29.11.2023



Maßstab 1 : 500

Für den Höhenanschluß wurde der Kanalplan der Gemeinde angehalten

Keine Haftung für sonst. unterirdische Leitungen.

20961lv.GVP

BAUGESUCH

NEUBAU EINFAMILIENHAUS
TORKELHALDEN

88677 MARKDORF

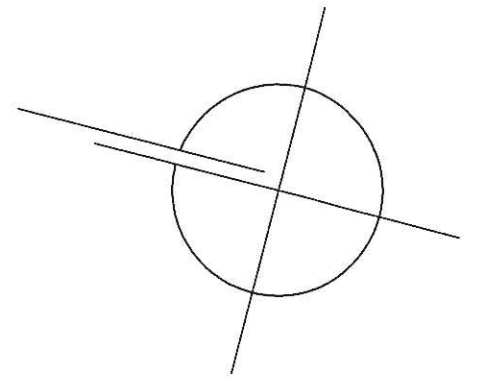
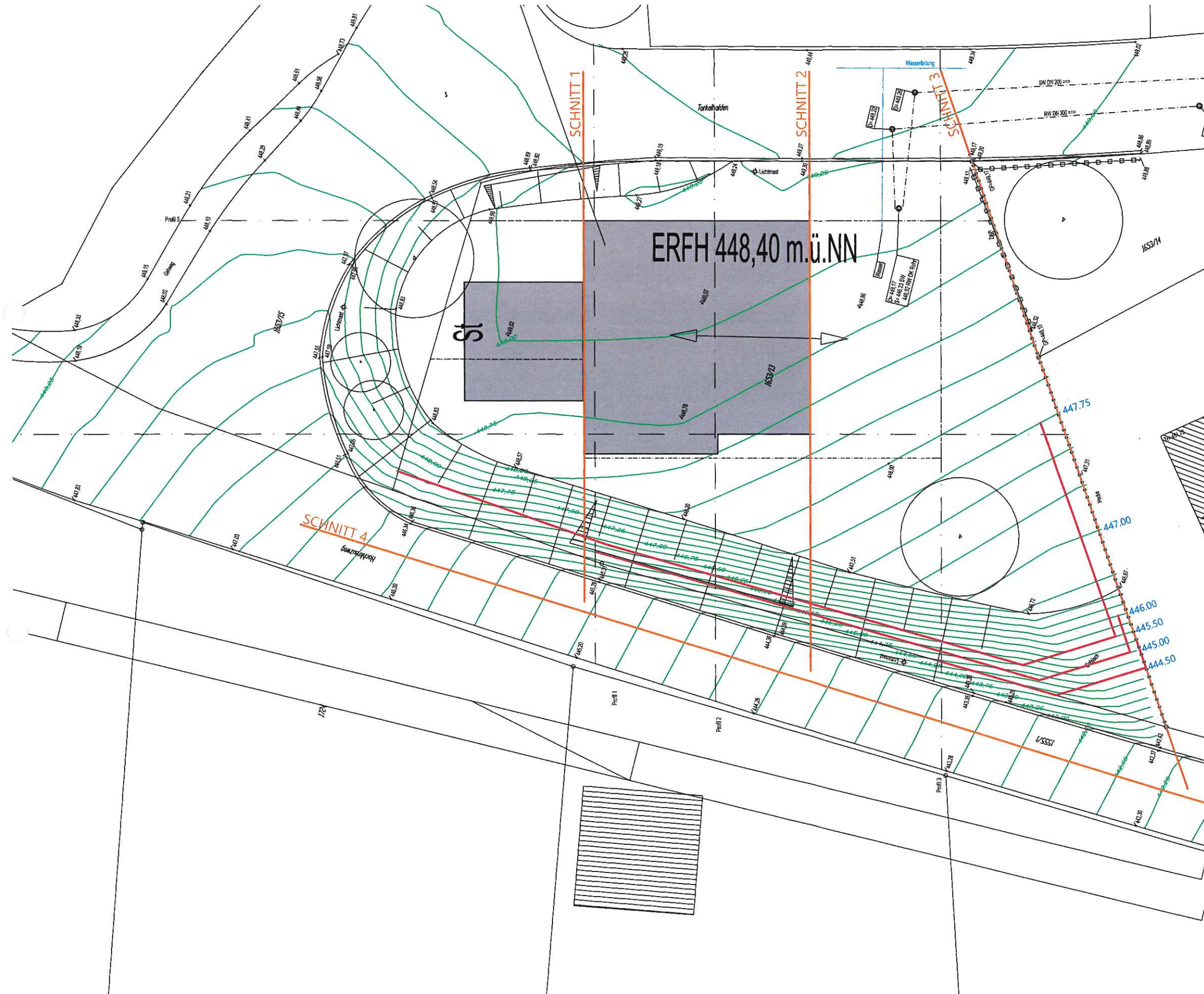

M 1:200

BAUGESUCH

NEUBAU EINFAMILIENHAUS
TORKElhalden

88677 MARKDORF

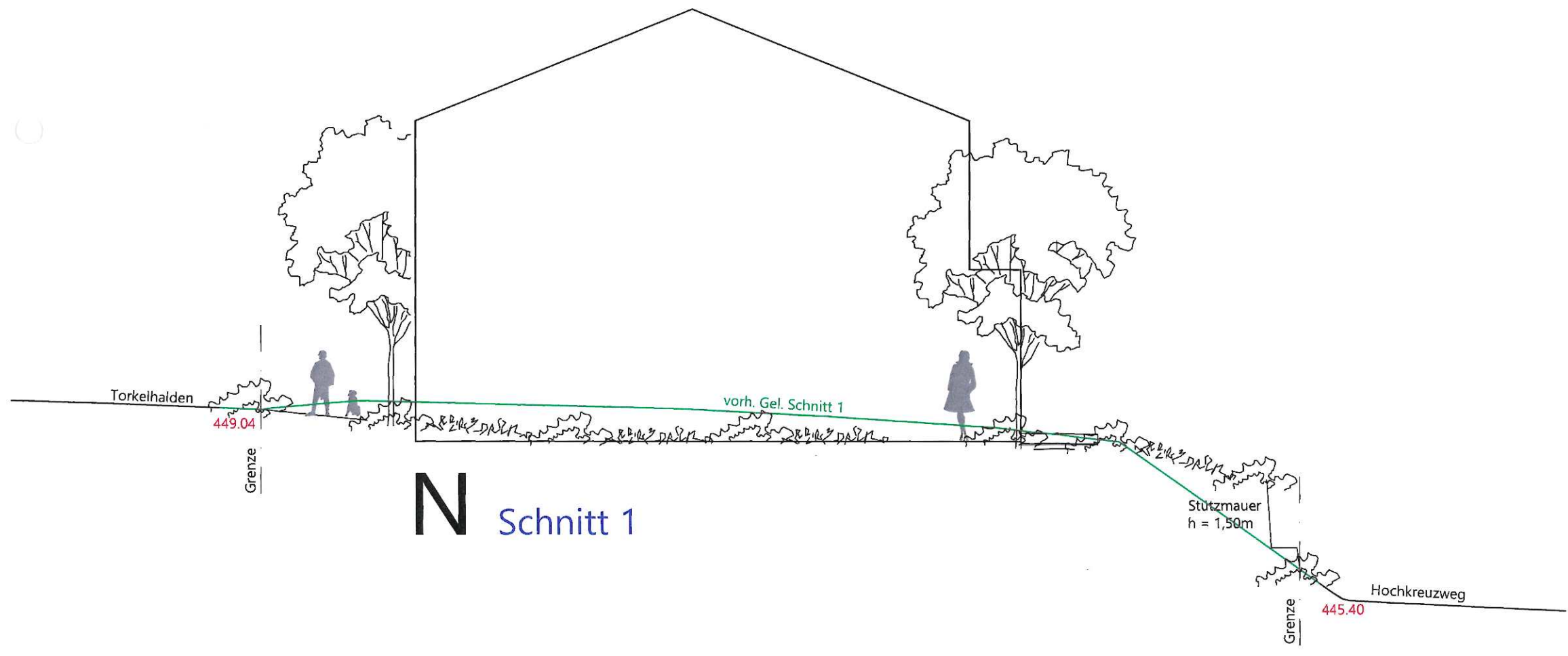
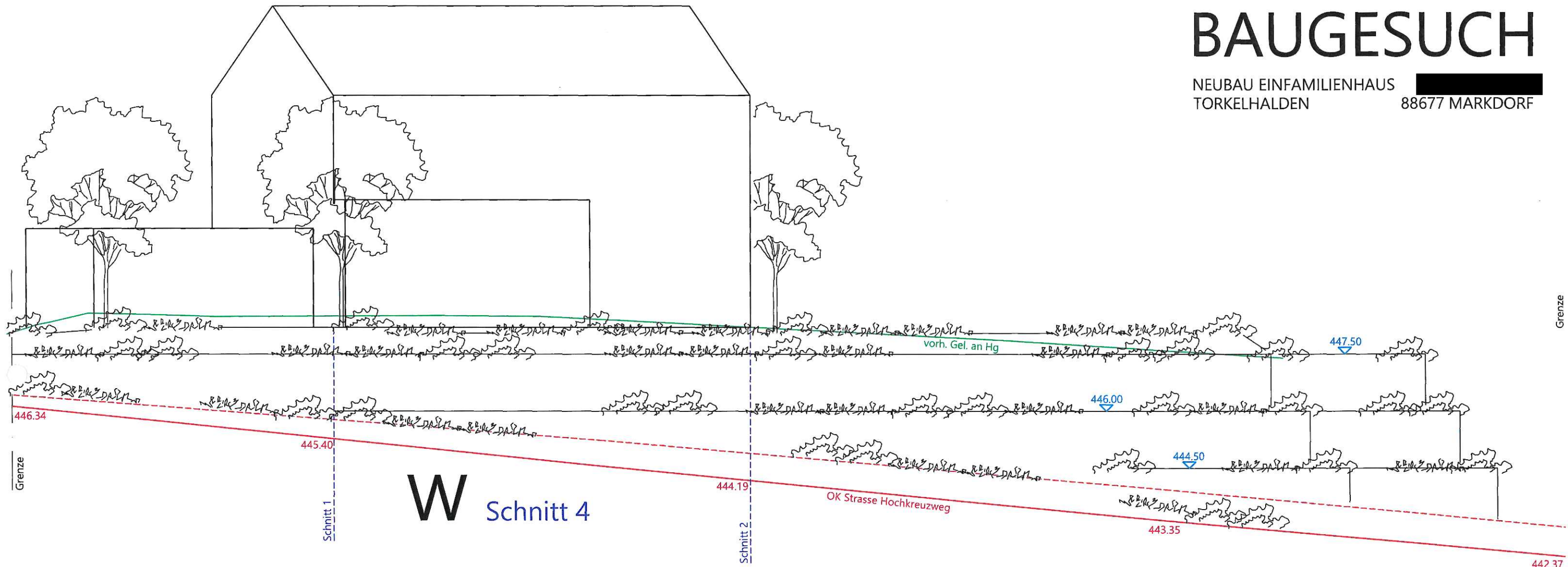

M 1:100

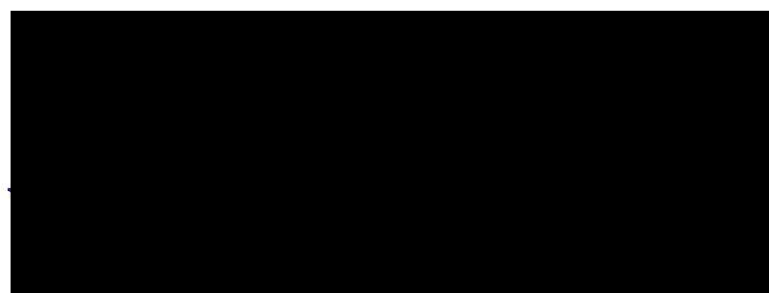

BAUGESUCH

NEUBAU EINFAMILIENHAUS
TORKELHALDEN

88677 MARKDORF

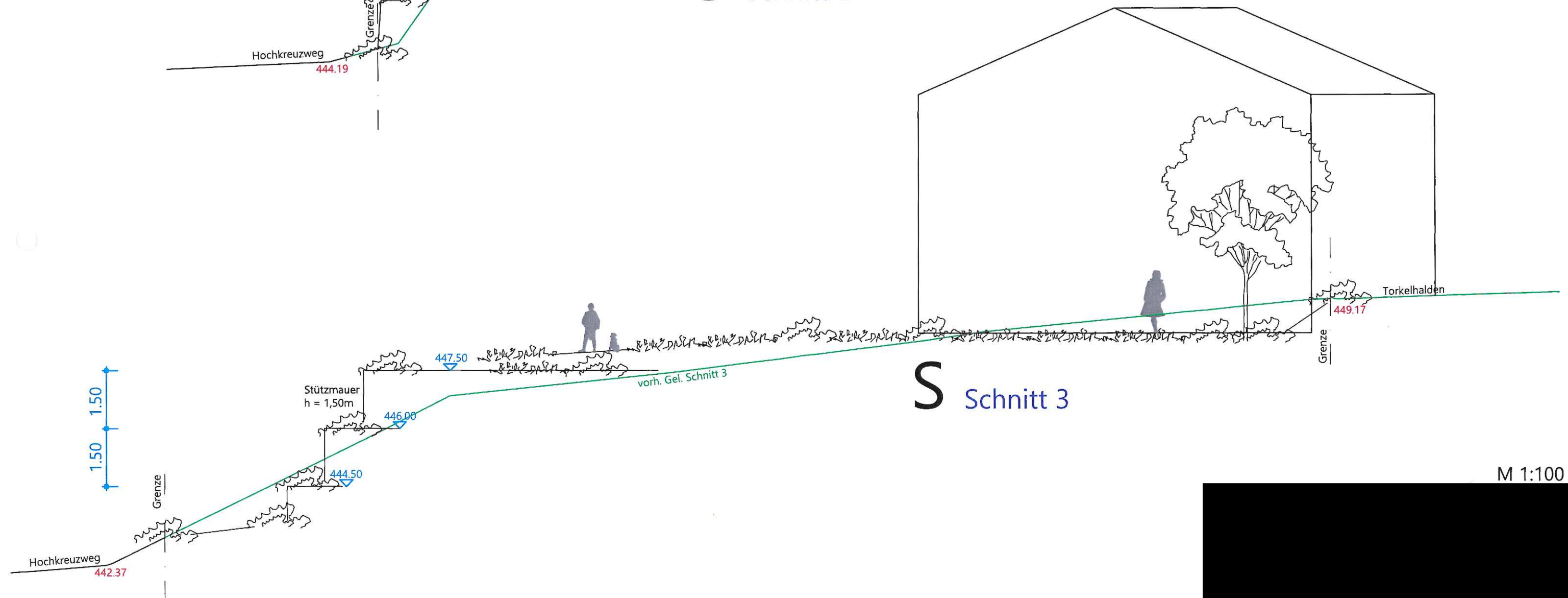
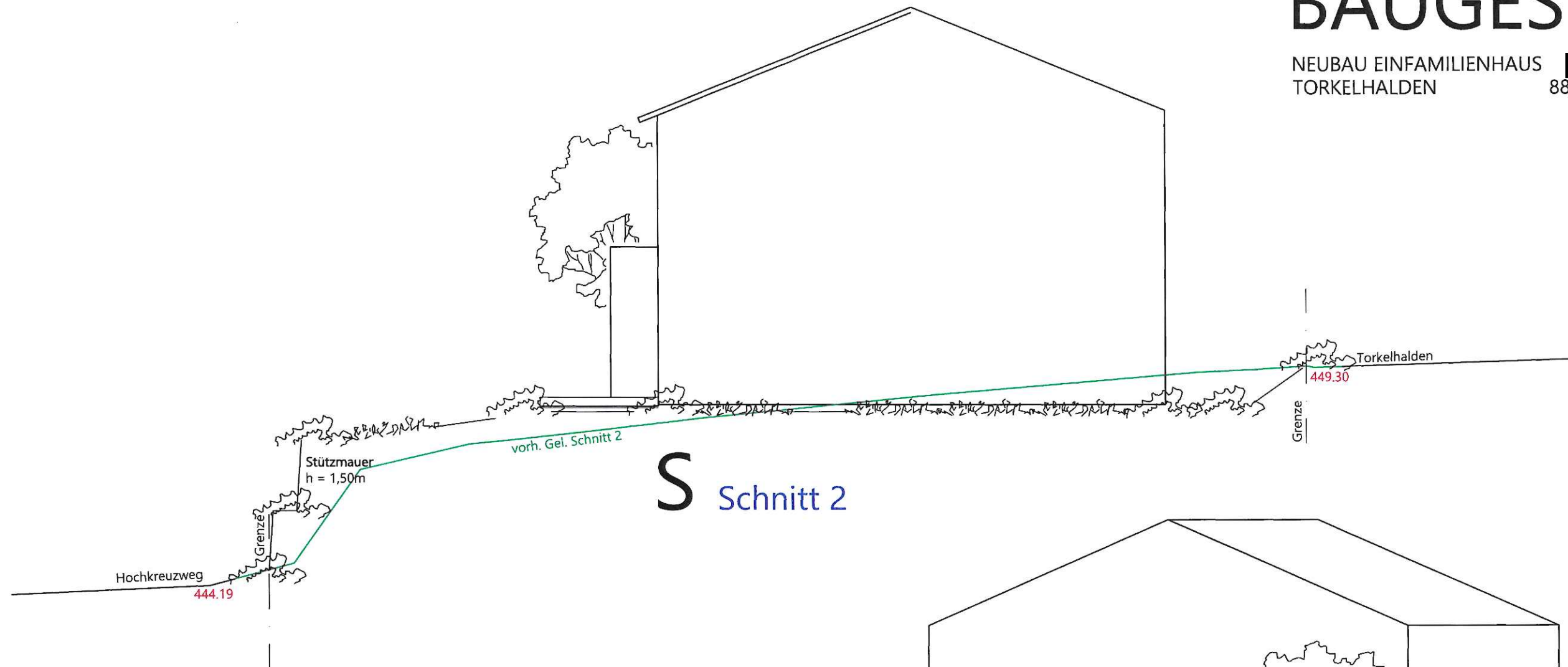

M 1:100

BAUGESUCH

NEUBAU EINFAMILIENHAUS
TORKELHALDEN

88677 MARKDORF

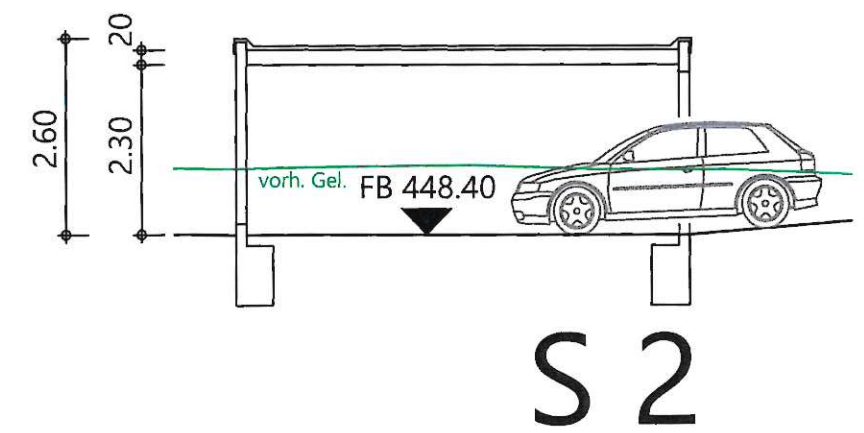
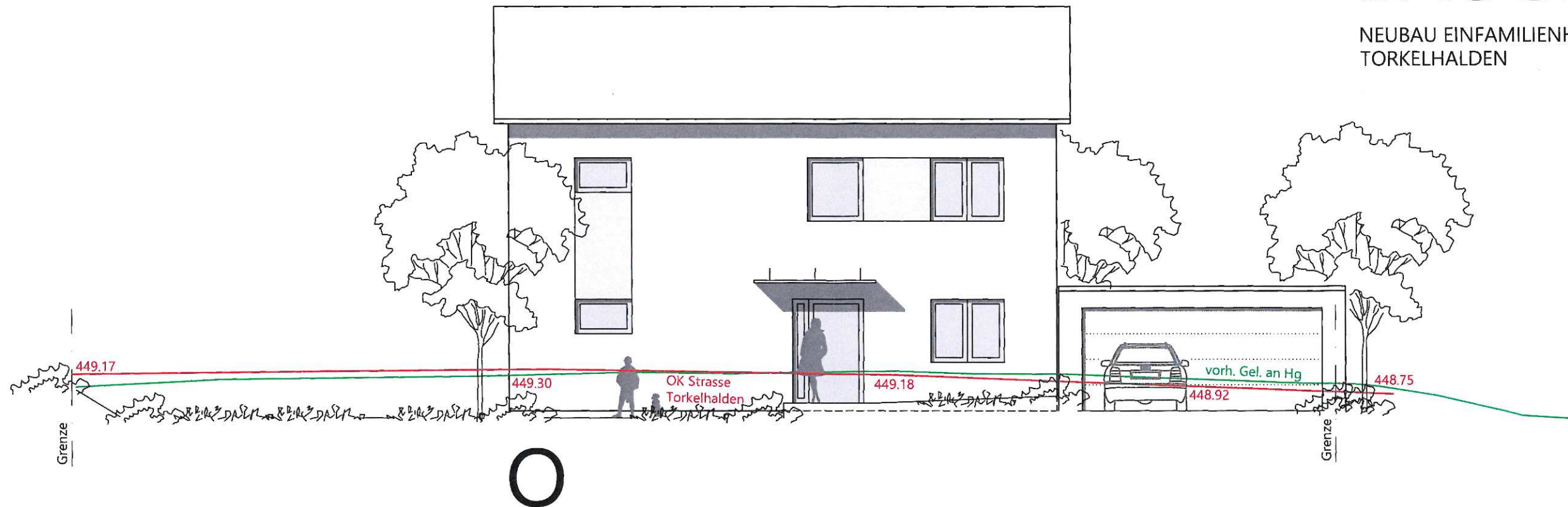

M 1:100

BAUGESUCH

NEUBAU EINFAMILIENHAUS
TORKELHALDEN

88677 MARKDORF

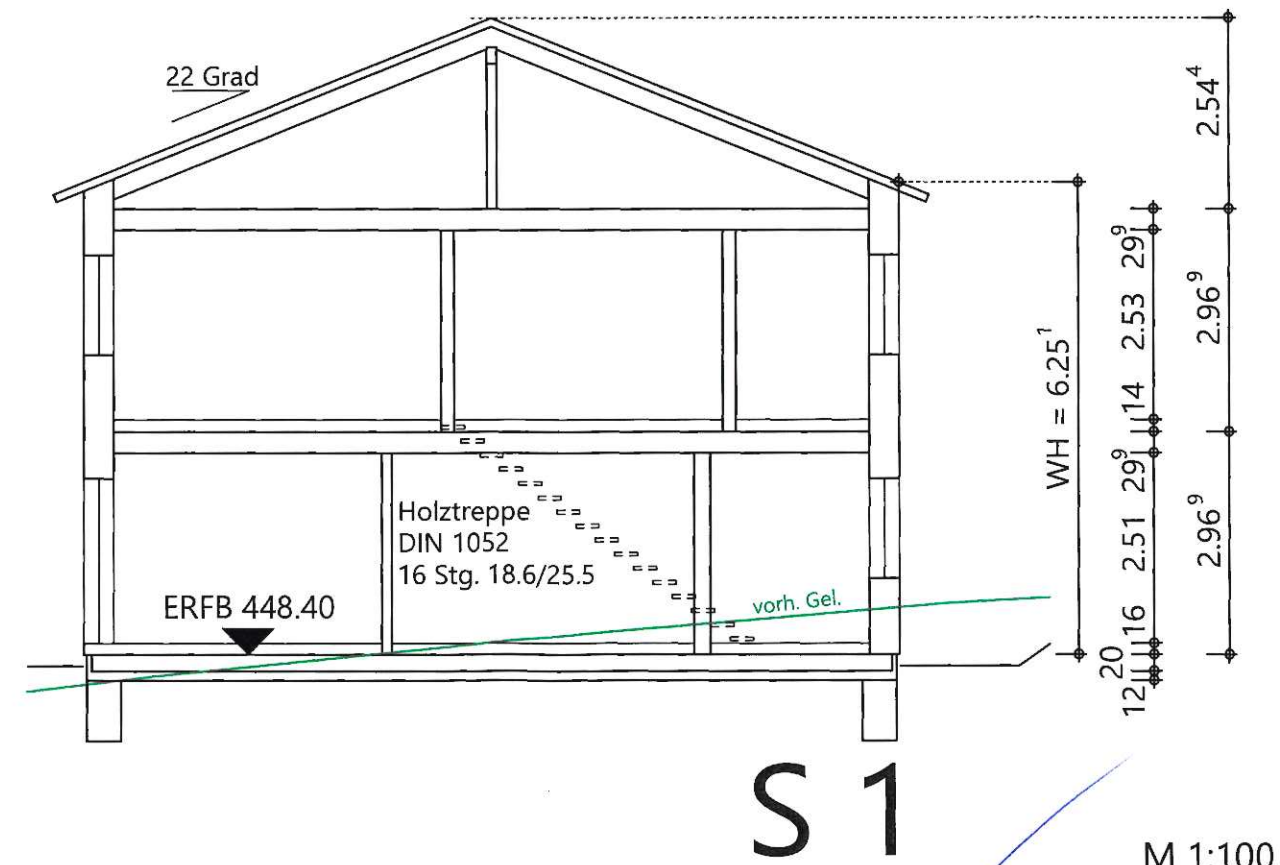
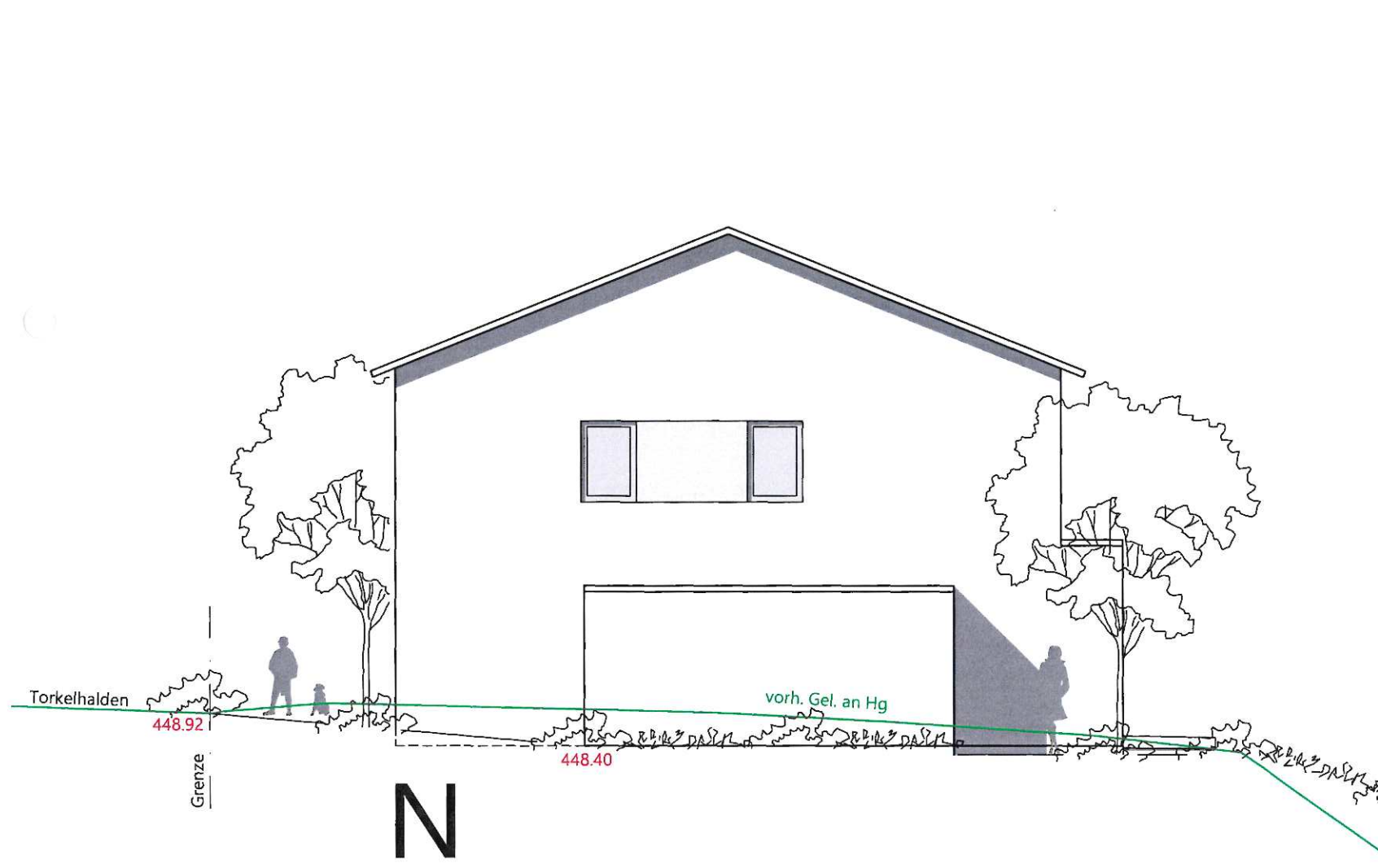
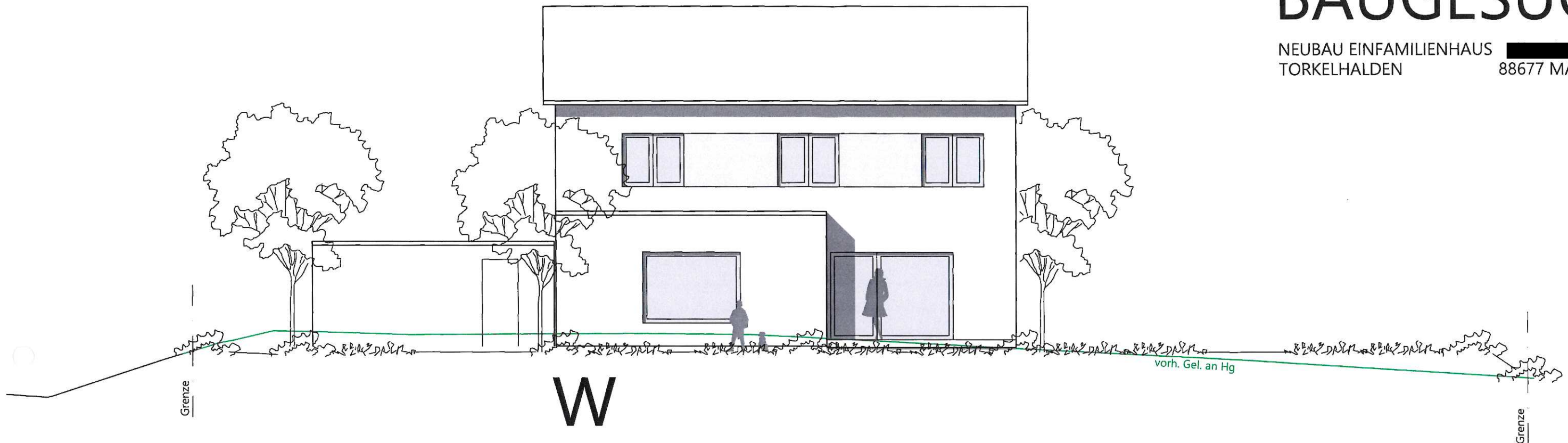

M 1:100

01.12.2023