

Lageplan

-Lageplan zum
 Bauantrag (§4 LBOVVO)

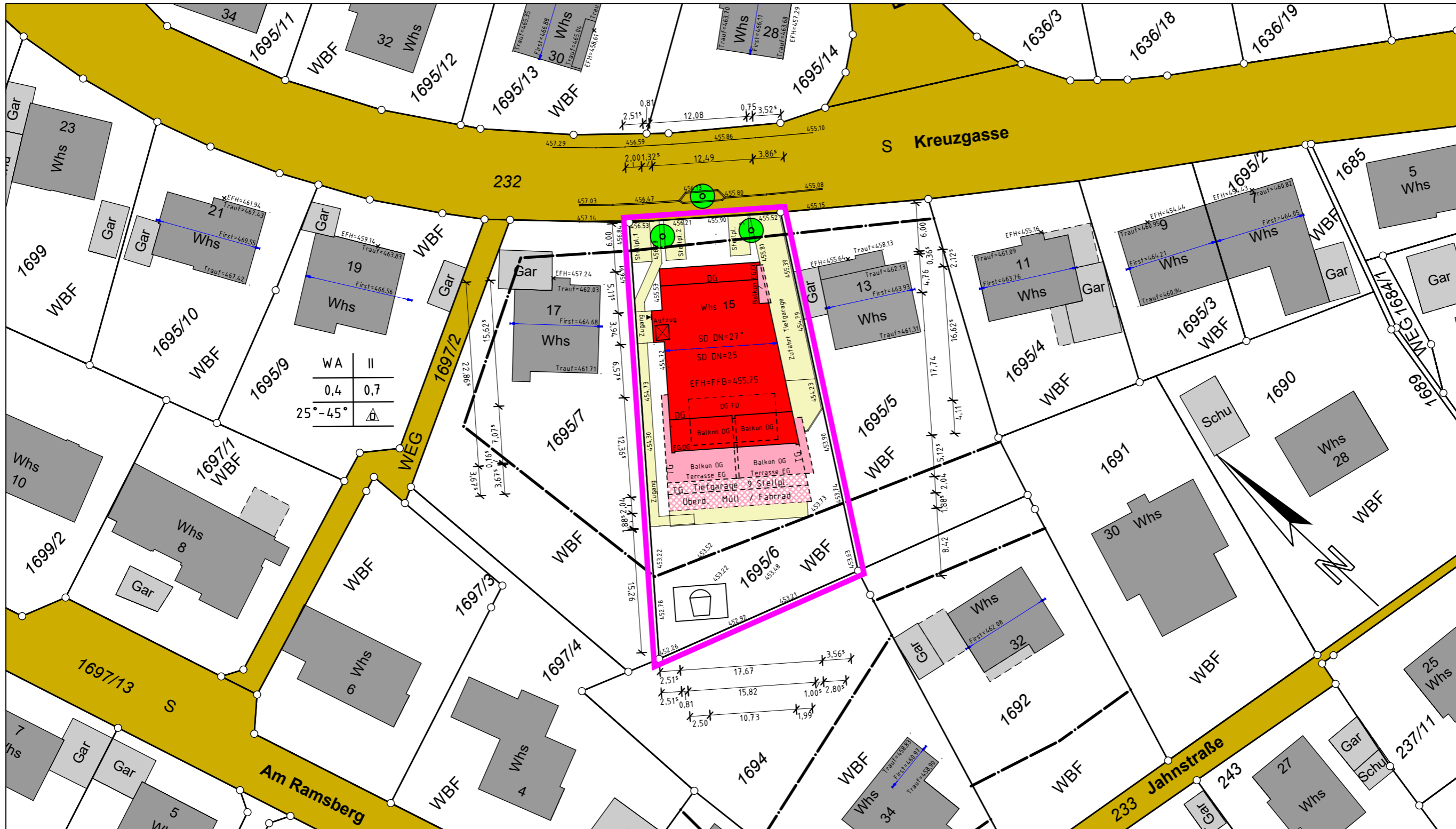

WA	II
0,4	0,7
25° - 45°	

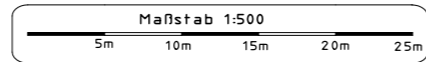

Auszug aus dem Liegenschaftskataster
 Gefertigt und nach §4 LBOVVO ausgearbeitet:

Überlingen, den 06.10.2023

Auftragsnr.: 2232205 / St.

Hinsichtlich etwa vorhandener unterirdischer
 Leitungen wird keine Gewähr übernommen.



Ansicht Westen
M 1:100

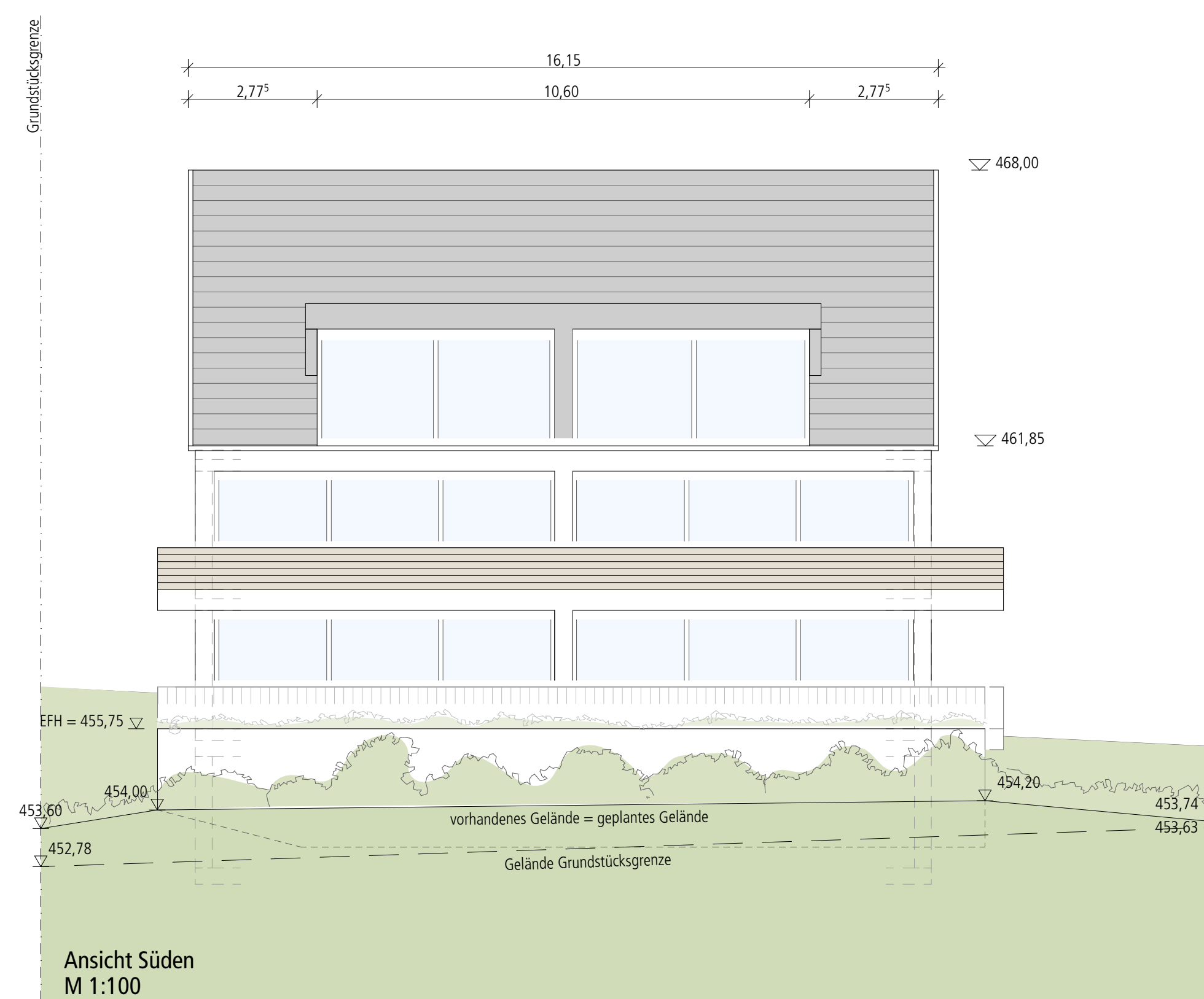

Ansicht Süden
M 1:100

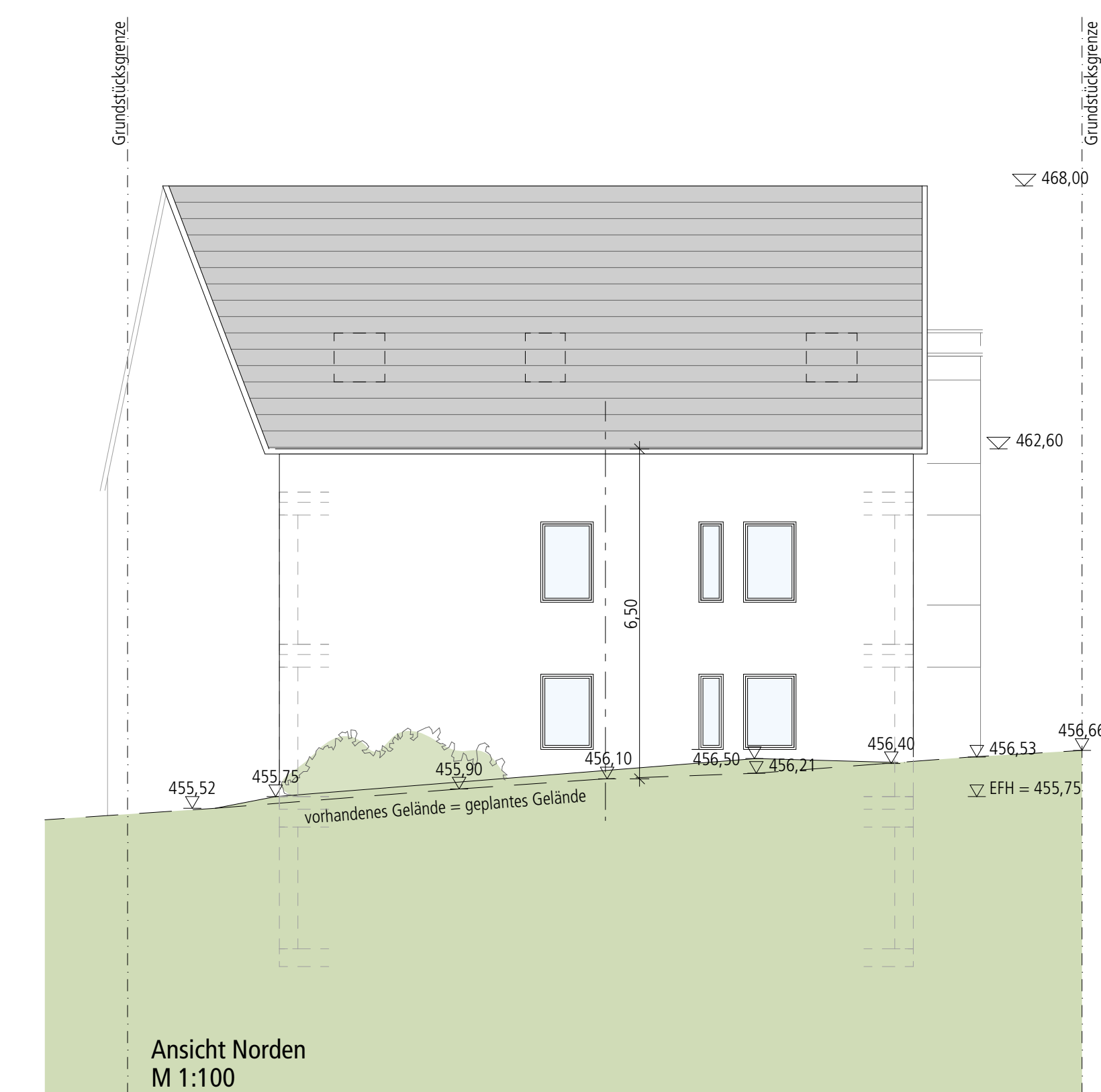

Ansicht Norden
M 1:100



Ansicht Osten
M 1:100

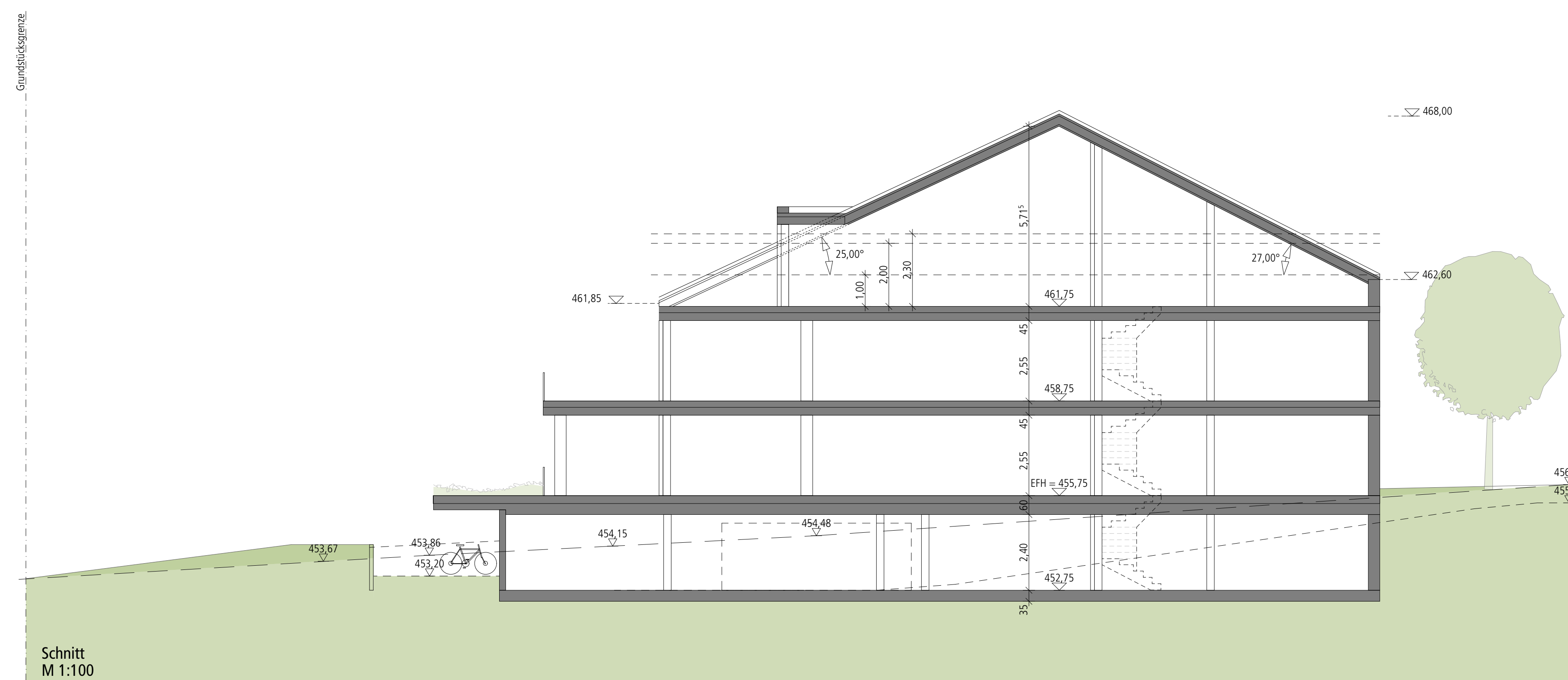

Schnitt
M 1:100

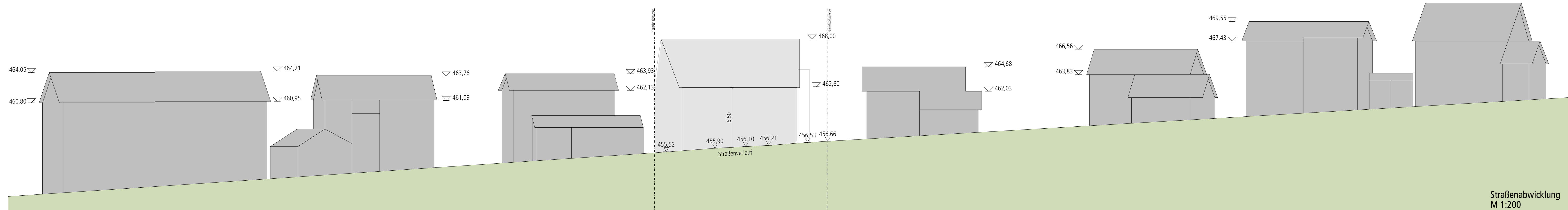

Straßenabwicklung
M 1:200

Antrag auf Baugenehmigung im vereinfachten Verfahren

Bauprojekt:
Neubau Mehrfamilienwohnhhaus mit TG und 8 WE
Kreuzgasse 15
88617 Markdorf
Deutschland
Grundstück:
Gemeinde: Markdorf
Gemarkung: Markdorf
Flurstücks-Nr.: 1699/6

Planinhalt:
Straßenabwicklung, Schnitt und Ansichten

Datum: 06.10.2023, geändert am 10.11.23 Maßstab: 1:200, 1:100

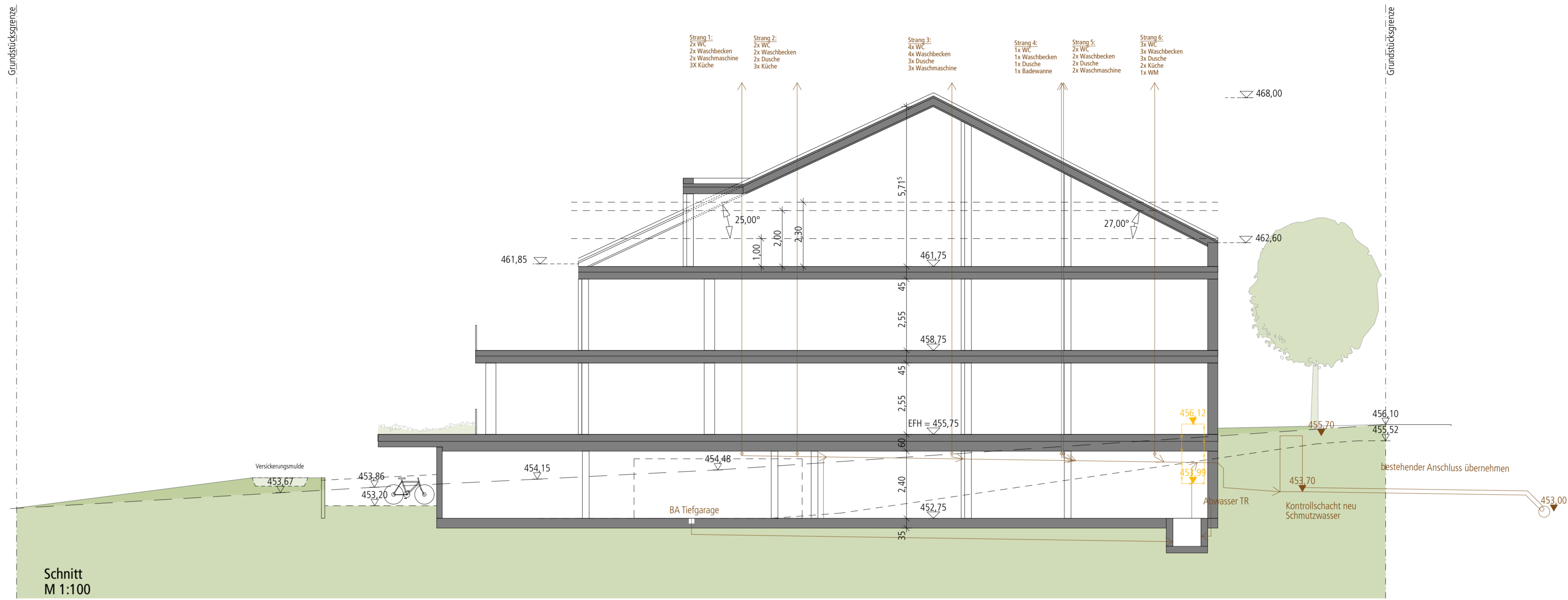

Entwässerungsantrag

Bauvorhaben:
Neubau Mehrfamilienwohnhaus mit TG und 8 WE

Kreuzgasse 15
88677 Markdorf
Deutschland

Grundstück:

Gemeinde: Markdorf
Gemarkung: Markdorf
Flurstücks-Nr.: 1695/6

Planinhalt:
Lageplan, UG, Schnitt, Ansichten

Datum: 06.10.2023 Maßstab: 1:100