

LAGEPLAN

Stadt/Gemeinde: MARKDORF
Gemarkung: MARKDORF
Landkreis: BODENSEEKREIS

zum Bauantrag (§4 LBOVVO)
- zeichnerischer Teil
Auszug aus dem Liegenschaftskataster

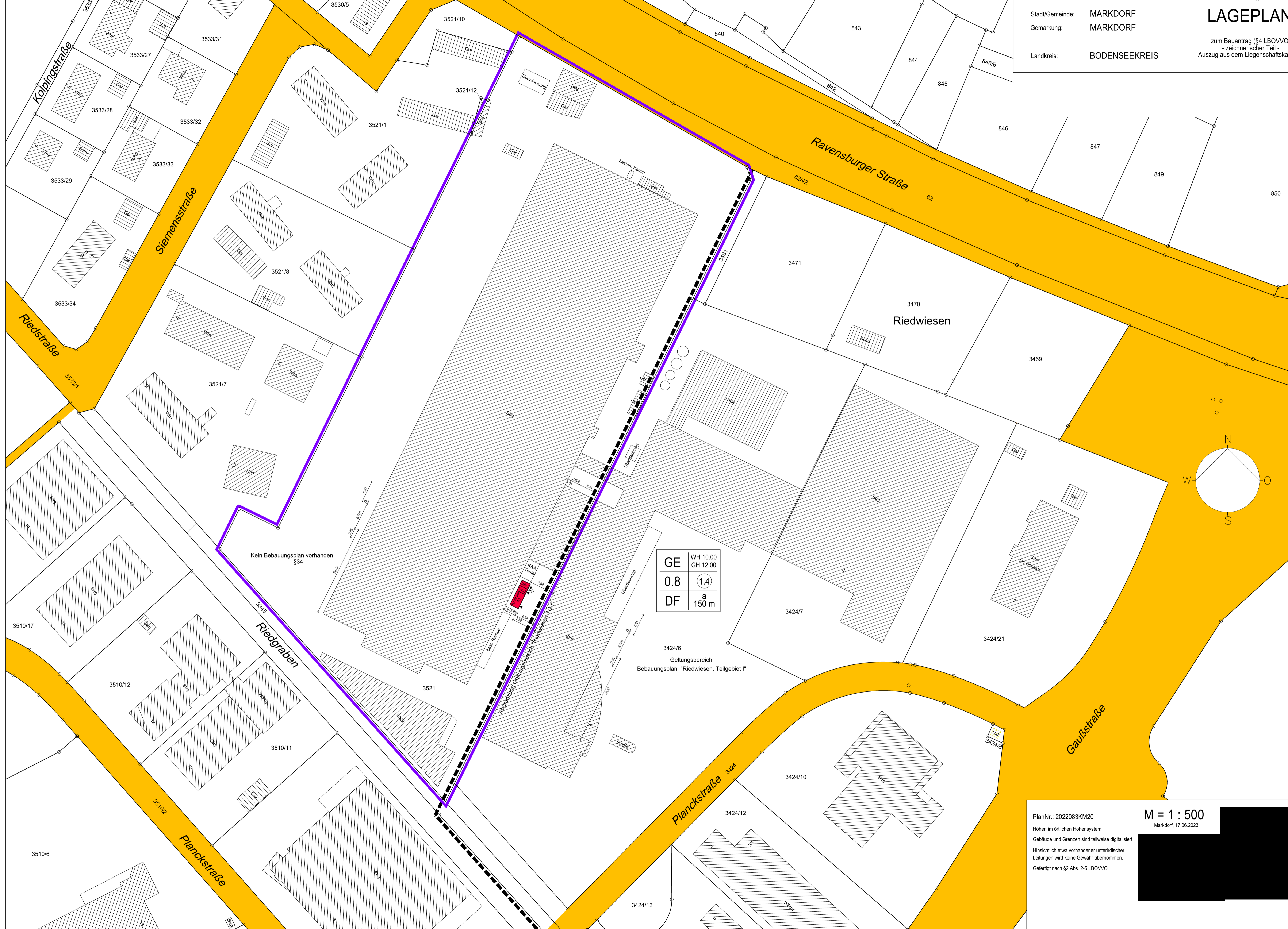

Kein Bebauungsplan vorhanden §34

GE	WH 10.00 GH 12.00
0.8	1.4
DF	a 150 m

3424/6
Geltungsbereich
Bebauungsplan "Riedwiesen, Teilgebiet I"

PlanNr.: 2022083KM20
Höhen im örtlichen Höhensystem
Gebäude und Grenzen sind teilweise digitalisiert.
Hinsichtlich etwa vorhandener unterirdischer
Leitungen wird keine Gewähr übernommen.
Gefertigt nach §2 Abs. 2-5 LBOVVO

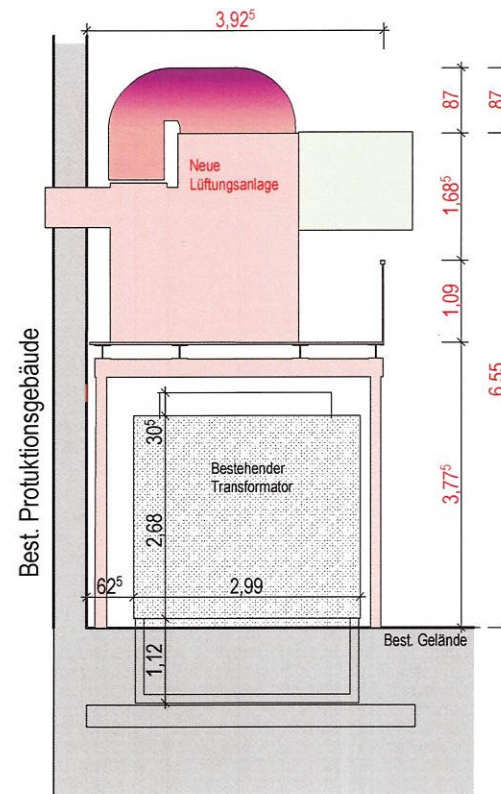
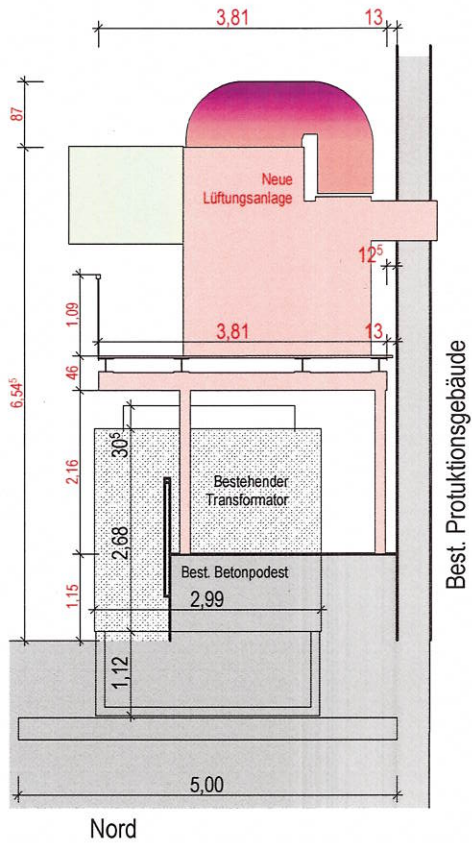

M = 1 : 500
Markdorf, 17.06.2023



Baugesuch

Bauvorhaben: Errichtung einer Lüftungsanlage

Ansicht Nord und Süd

	BESTAND
	ABBRUCH
	NEU
Masstab	1:100
Datum	21.12.2023

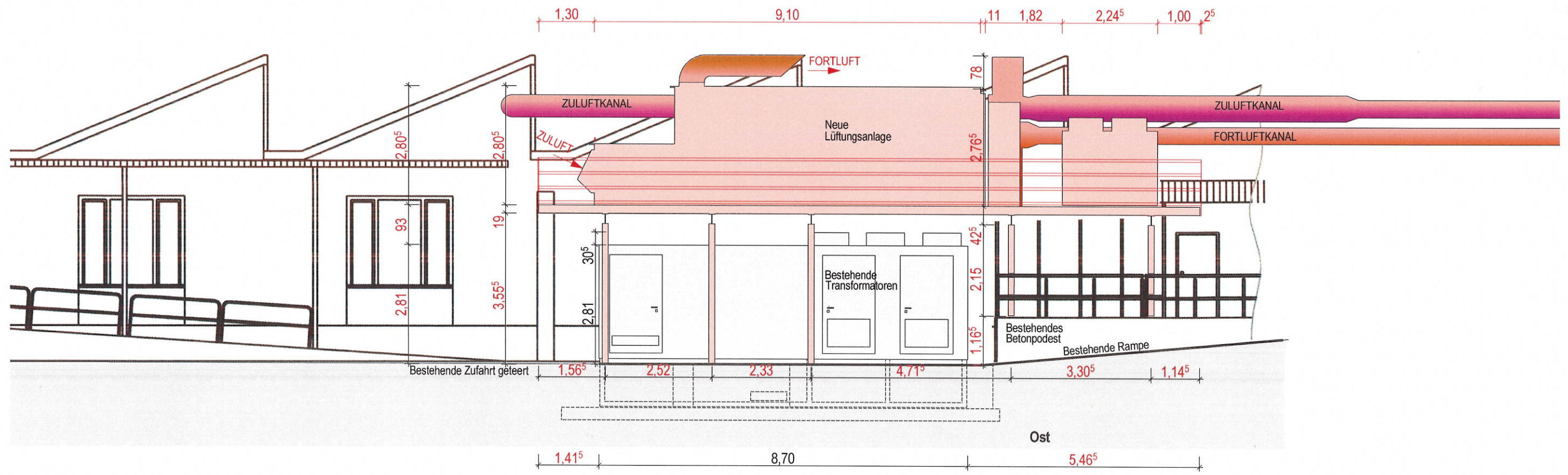

BESTAND
 ABRUCH
 NEU
 Masstab 1:100
 Datum 21.12.2023

Zerspannung

ESD-Raum

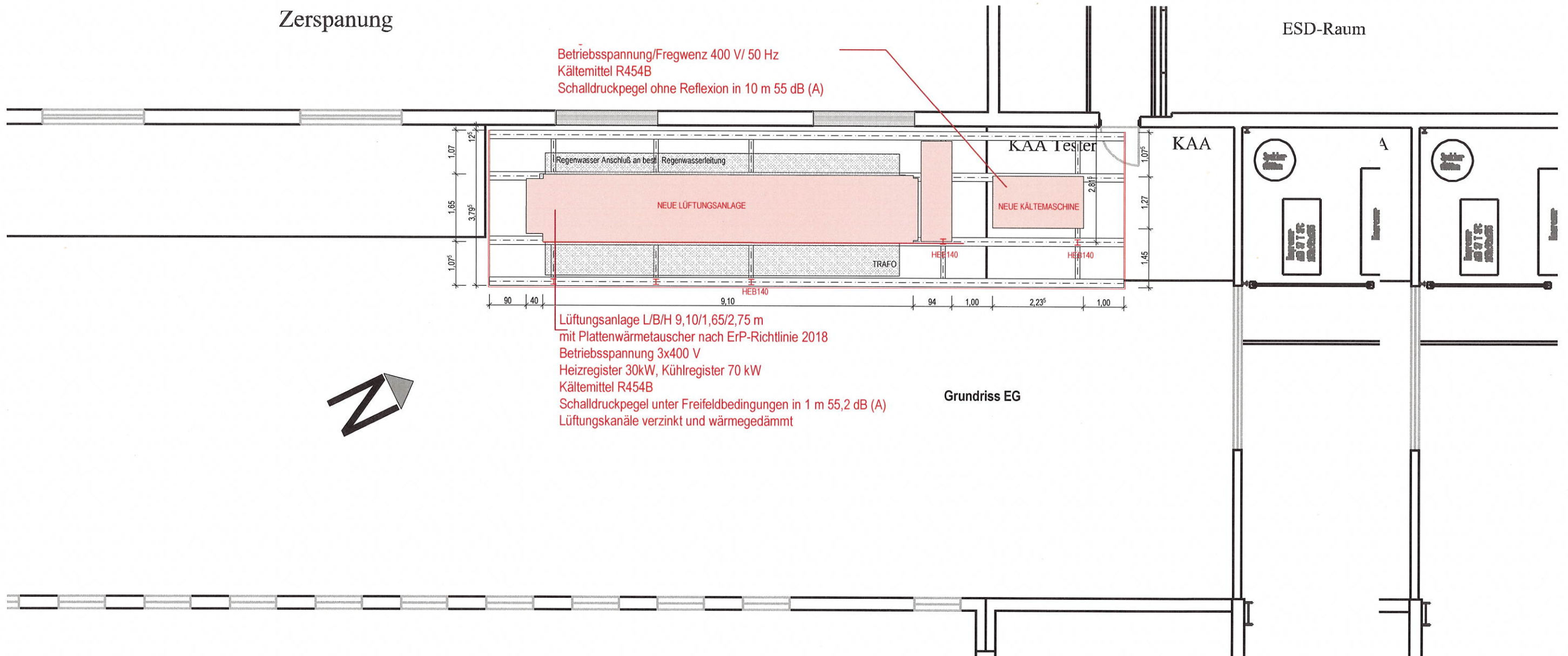

Grundriss + Ansicht Ost

Baugesuch
 Bauvorhaben: Errichtung einer Lüftungsanlage