

Stadt/Gemeinde: MARKDORF
 Gemarkung: MARKDORF
 Flur: -
 Landkreis: BODENSEEKRUIS

LAGEPLAN

zum Bauantrag (§4 LBOVVO)
 - zeichnerischer Teil -
 Auszug aus dem Liegenschaftskataster

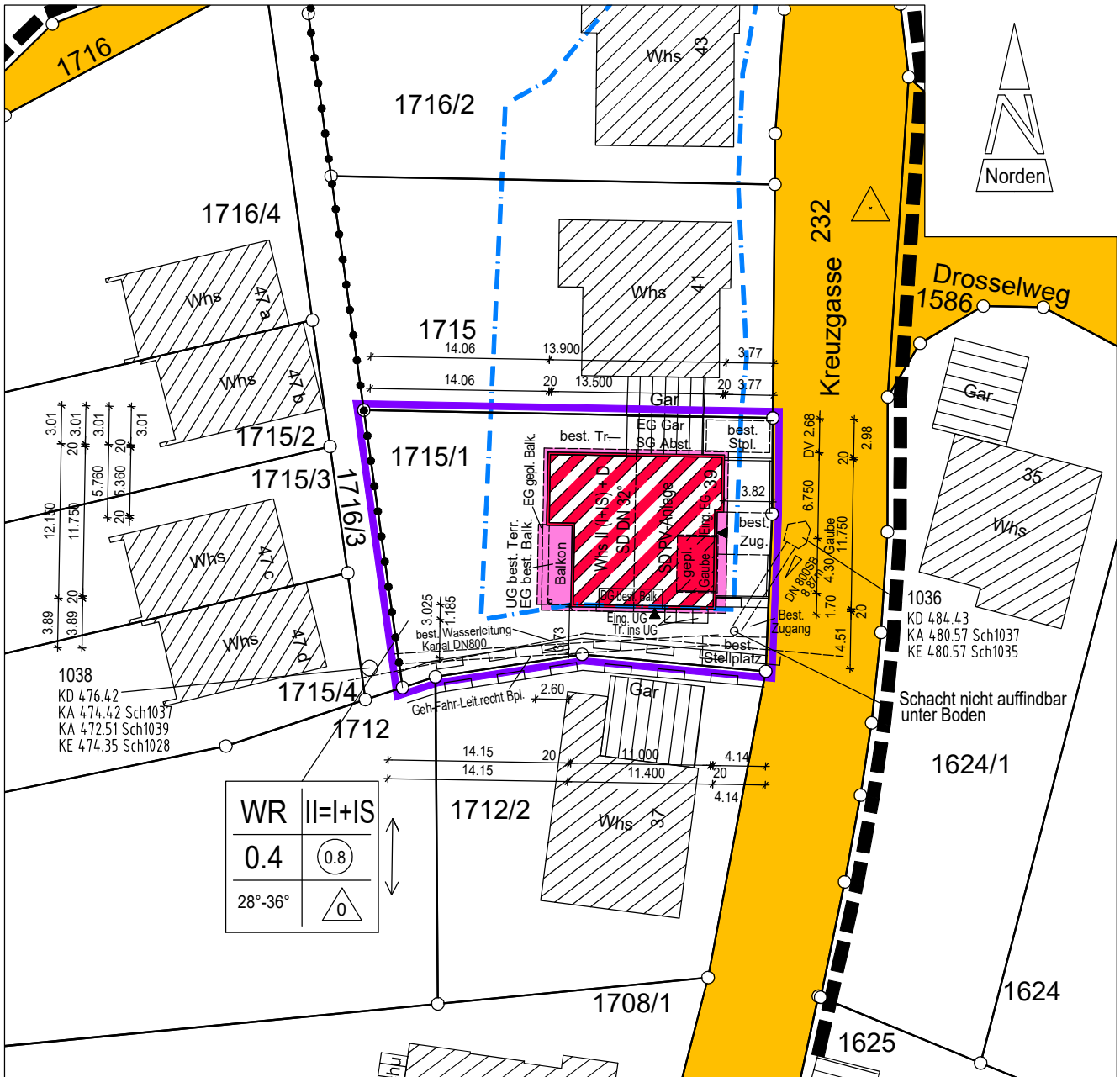

PlanNr.: 2023144KM22

M = 1 : 500

Markdorf, 28.11.2023
 geändert: 15.01.2024

Höhen im örtlichen Höhensystem.
 Kanal aus dem Bestandsplan der Gemeinde.
 Gebäude und Grenzen sind teilweise digitalisiert.
 Hinsichtlich etwa vorhandener unterirdischer Leitungen wird keine Gewähr übernommen.
 Gefertigt nach §2 Abs. 2-5 LBOVVO

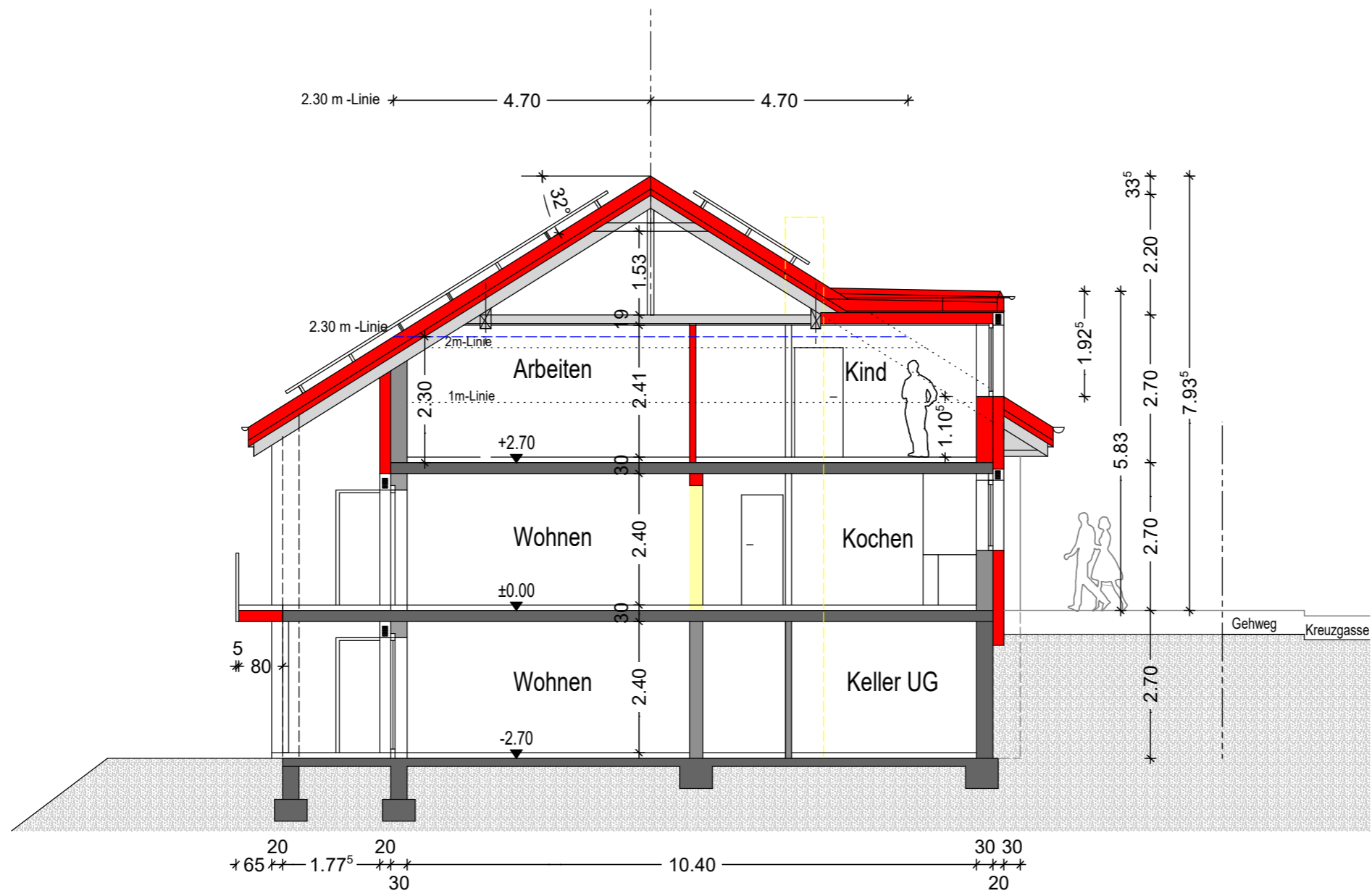

■ BAUANTRAG

ERRICHTUNG EINER DACHGAUBE UND
ENERGETISCHE SANIERUNG DES
ZWEIFAMILIENWOHNHAUSES

KREUZGASSE 39, 88677 MARKDORF
FLST.1715/1

PLANINHALT: SCHNITT A

MASSTAB: 1: 100

PLAN NR. 04 23.11.2023

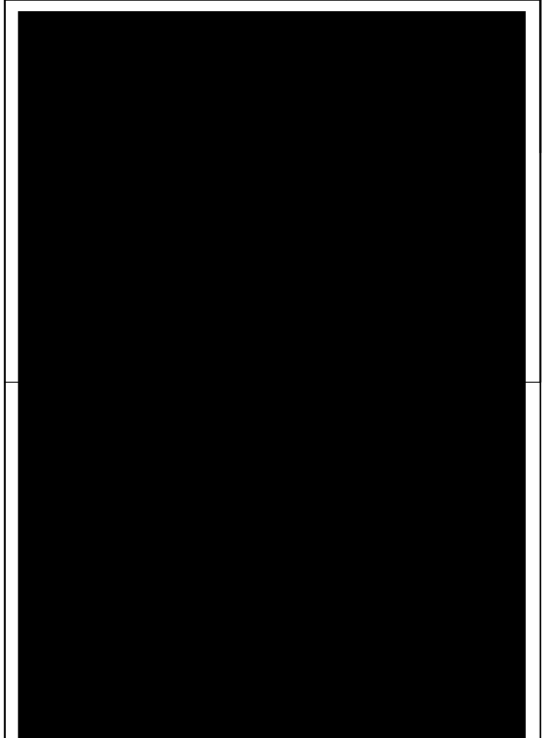



ANSICHT VON OSTEN

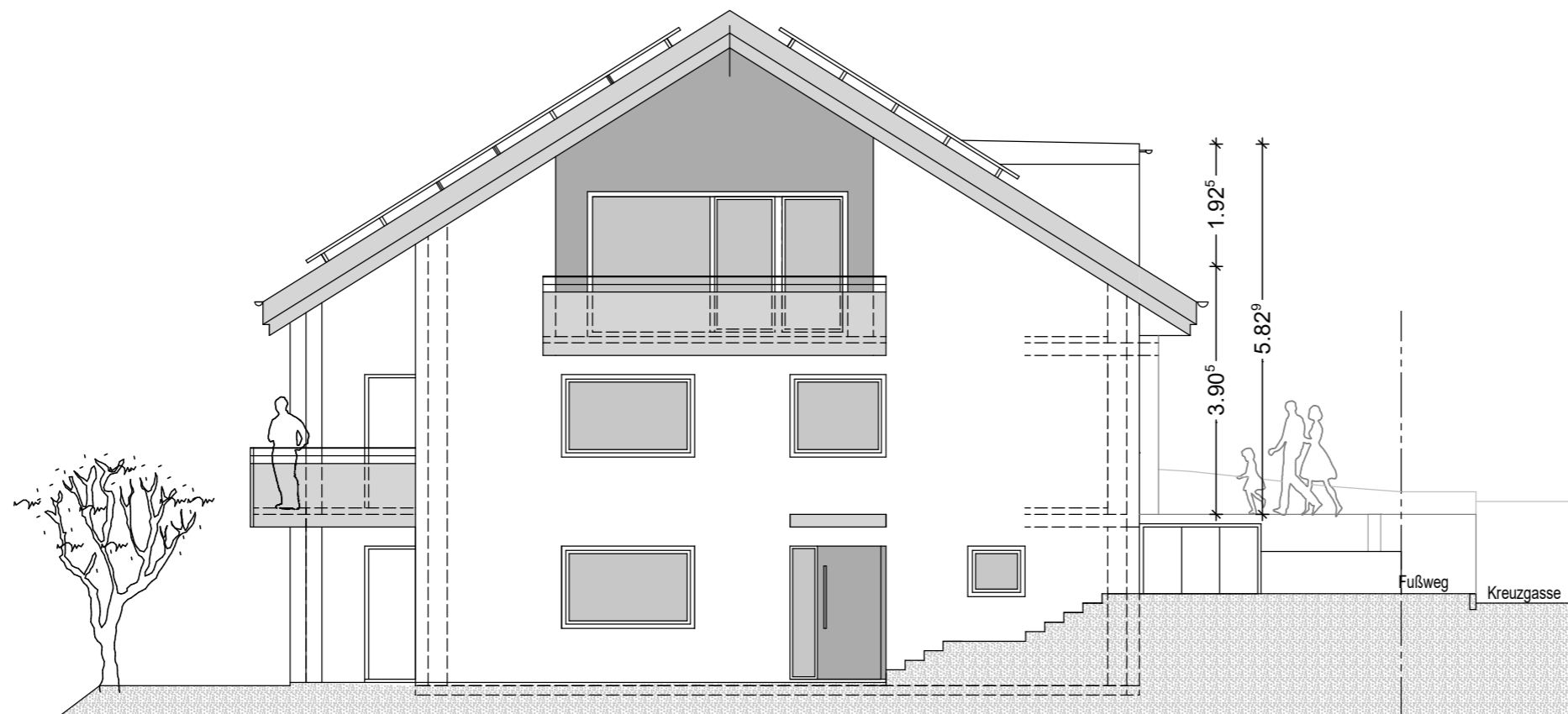

ANSICHT VON SÜDEN

BAUANTRAG

ERRICHTUNG EINER DACHGAUBE UND
ENERGETISCHE SANIERUNG DES
ZWEIFAMILIENWOHNHAUSES

KREUZGASSE 39, 88677 MARKDORF
FLST.1715/1

PLANINHALT: ANSICHTEN SÜD/ OST

MASSTAB: 1: 100

PLAN NR. 05 29.12.2023

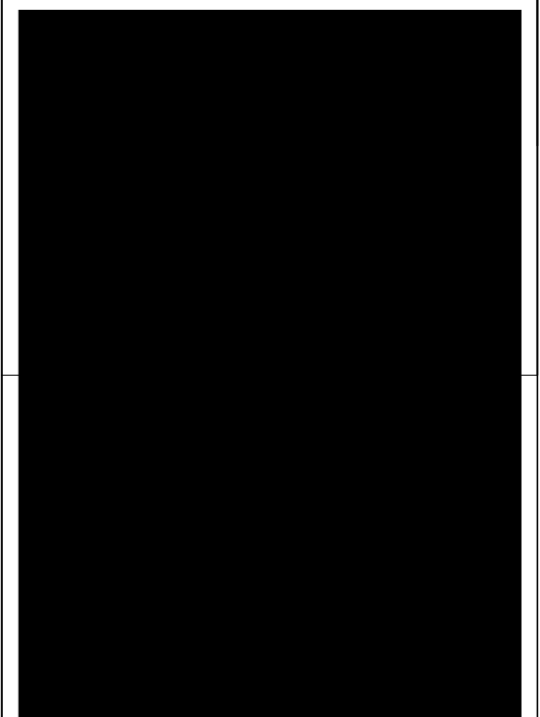

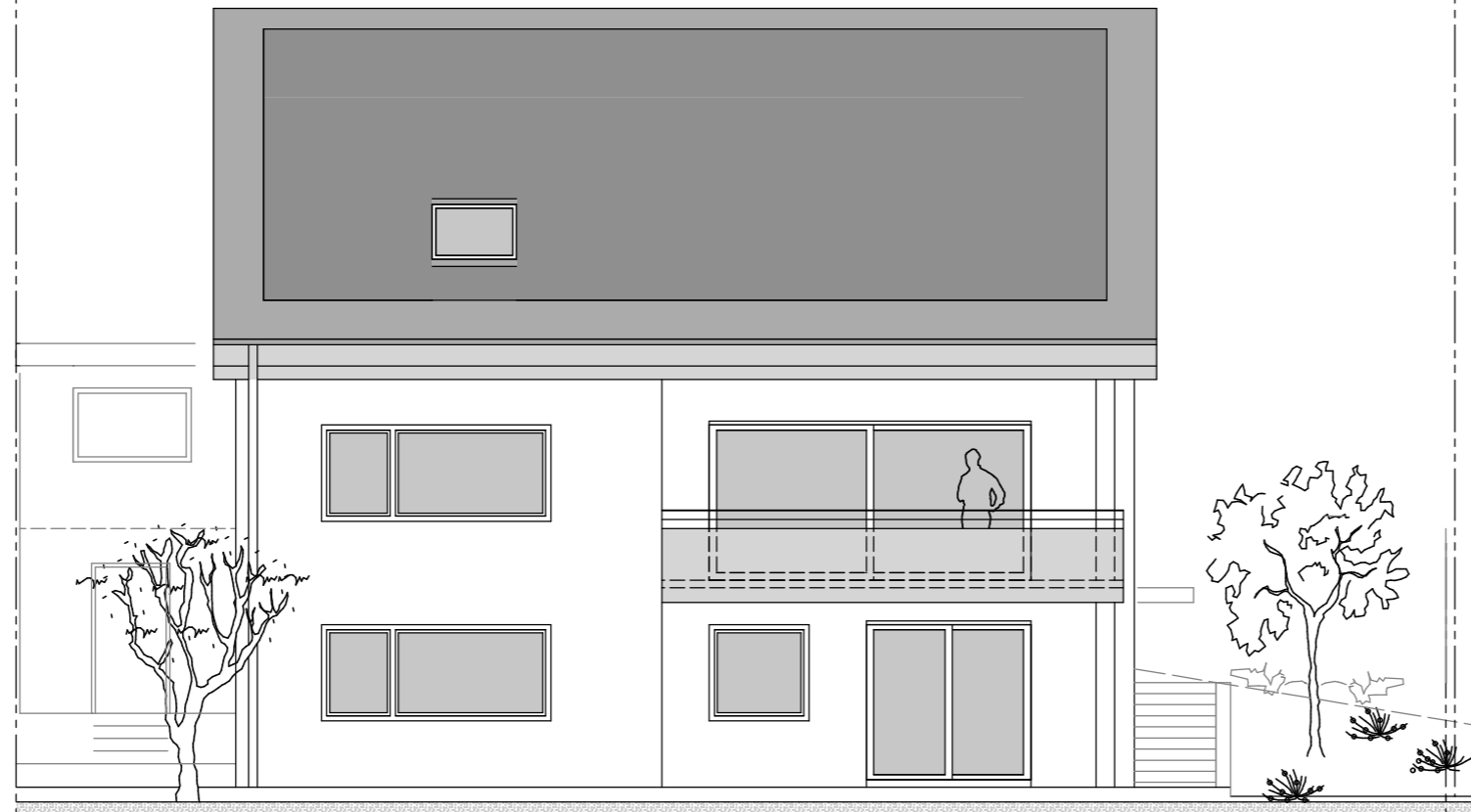

ANSICHT VON WESTEN

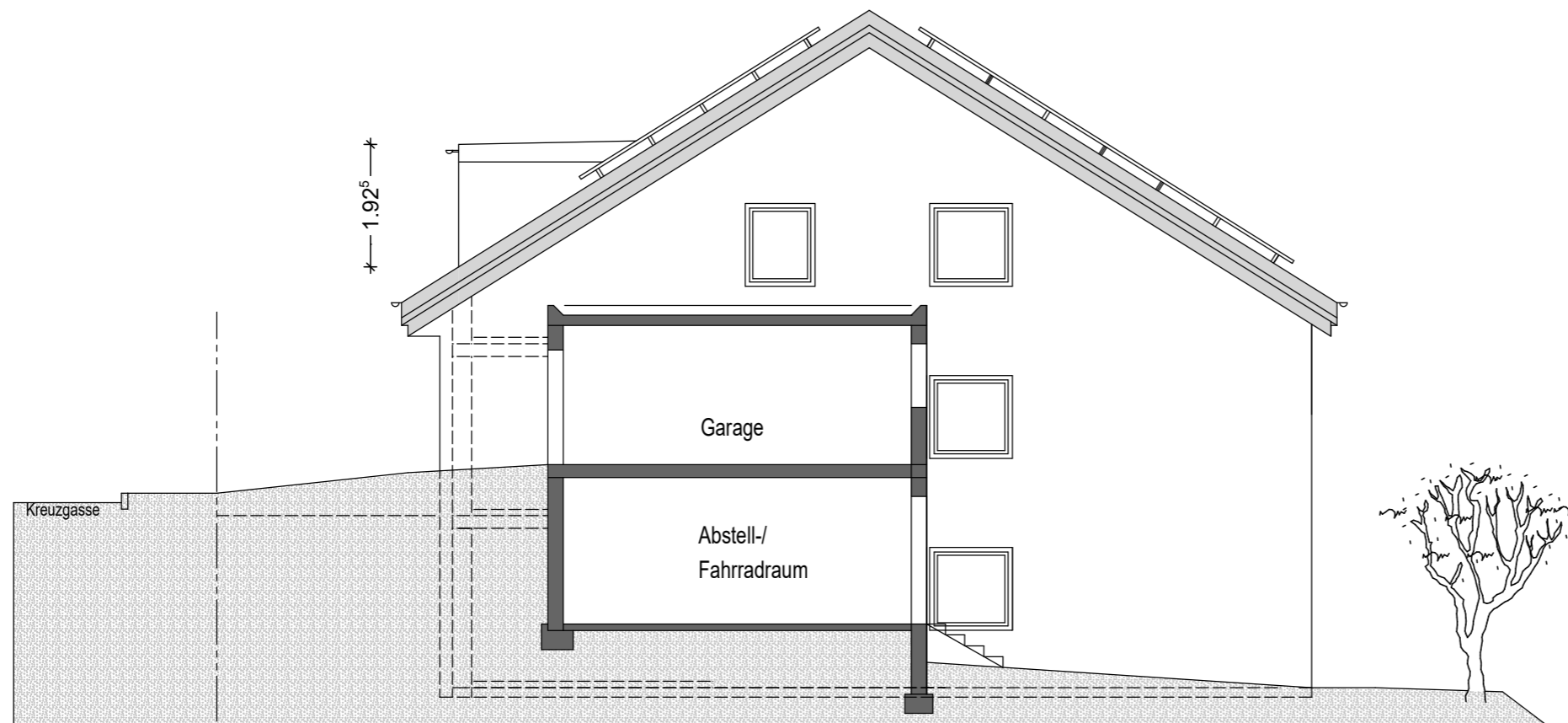

ANSICHT VON NORDEN

■ BAUANTRAG

ERRICHTUNG EINER DACHGAUBE UND
ENERGETISCHE SANIERUNG DES
ZWEIFAMILIENWOHNHAUSES

KREUZGASSE 39, 88677 MARKDORF
FLST.1715/1

PLANINHALT: ANSICHTEN NORD/ WEST

MASSTAB: 1: 100

PLAN NR. 06 29.12.2023

