

Stadt/Gemeinde: MARKDORF
Gemarkung: MARKDORF
Flur: -
Landkreis: BODENSEEKREIS

LAGEPLAN

zum Bauantrag (§4 LBOVVO)
- zeichnerischer Teil -
Auszug aus dem Liegenschaftskataster



PlanNr.: 2023136KM20

M = 1 : 500
Markdorf, 14.12.2023
Entwässerung ergänzt: 22.01.2024

Höhen im örtlichen Höhensystem.
Gebäude und Grenzen sind teilweise digitalisiert.
Hinsichtlich etwa vorhandener unterirdischer Leitungen wird keine Gewähr übernommen.
Gefertigt nach §2 Abs. 2-5 LBOVVO

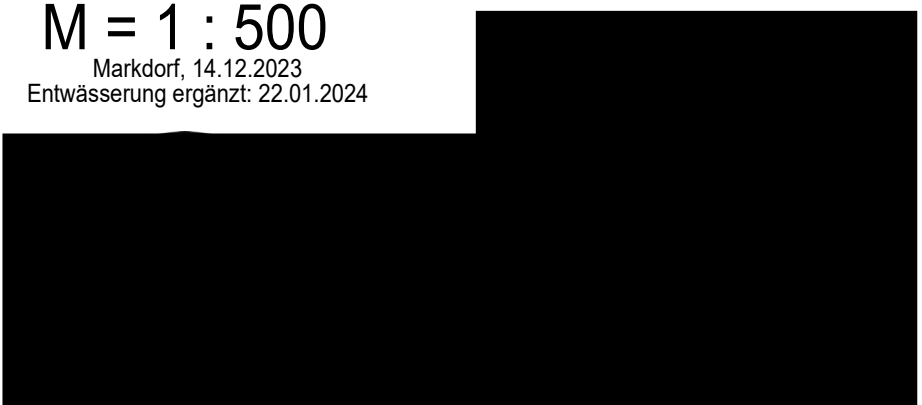

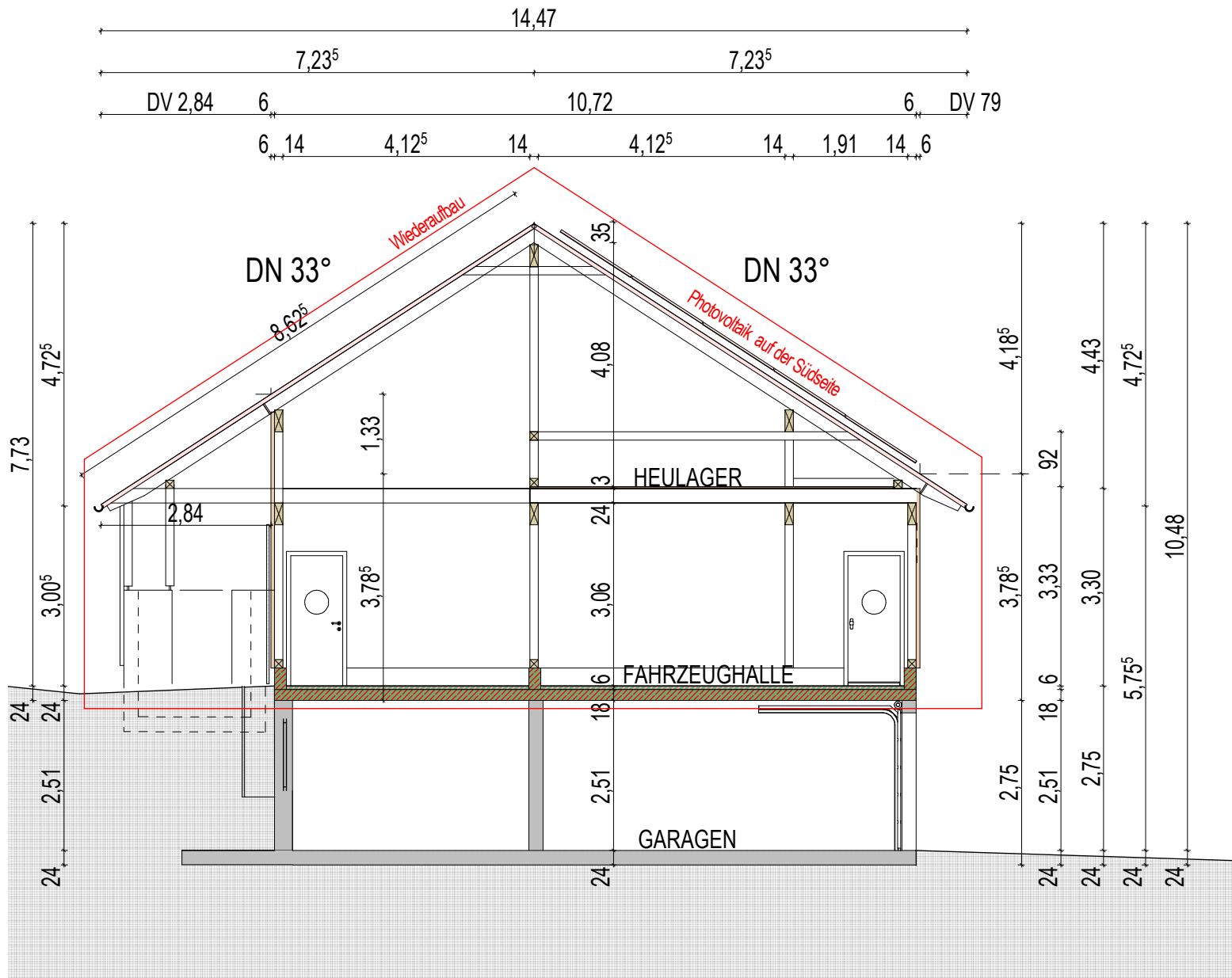

- Wiederaufbau
- Bestand
- Beton
- Holz

Massstab 1:100
 Datum 22.01.2024
 Plannummer 3.4

BAUGESUCH

SCHNITT A

Bauvorhaben: Wiederaufbau des brandzerstörten Gebäudes, Lilienweg 10, 88677 Markdorf

WIEDERAUFBAU ÖKONOMIEGEBÄUDE

Trapezblechdach
DN 33 °

WIEDERAUFBAU
Trapezblechdach
DN 6 °

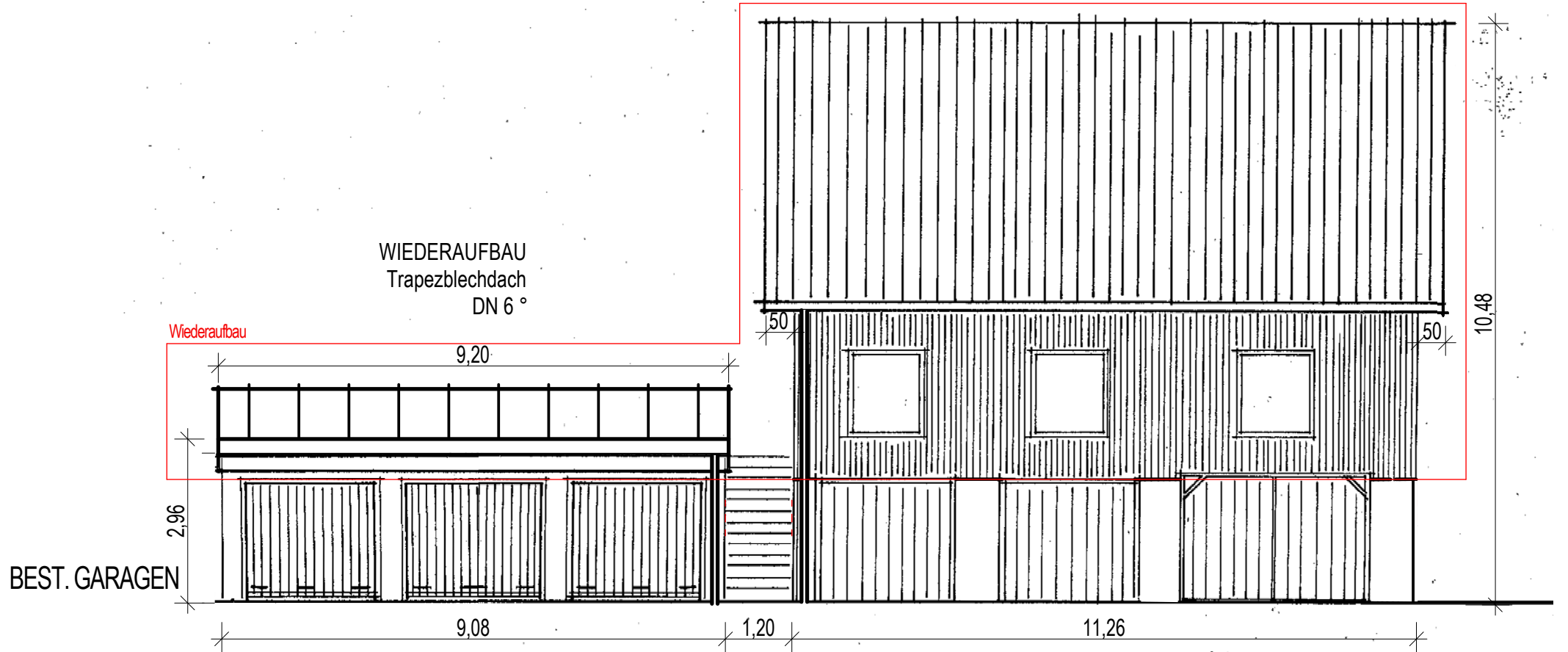

BEST. GARAGEN

- Wiederaufbau
- Bestand
- Beton
- Holz

BAUGESUCH

ANSICHT SÜD

Massstab 1:100
Datum 22.01.2024
Plannummer 3.6

Bauvorhaben: Wiederaufbau des brandzerstörten Gebäudes, Lilienweg 10, 88677 Markdorf

WIEDERAUFBAU ÖKONOMIEGEBÄUDE

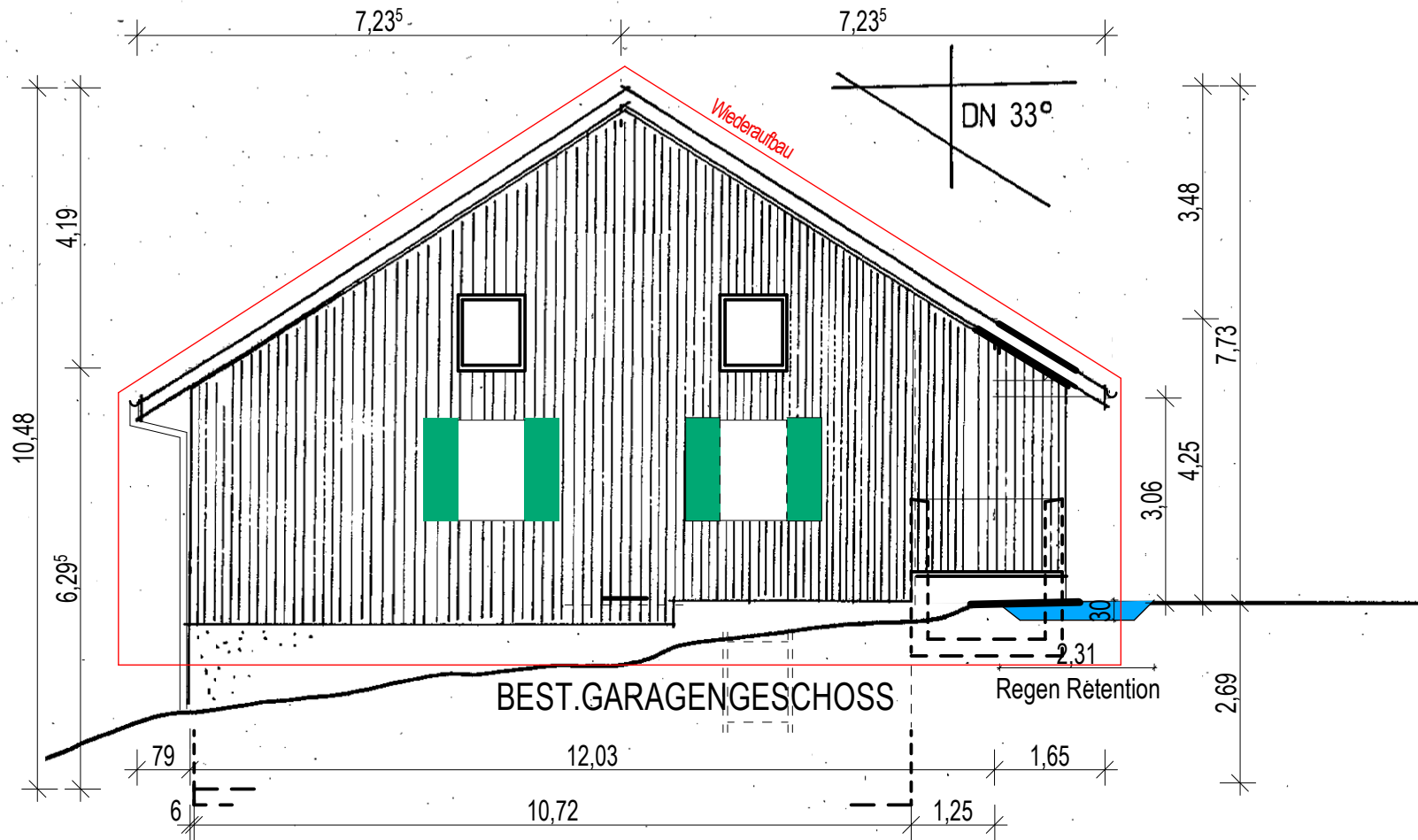

- Wiederaufbau
- Bestand
- Beton
- Holz

Masstab 1:100
Datum 22.01.2024
Plannummer 3.5

BAUGESUCH

ANSICHT OST

Bauvorhaben: Wiederaufbau des brandzerstörten Gebäudes, Lilienweg 10, 88677 Markdorf

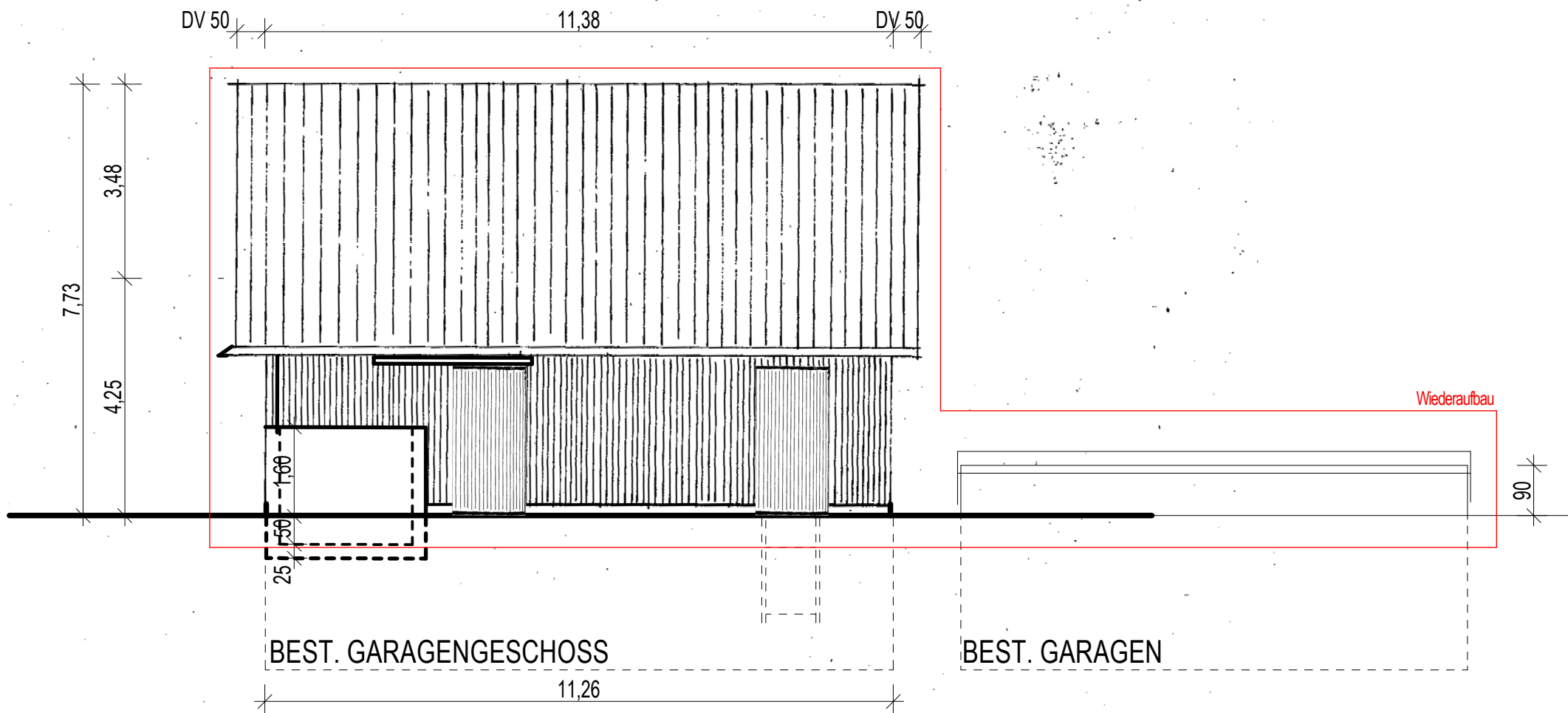

BAUGESUCH

ANSICHT NORD

Bauvorhaben: Wiederaufbau des brandzerstörten Gebäudes, Lilienweg 10, 88677 Markdorf

- Wiederaufbau
- Bestand
- Beton
- Holz

Massstab 1:100
 Datum 22.01.2024
 Plannummer 3.8

WIEDERAUFBAU ÖKONOMIEGEBÄUDE

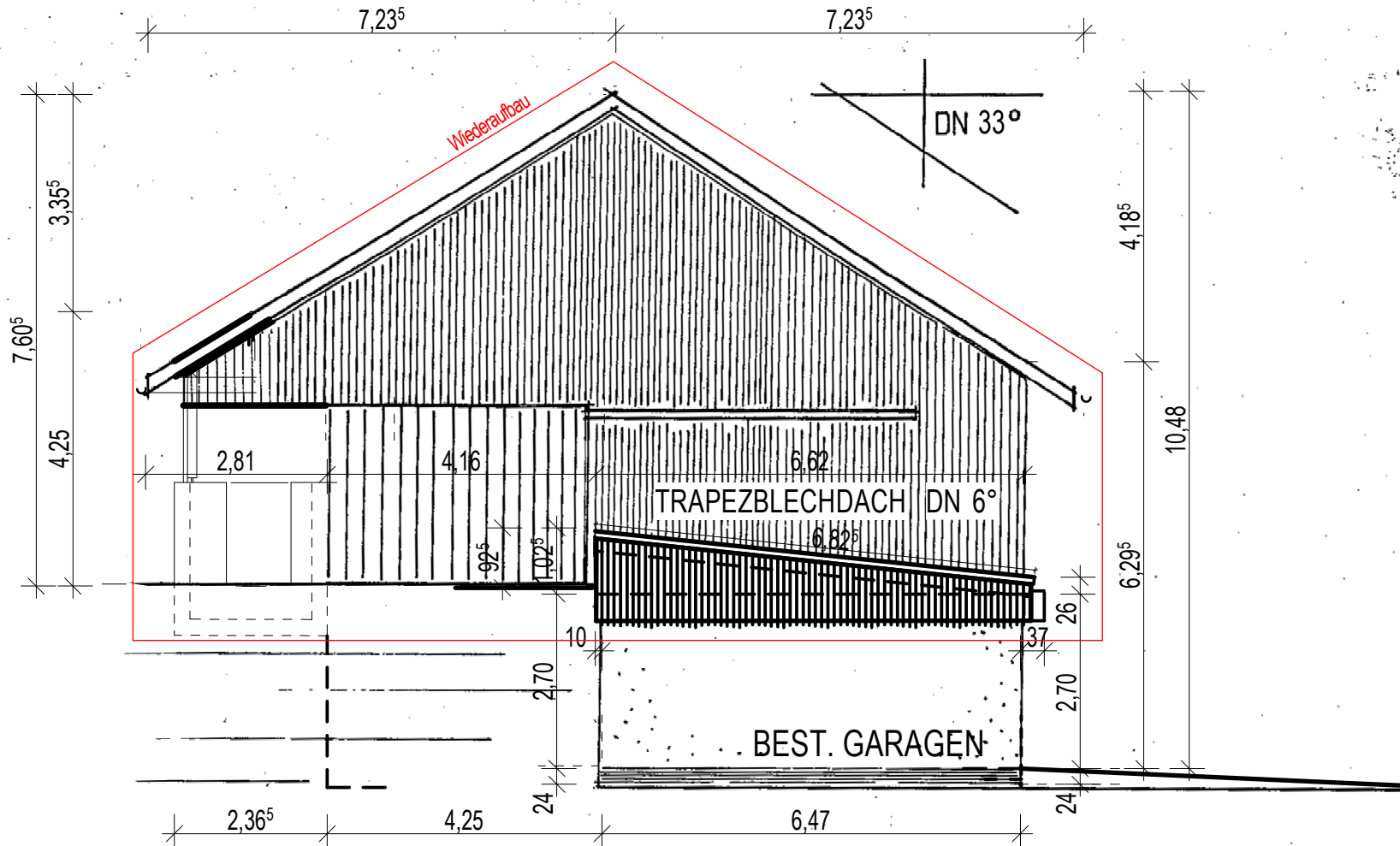

- Wiederaufbau
- Bestand
- Beton
- Holz

Maßstab 1:100
 Datum 22.01.2024
 Plannummer 3.7

BAUGESUCH

ANSICHT WEST

Bauvorhaben: Wiederaufbau des brandzerstörten Gebäudes, Lilienweg 10, 88677 Markdorf