

Lageplan

Maßstab 1:500

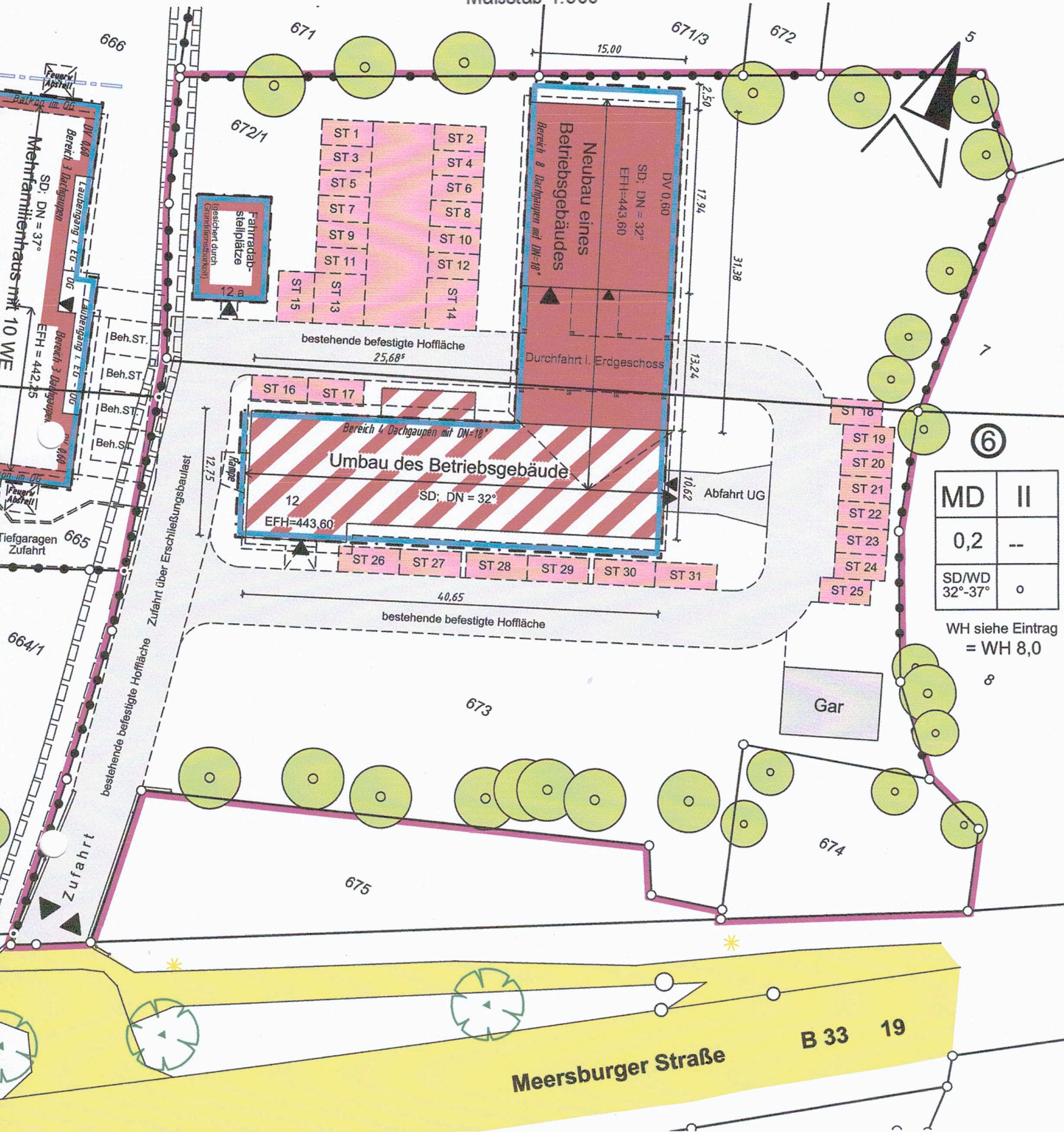

MD	II
0,2	--
SD/WD 32°-37°	o

WH siehe Eintrag
 = WH 8,0

Auszug aus dem Liegenschaftskataster
 gefertigt und nach § 4 LBO VVO ausgearbeitet:
 Friedrichshafen, den 27/11.2023

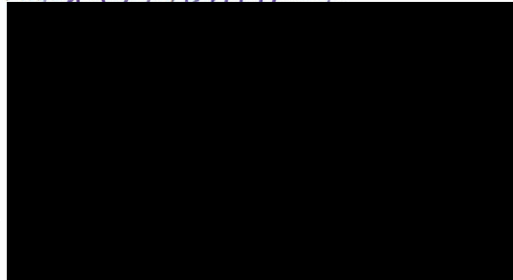

Hinsichtlich etwa vorhandener unterirdischer
 Leitungen wird keine Gewähr übernommen

Antrag Nr.: 23228

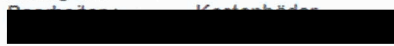

SCHNITT 1

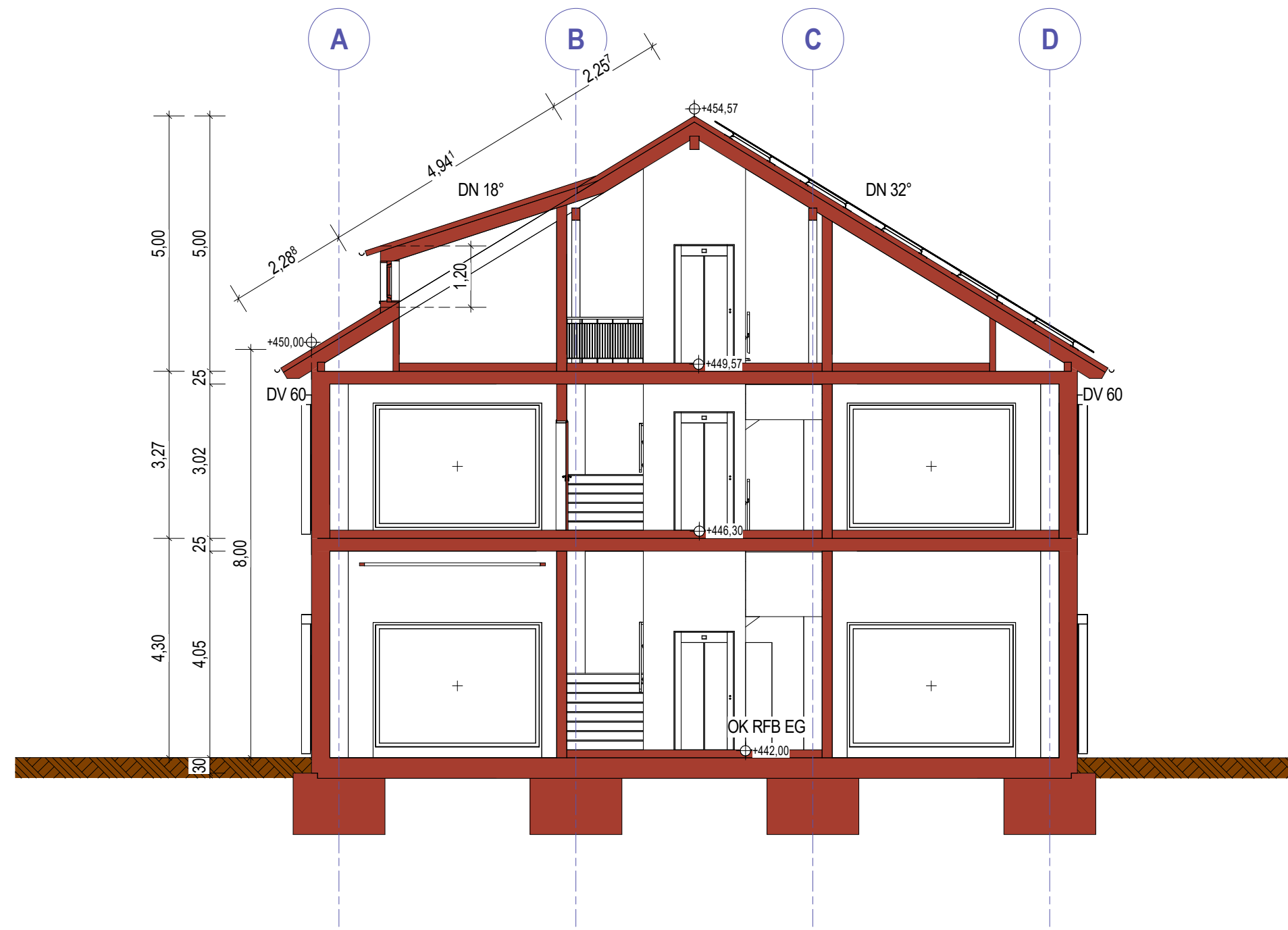

SCHNITT 2

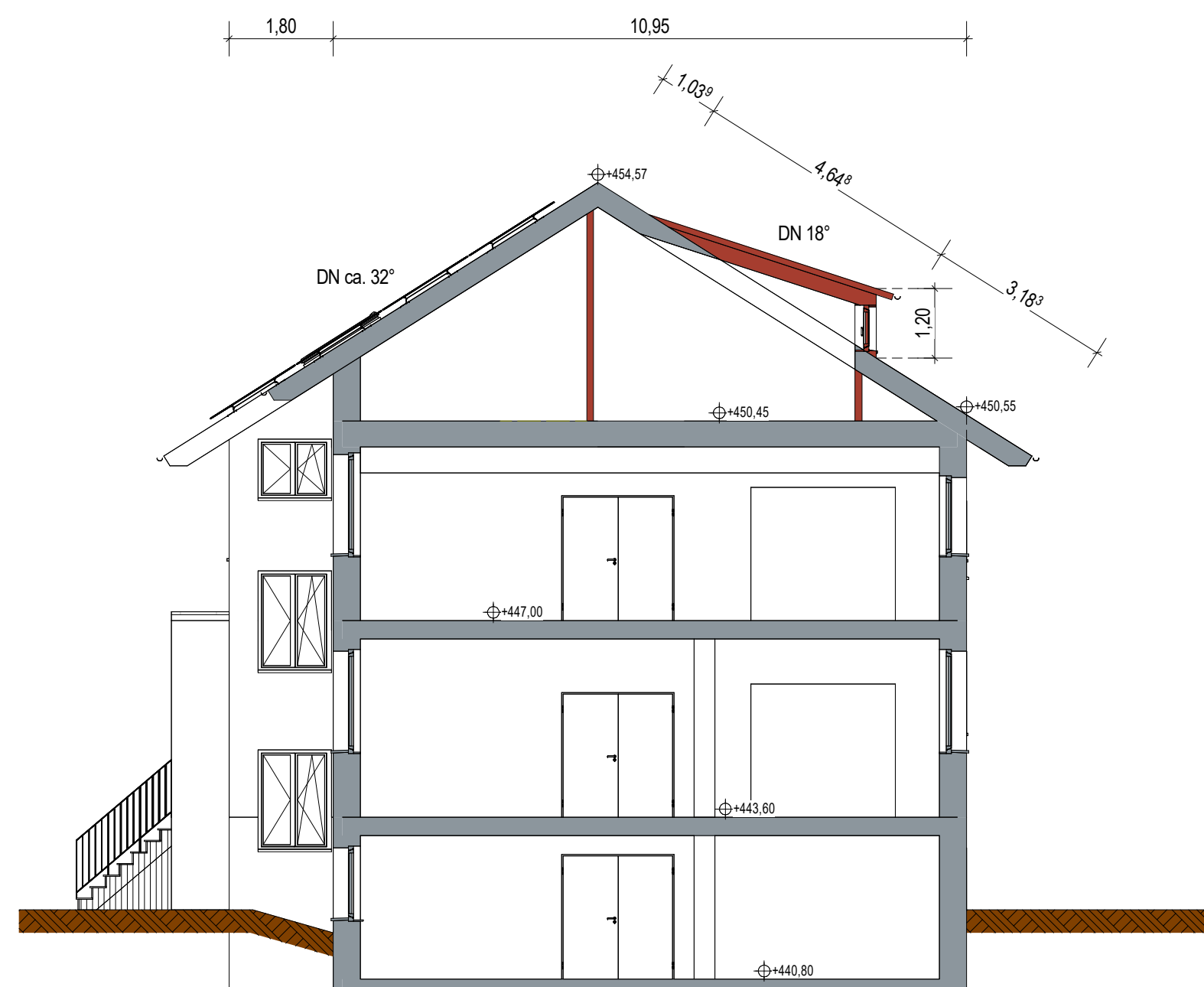

Projekt:		
Neubau eines Betriebsgebäudes KfW 40+ Kleingewerbe / Büros / Praxen Infrastruktur und Entwicklung ländlicher Raum		
Bauherrschaft:		
[Redacted]		
Bauort:		
Meersburger Str. 12a 88677 Markdorf-Ittendorf Flst.Nr.: 672/1, 673, 674		
Generalübernehmer:		
[Redacted]		
Plan:	M.:	Plan Nr.:
Schnitt 1 & 2	1 : 100	5
Unterschrift Bauherrschaft:		Unterschrift Architekt:
[Redacted]		[Redacted]
Gezeichnet:	Datum:	Plangröße:
[Redacted]	27.11.2023	57.00/45.00
Geändert:	Datum:	

NORDEN



OSTEN

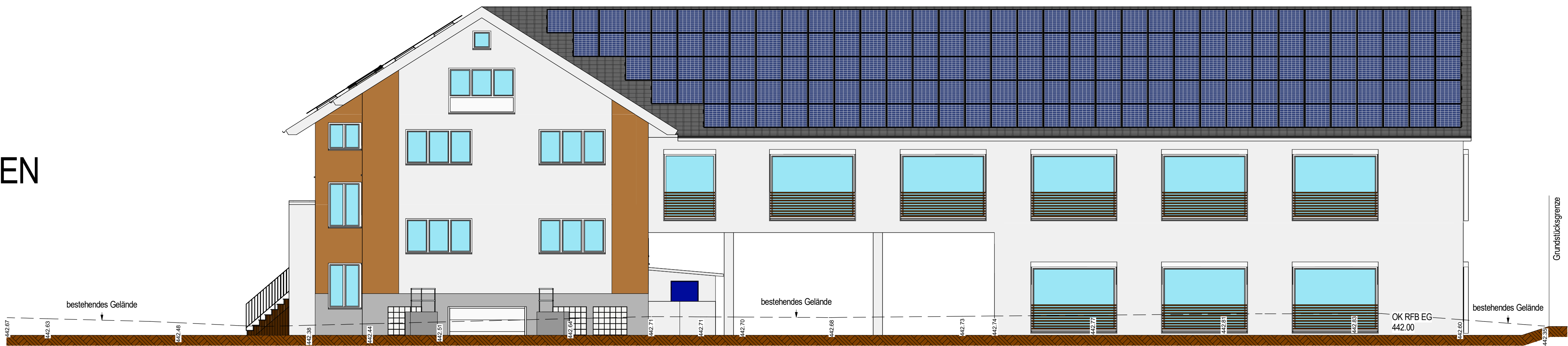

SÜDEN

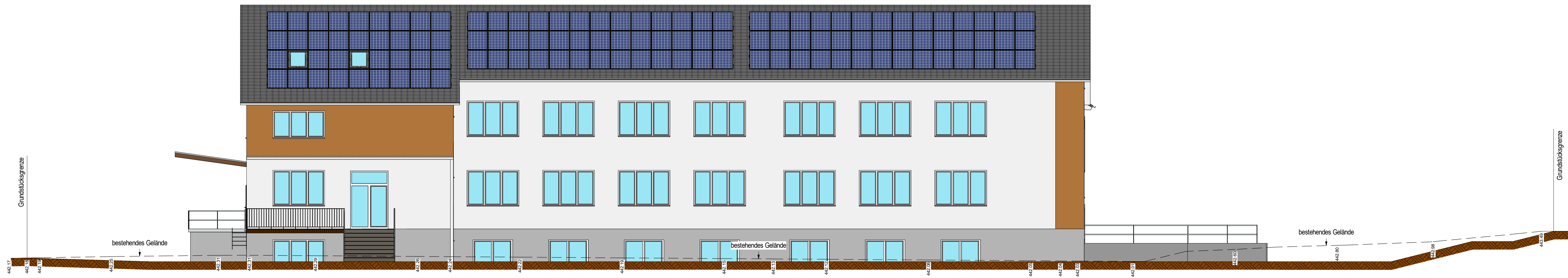

WESTEN



Projekt: Neubau eines Betriebsgebäudes KW 40+ Kleingewerbe / Büros / Praxen Infrastruktur und Entwicklung ländlicher Raum		
Bauherrschaft: [Redacted]		
Bauplatz: Meersburger Str. 12a 88677 Markdorf-Ittendorf Flst.Nr.: 672/1, 673, 674		
Generaltübernehmer: [Redacted]		
Plan: Ansichten N,O,S,W	M: 1 : 100	Plan Nr.: 6
Unterschrift Bauherrschaft: [Redacted]		Unterschrift Architekt: [Redacted]
Gezeichnet: [Redacted]	Datum: 27.11.2023	Plangröße: 93.00/80.00
Geändert:	Datum:	