

Stadt/Gemeinde: MARKDORF
Gemarkung: MARKDORF
Landkreis: BODENSEEKRIS

LAGEPLAN

Abbruch
zum Bauantrag (§4 LBOVVO)
- zeichnerischer Teil -
Auszug aus dem Liegenschaftskataster

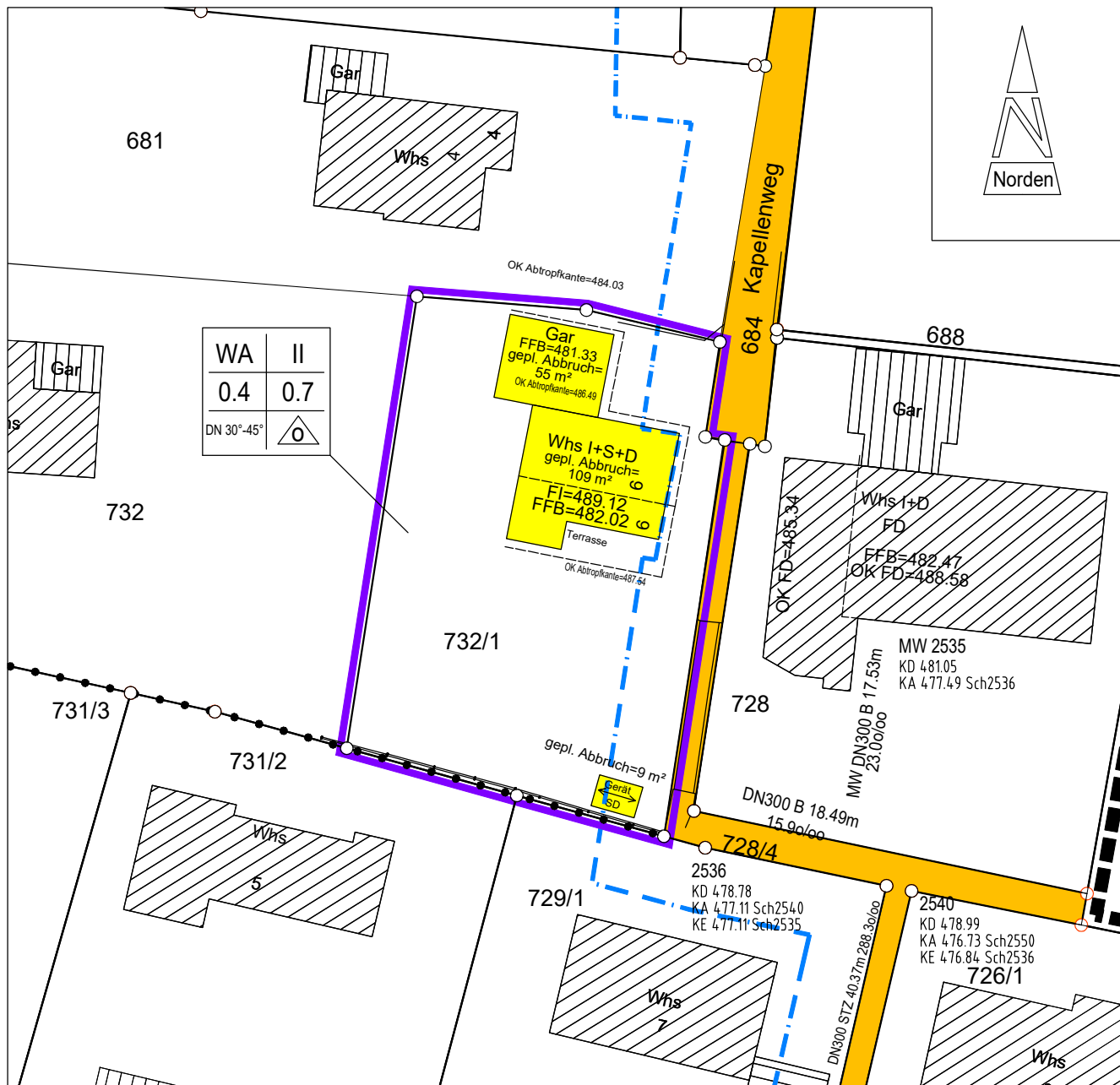

PlanNr.: 2022182KMab

M = 1 : 500

Markdorf, 21.03.2024

Höhen im Höhensystem DHHN2016

Gebäude und Grenzen sind teilweise digitalisiert.

Hinsichtlich etwa vorhandener unterirdischer Leitungen wird keine Gewähr übernommen.

Gefertigt nach §2 Abs. 2-5 LBOVVO

Stadt/Gemeinde: MARKDORF
 Gemarkung: MARKDORF
 Landkreis: BODENSEE-KREIS

LAGEPLAN

zum Bauantrag (§4 LBOVVO)
 - zeichnerischer Teil -
 Auszug aus dem Liegenschaftskataster

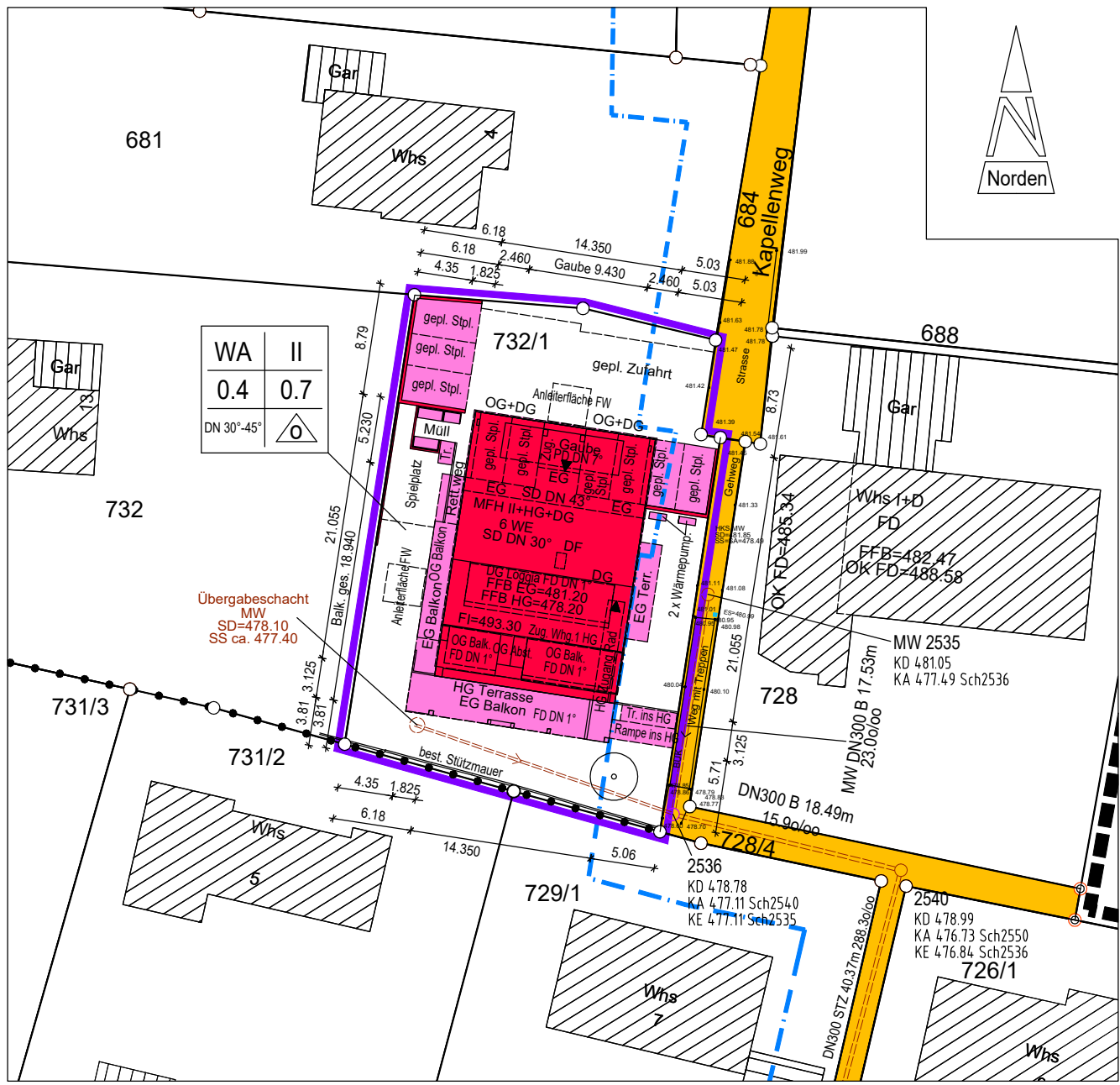

PlanNr.: 2022182KM20

M = 1 : 500
 Markdorf, 21.03.2024

- Kanal vor Ort aufgenommen.
- Höhen im Höhensystem DHHN2016
- Gebäude und Grenzen sind teilweise digitalisiert.
- Hinsichtlich etwa vorhandener unterirdischer Leitungen wird keine Gewähr übernommen.
- Gefertigt nach §2 Abs. 2-5 LBOVVO

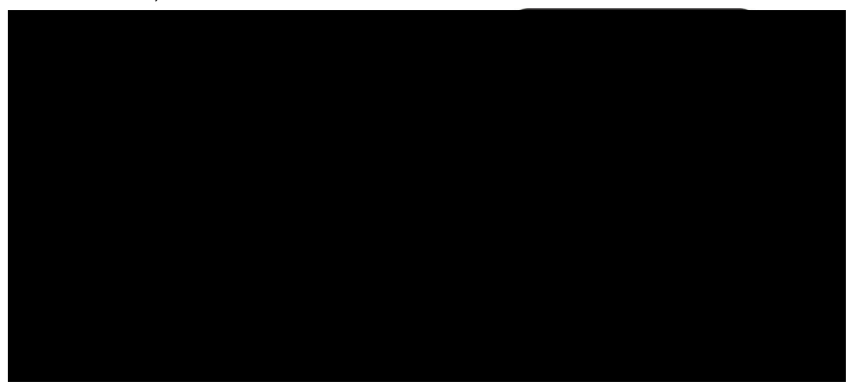

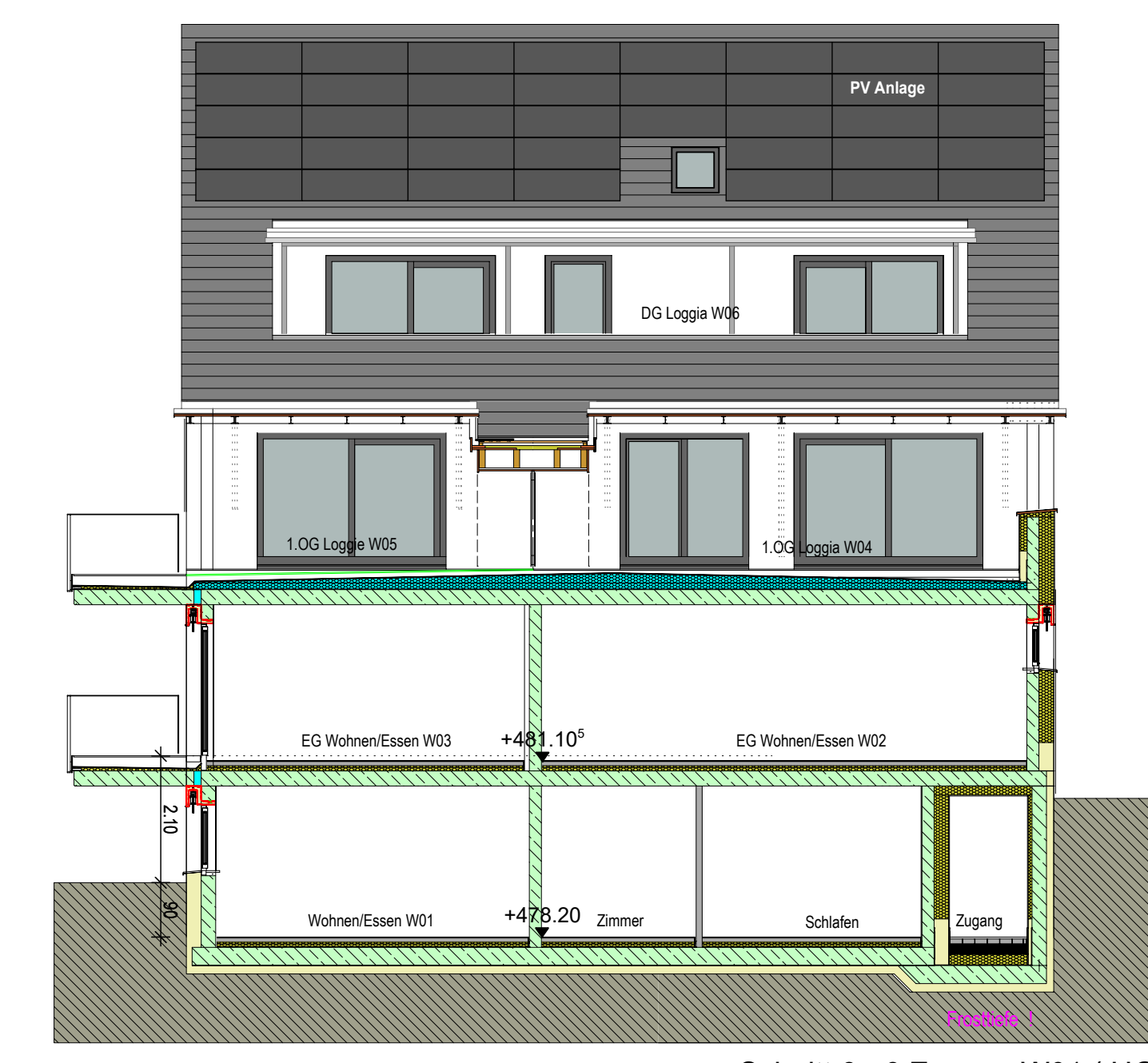
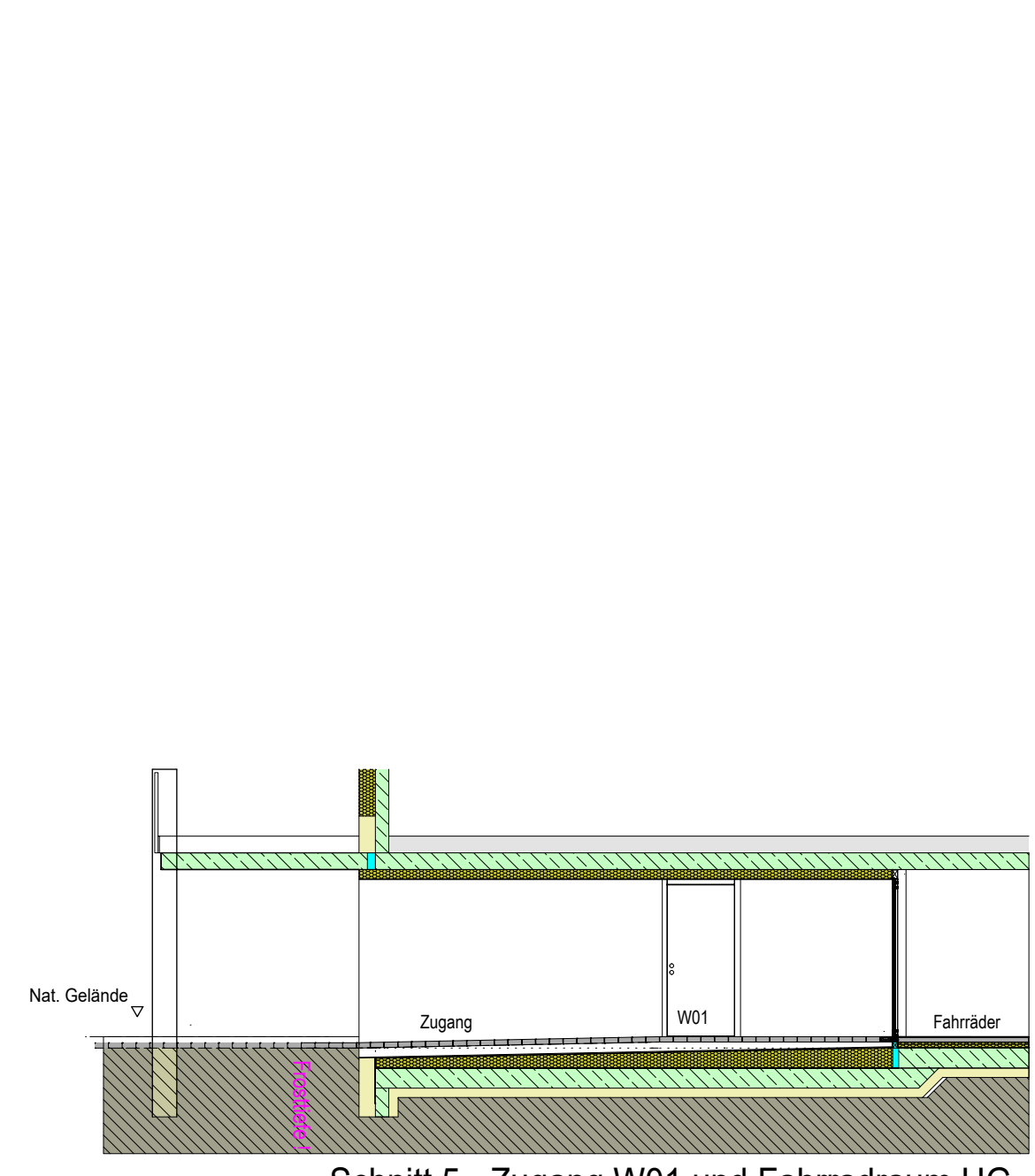
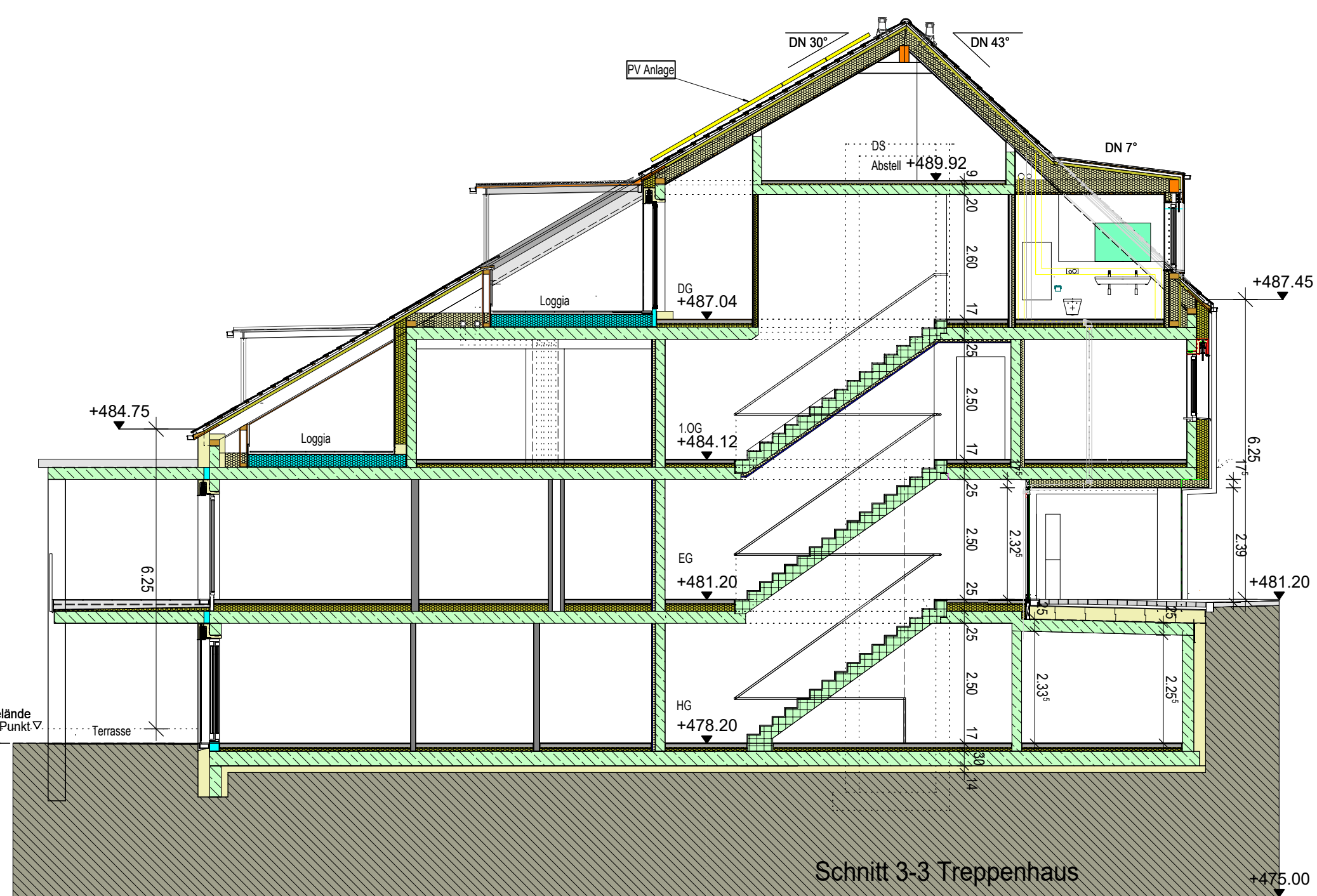
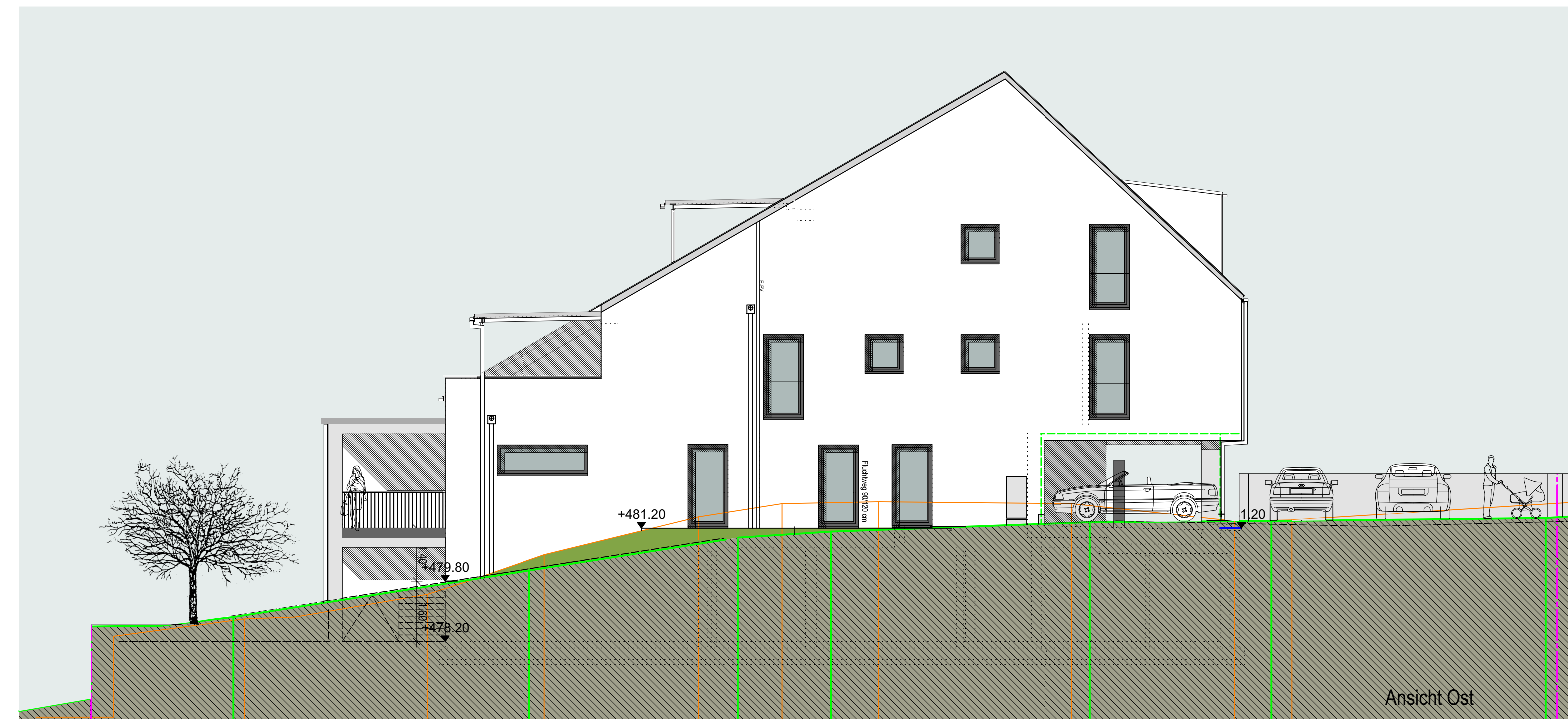
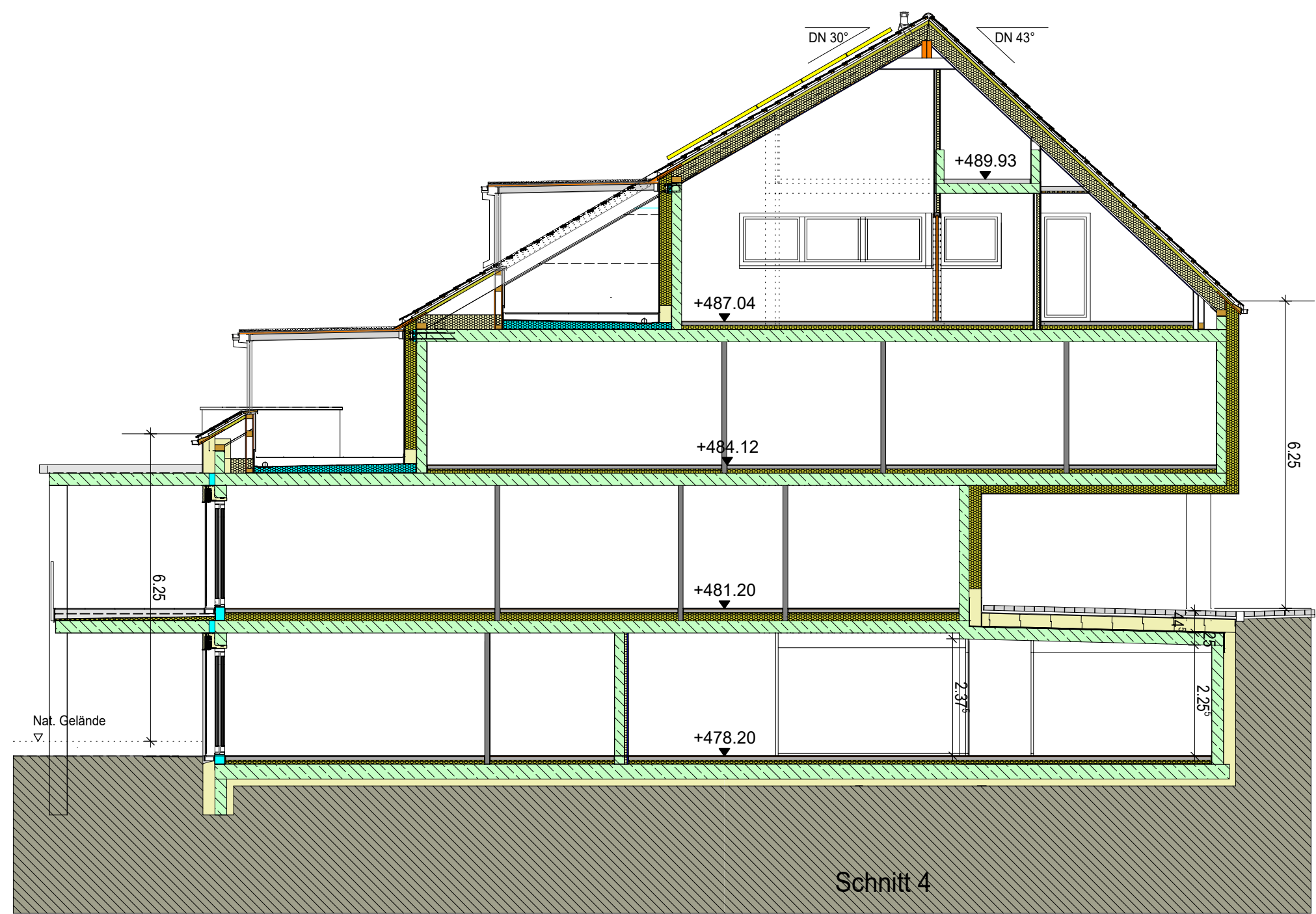
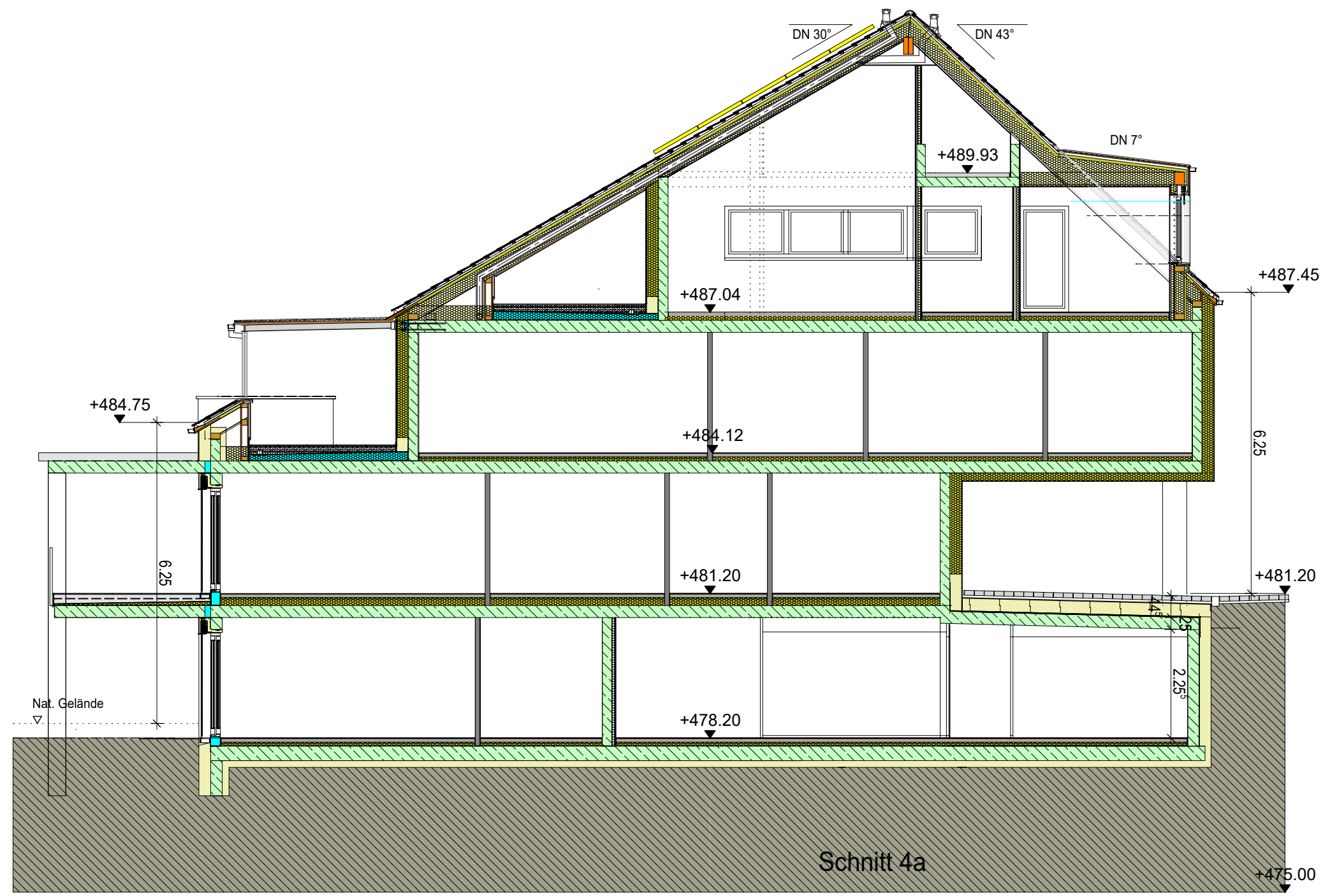

— Best. Gelände in der Hausflucht
 — Best. Gelände an der Grundstücksgrenze

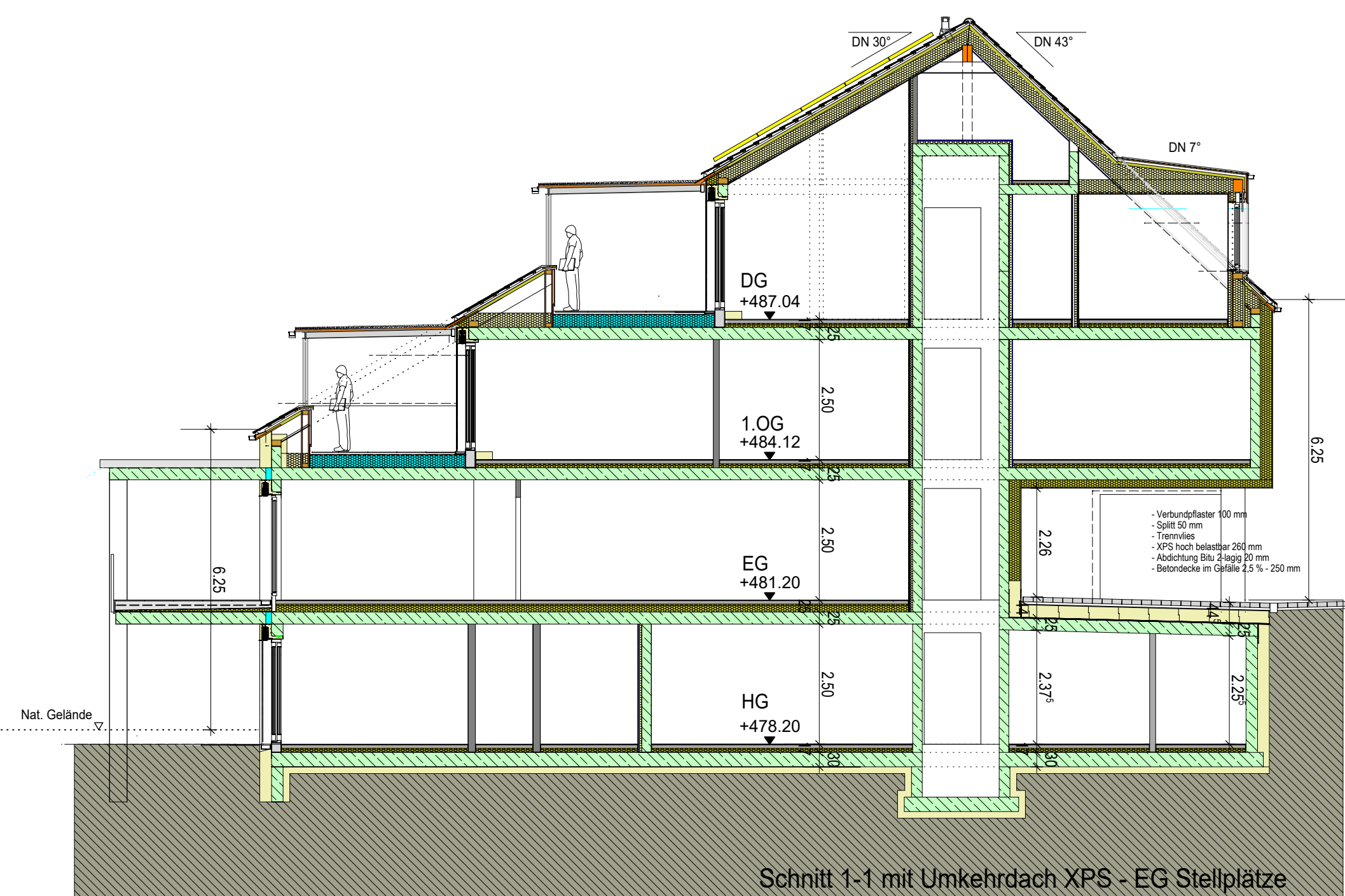
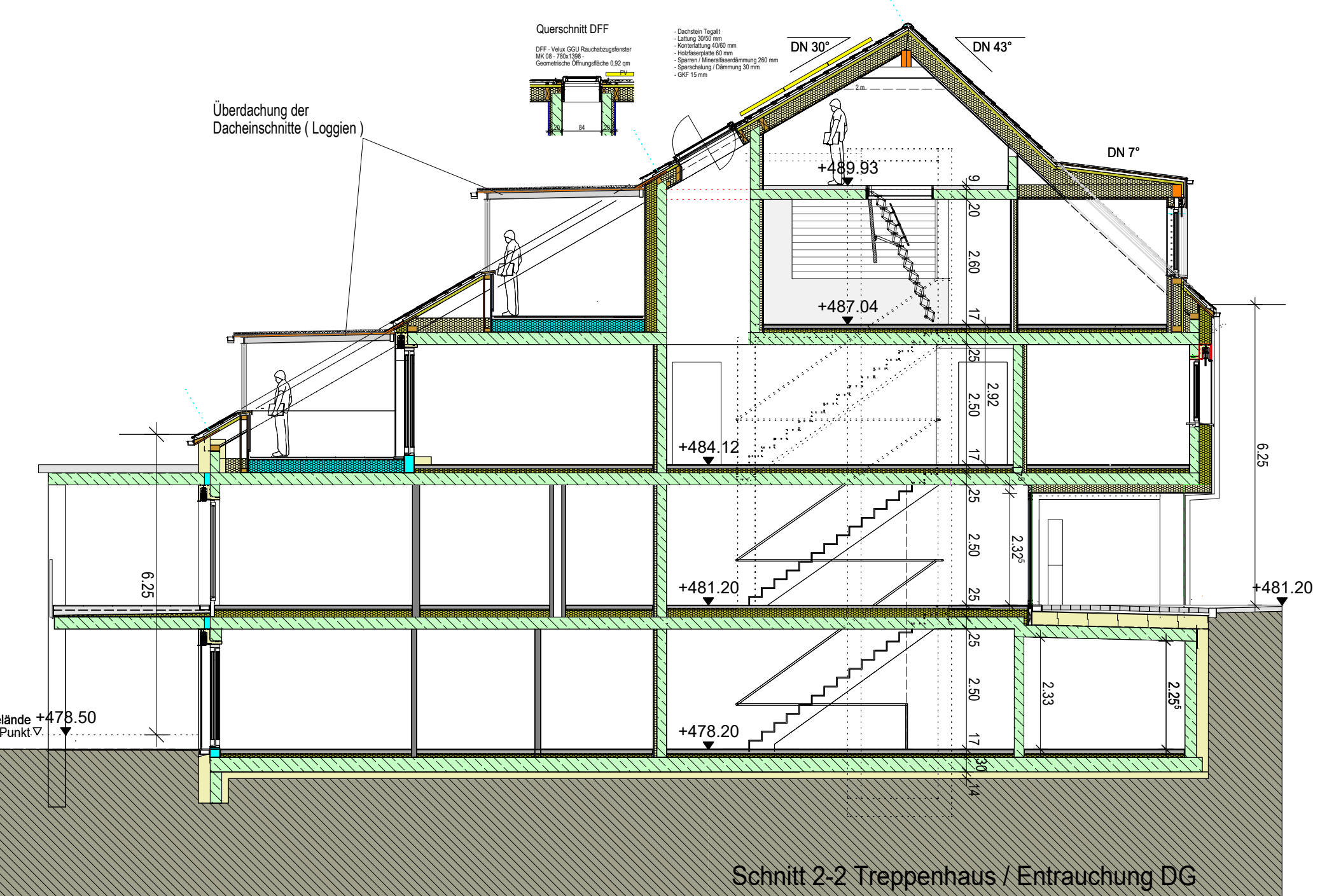

Neubau eines Mehrfamilienhauses - Kapellenweg 6

Baugrundstück: Markdorf
 Flurstück: 732/1
 Kapellenweg 6 - 88677 Markdorf

Ansichten + Schnitte 1-6

M 1/100
 GEFERTIGT: 19.03.2024