

Landkreis: Bodenseekreis
 Stadt: Markdorf
 Gemarkung: Markdorf
 Ortsteil:
 Bebauungsplan: "Riedwiesen, Teilgebiet IV"

LAGEPLAN

zeichnerischer Teil zum Bauantrag
 (§ 4 LBOVVO)
 Maßstab: 1 : 500

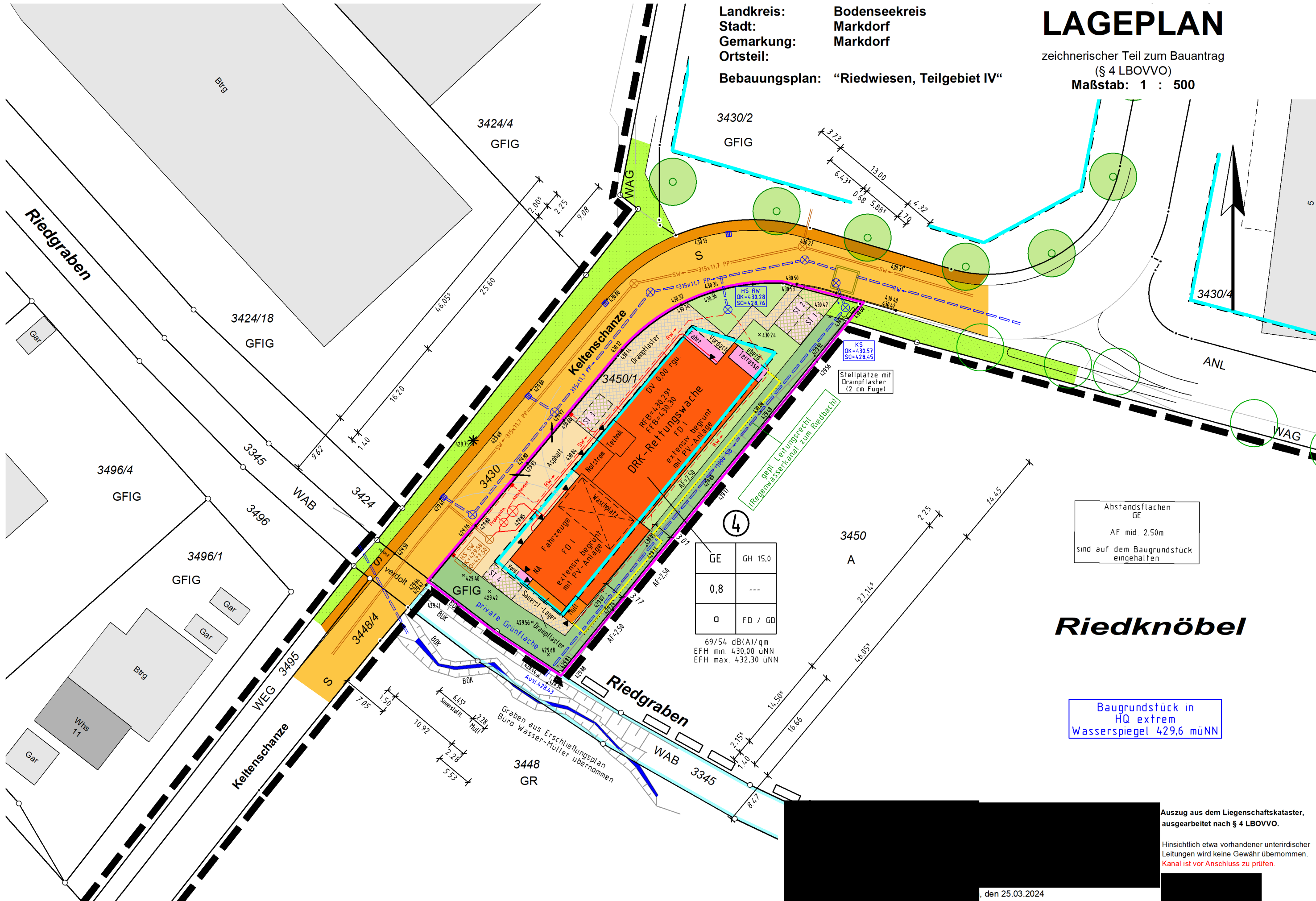

Abstandsflächen
 GE
 AF mit 2,50m
 sind auf dem Baugrundstück
 eingehalten

GE	GH 15,0
0,8	---
0	FD / GD

69/54 dB(A)/qm
 EFH min 430,00 uNN
 EFH max 432,30 uNN

Riedknöbel

Baugrundstück in
 HQ extrem
 Wasserspiegel 429,6 müNN

Auszug aus dem Liegenschaftskataster,
 ausgearbeitet nach § 4 LBOVVO.
 Hinsichtlich etwa vorhandener unterirdischer
 Leitungen wird keine Gewähr übernommen.
 Kanal ist vor Anschluss zu prüfen.

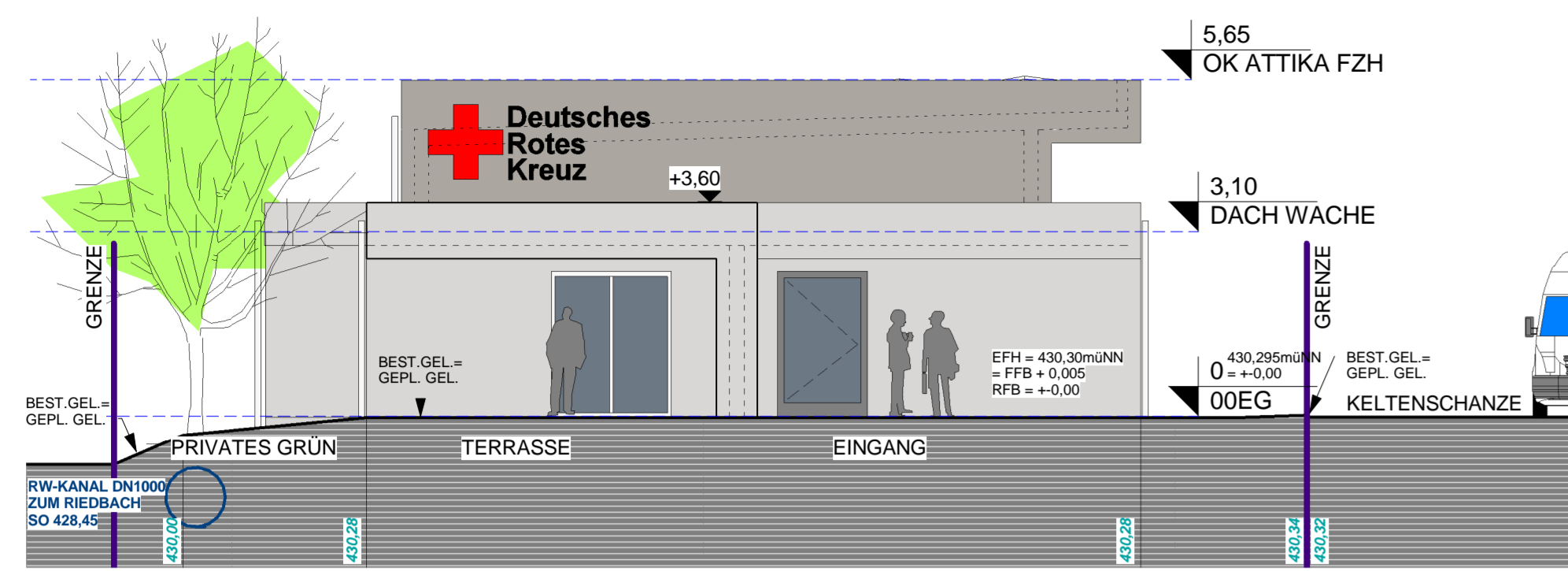

NORD-OST

M 1 : 100

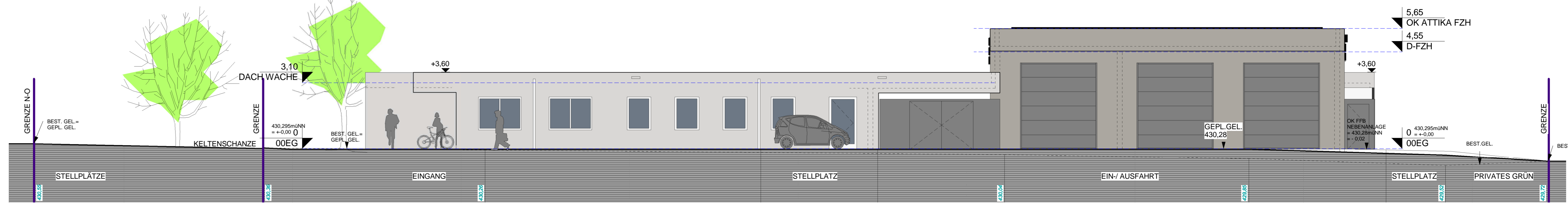

NORD-WEST

M 1 : 100

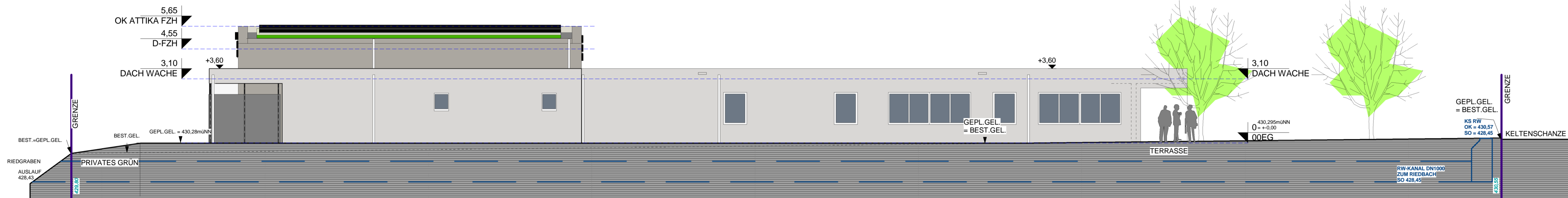

SÜD-OST

M 1 : 100

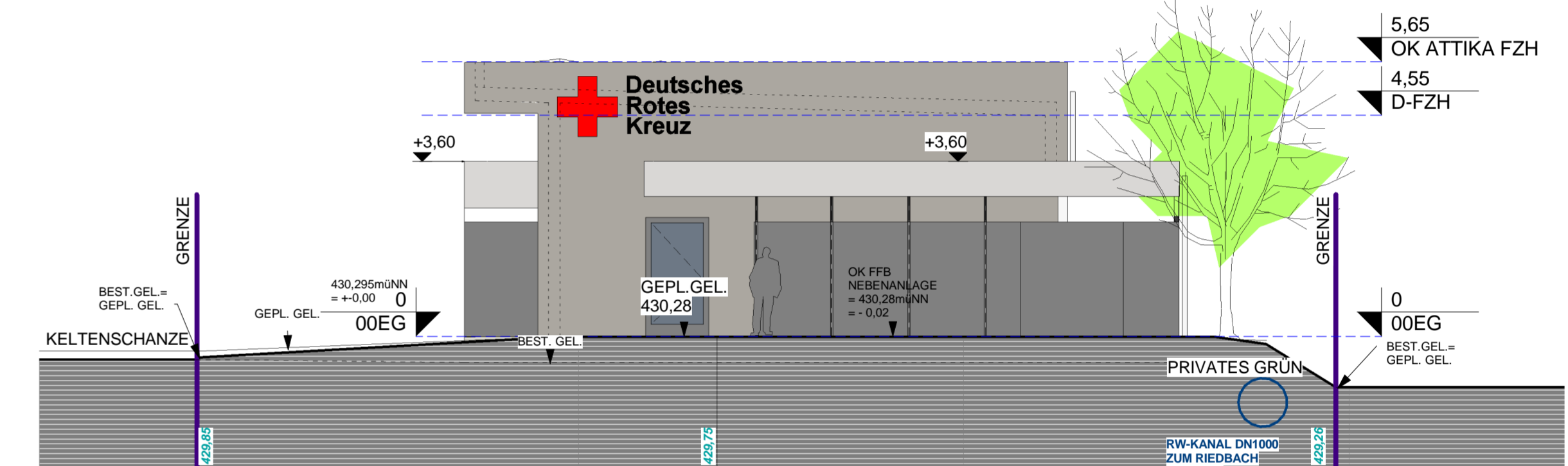

SÜD-WEST

M 1 : 100

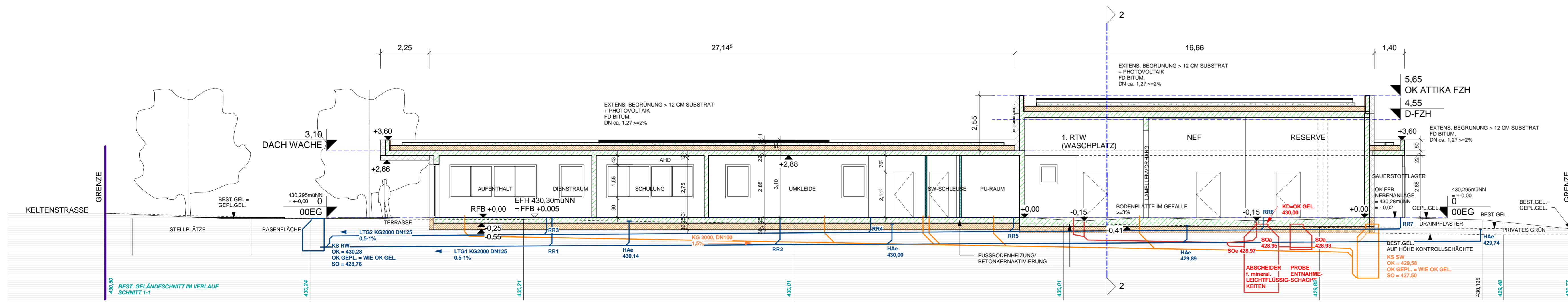

1

M 1 : 100

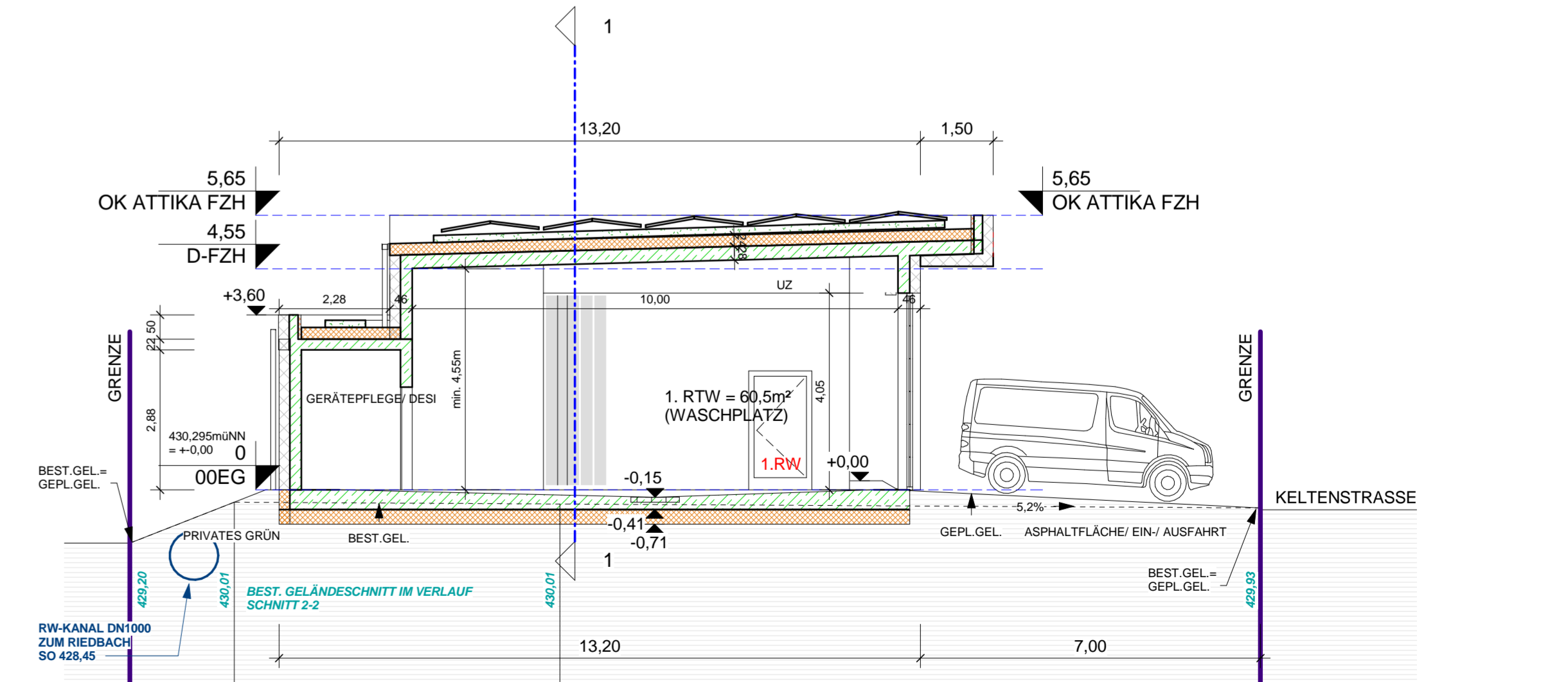

2

M 1 : 100