

Kreis Bodenseekreis
 Gemeinde Markdorf
 Gemarkung Riedheim

Typ 2	II
140 m ²	WH 6,50 m FH 9,50 m
a H2 Wo	SD DN 35°

LAGEPLAN - zeichnerischer Teil - zum Bauantrag (§ 4 LBOVVO)

Maßstab 1:500

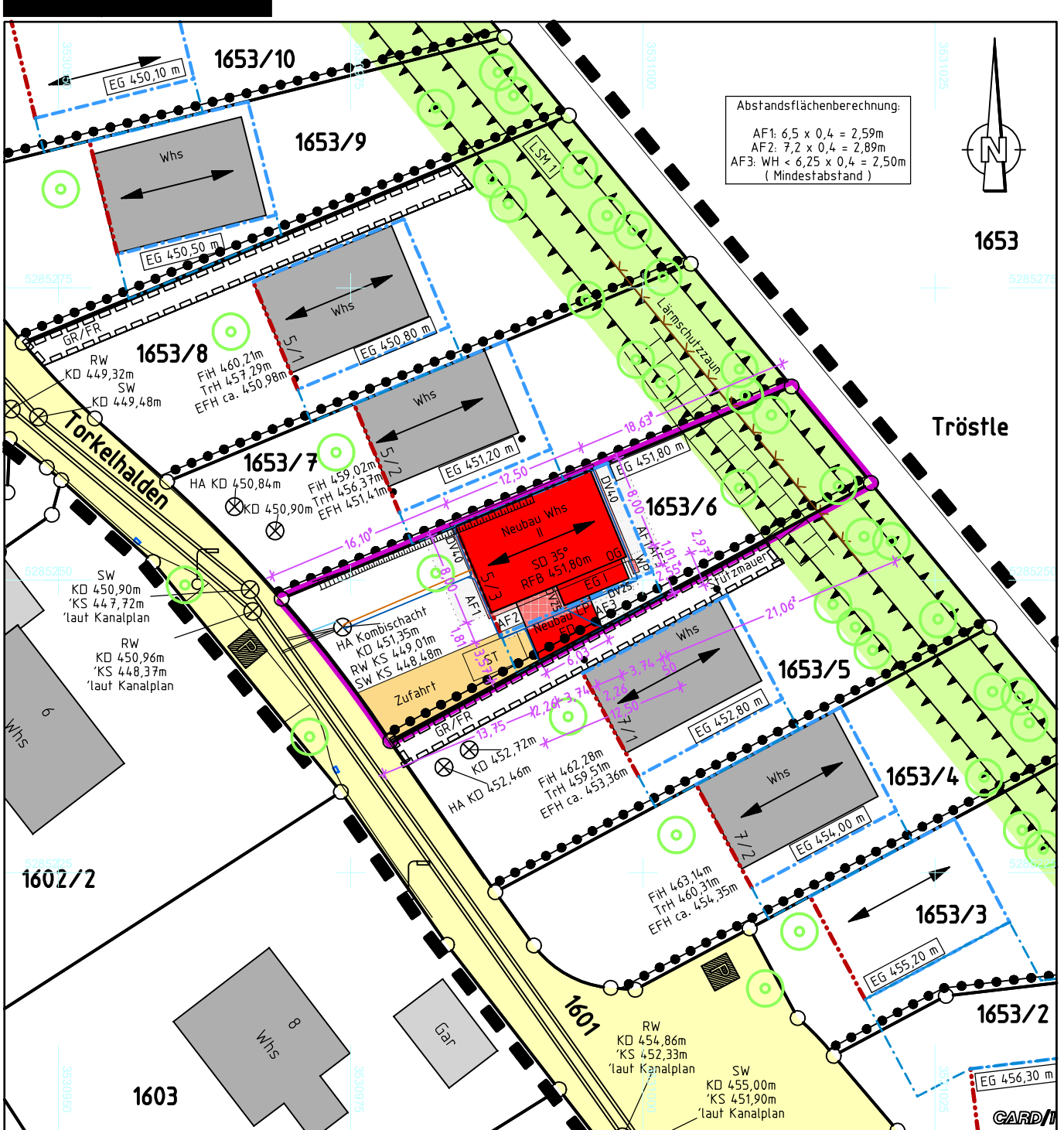

Auszug aus dem
 Amtlichen Liegenschaftskataster-Informationssystem.
 Einzeichnungen nach § 4 LBOVVO.

Eventuell vorhandene unterirdische Versorgungsleitungen,
 Stollen, Tanks und dergleichen sind im Lageplan nicht dargestellt.

Kanalschächte sind in der Örtlichkeit aufgenommen.
 Höhen im NEUEN SYSTEM.

Lageplan erstellt durch:
 Pfullendorf, den 12.12.23
 geändert 20.02.24



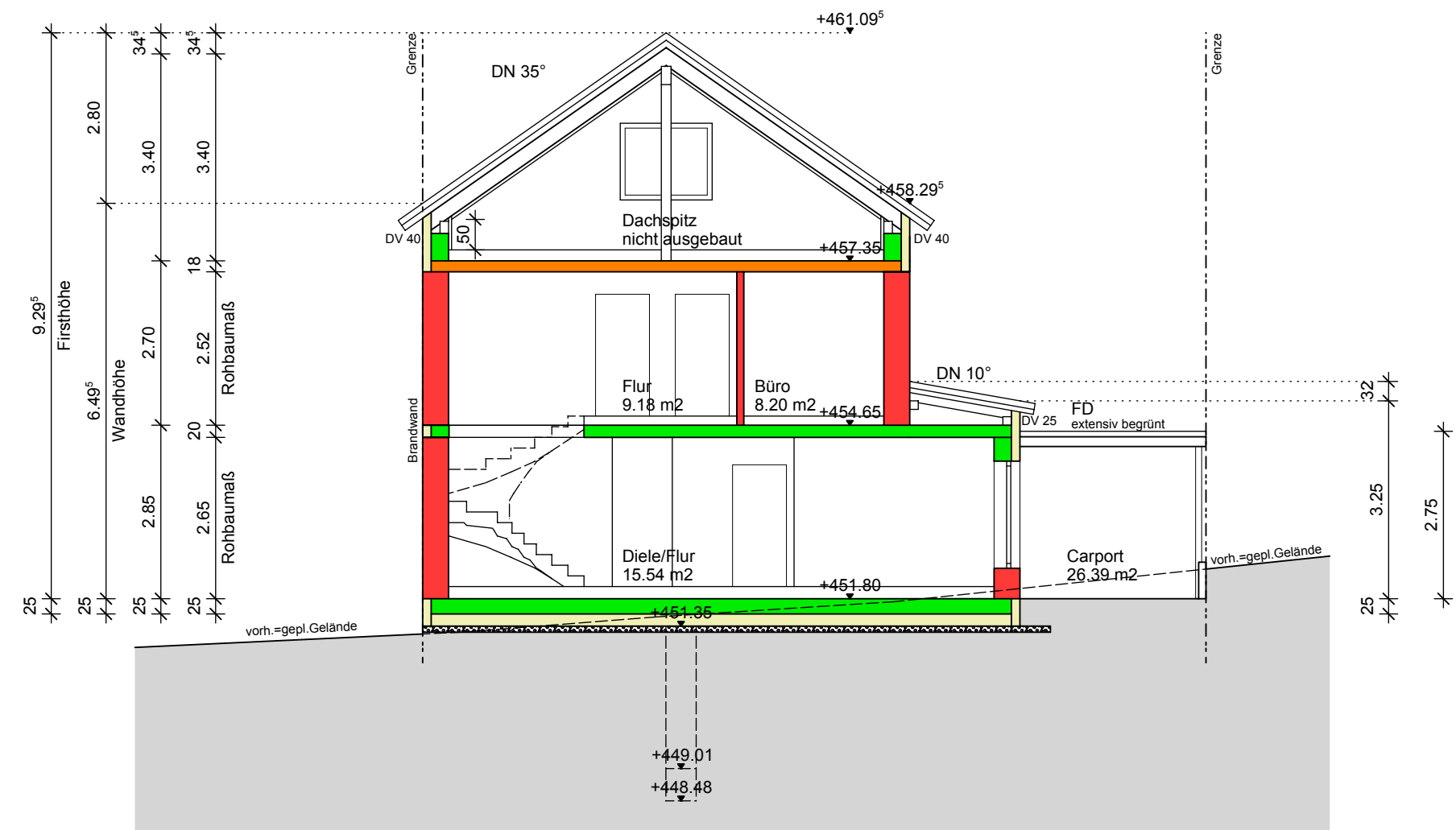

Schnitt

Bauvorhaben: Neubau Wohnhaus mit Carport	
Plan: Schnitt	
	Bauort: Torkelhalden 5/3 Flurstück - Nr. 1653/6 88677 Markdorf - Riedheim
	Masstab: M. 1:100
	Datum: 13.12.2023
	geändert: 20.20.2024



Ansicht Südosten

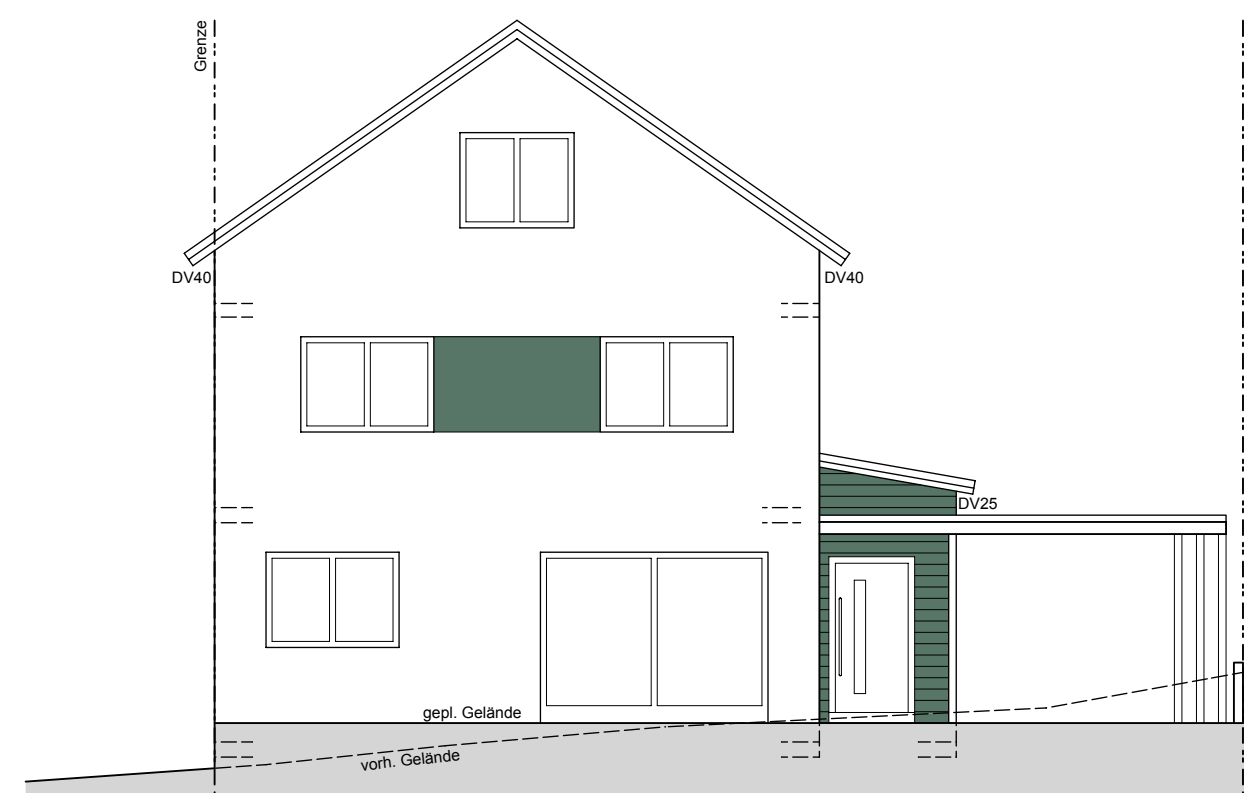

Ansicht Südwesten



Ansicht Nordosten

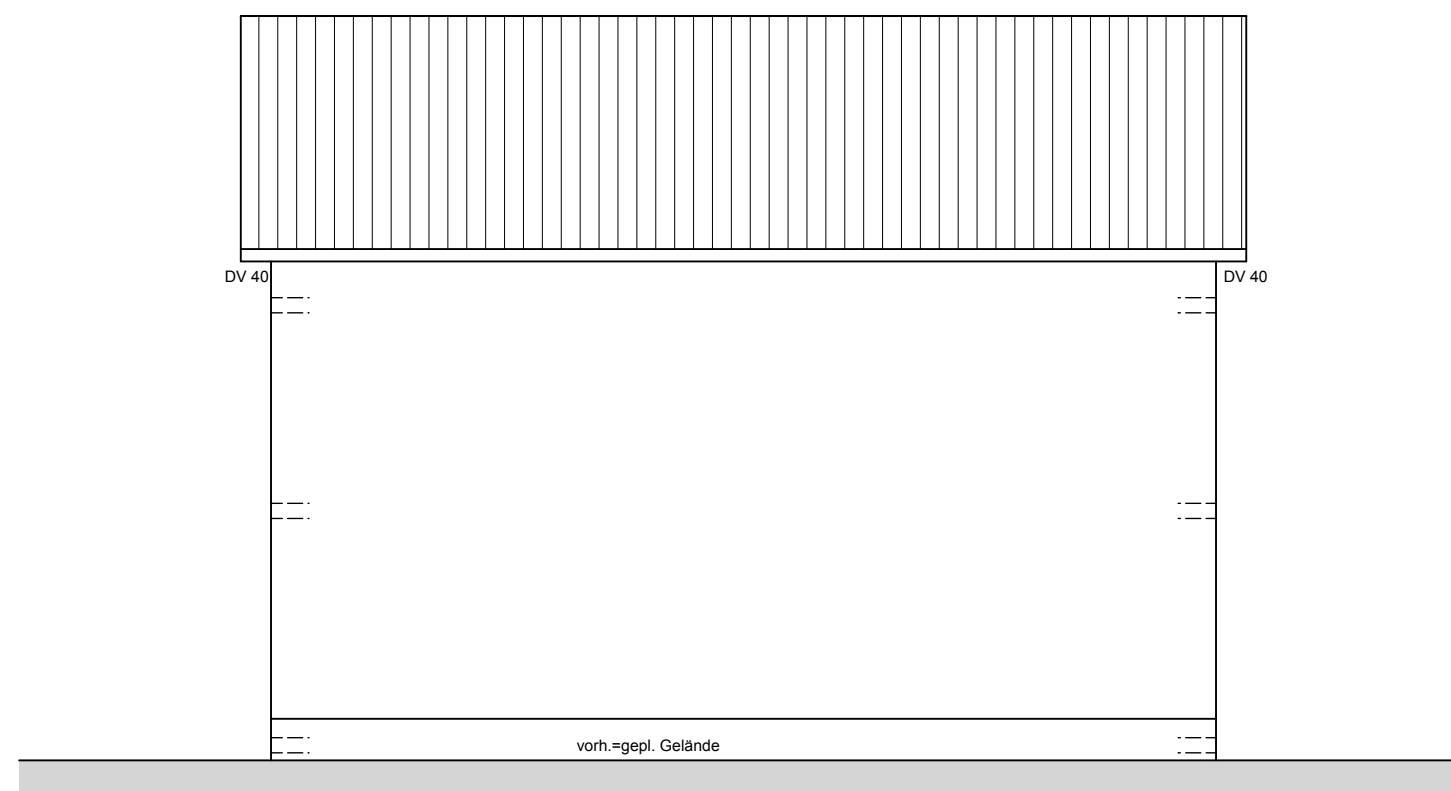

Ansicht Nordwesten

Bauvorhaben: Neubau Wohnhaus mit Carport	
Plan: Ansichten	
	Bauort: Torkehalden 5/3 Flurstück - Nr. 1653/6 88677 Markdorf - Riedheim
	Masstab: M. 1:100
	Datum: 13.12.2023
	geändert: 20.20.2024