

Landkreis: Bodenseekreis
 Gemeinde: Markdorf
 Gemarkung: Riedheim
 Ortsteil: Leimbach
 Bebauungsplan: -

LAGEPLAN

zeichnerischer Teil zum Bauantrag
 (§ 4 LBOVVO)
 Maßstab: 1 : 500

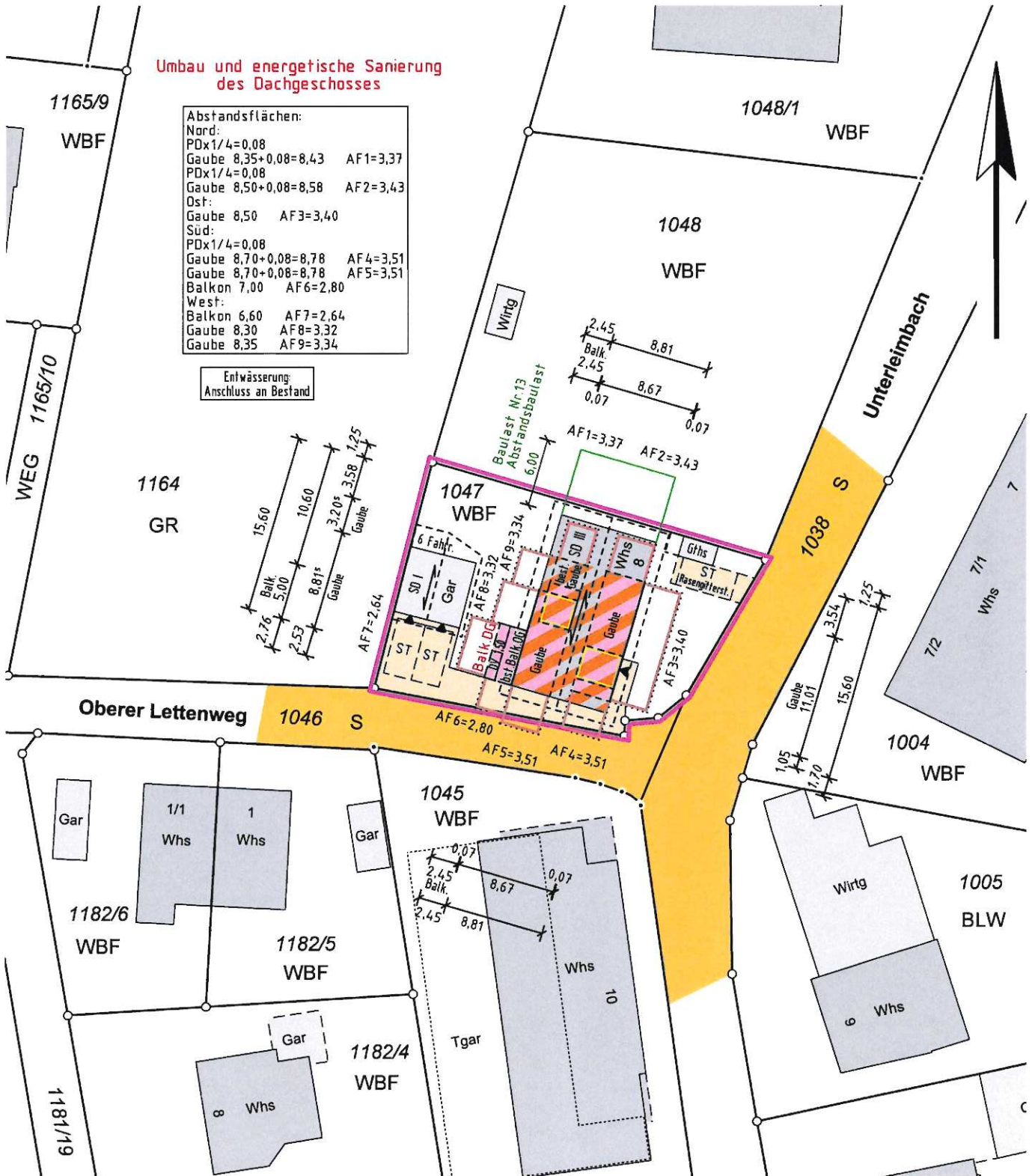

Auszug aus dem Liegenschaftskataster, ausgearbeitet nach § 4 LBOVVO.

Hinsichtlich etwa vorhandener unterirdischer Leitungen wird keine Gewähr übernommen. Kanal ist vor Anschluss zu prüfen.

Auftrags-Nr. MI-24124
 Bearbeiter: B.v.Bönninghausen

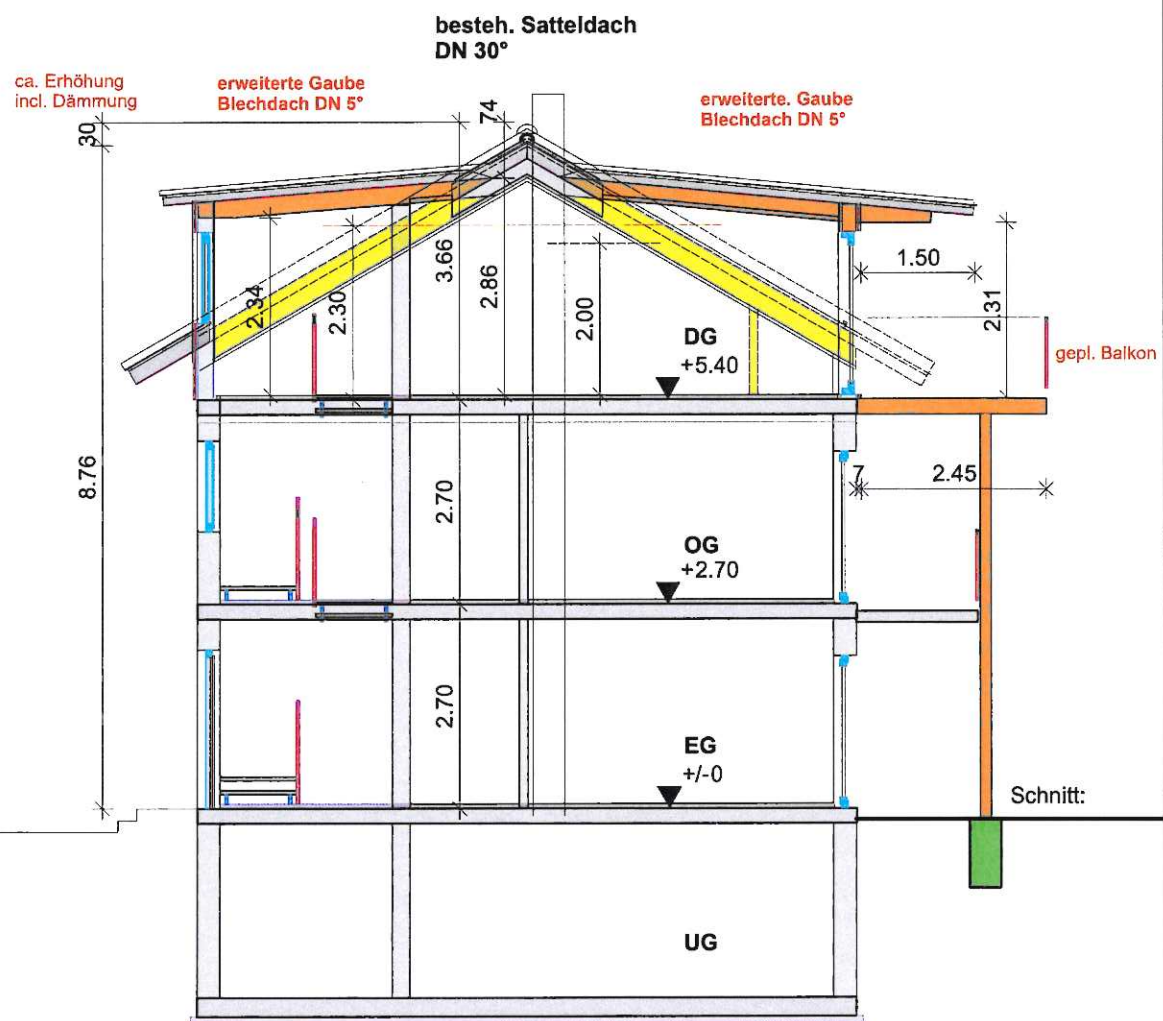

SCHNITT 1-1

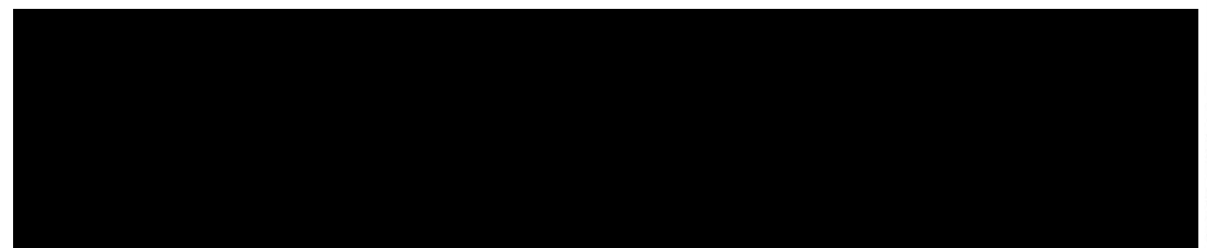

Datum : 14.06.24

Maßstab :
1 : 100

Format:
ISOA4 - 210 x 297 mm

SCHNITT 1-1

Projekt:
Umbau und energetische Sanierung des Dachgeschosses,
Erweiterung der besteh. Gauben u. Errichtung eines Balkones im DG

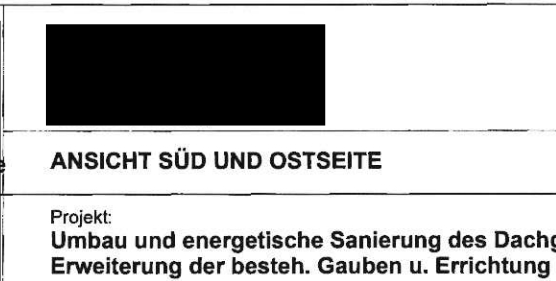
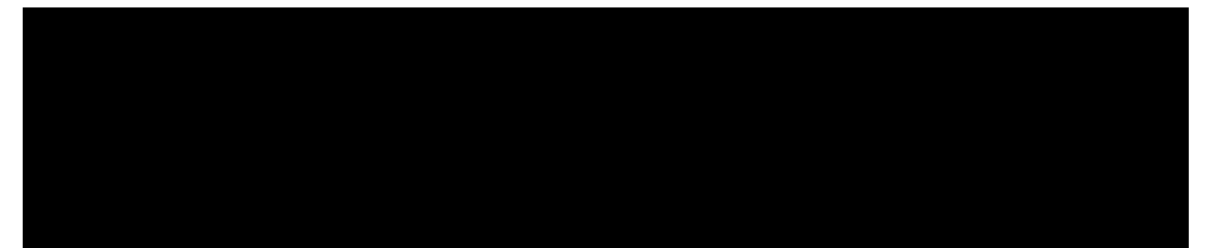
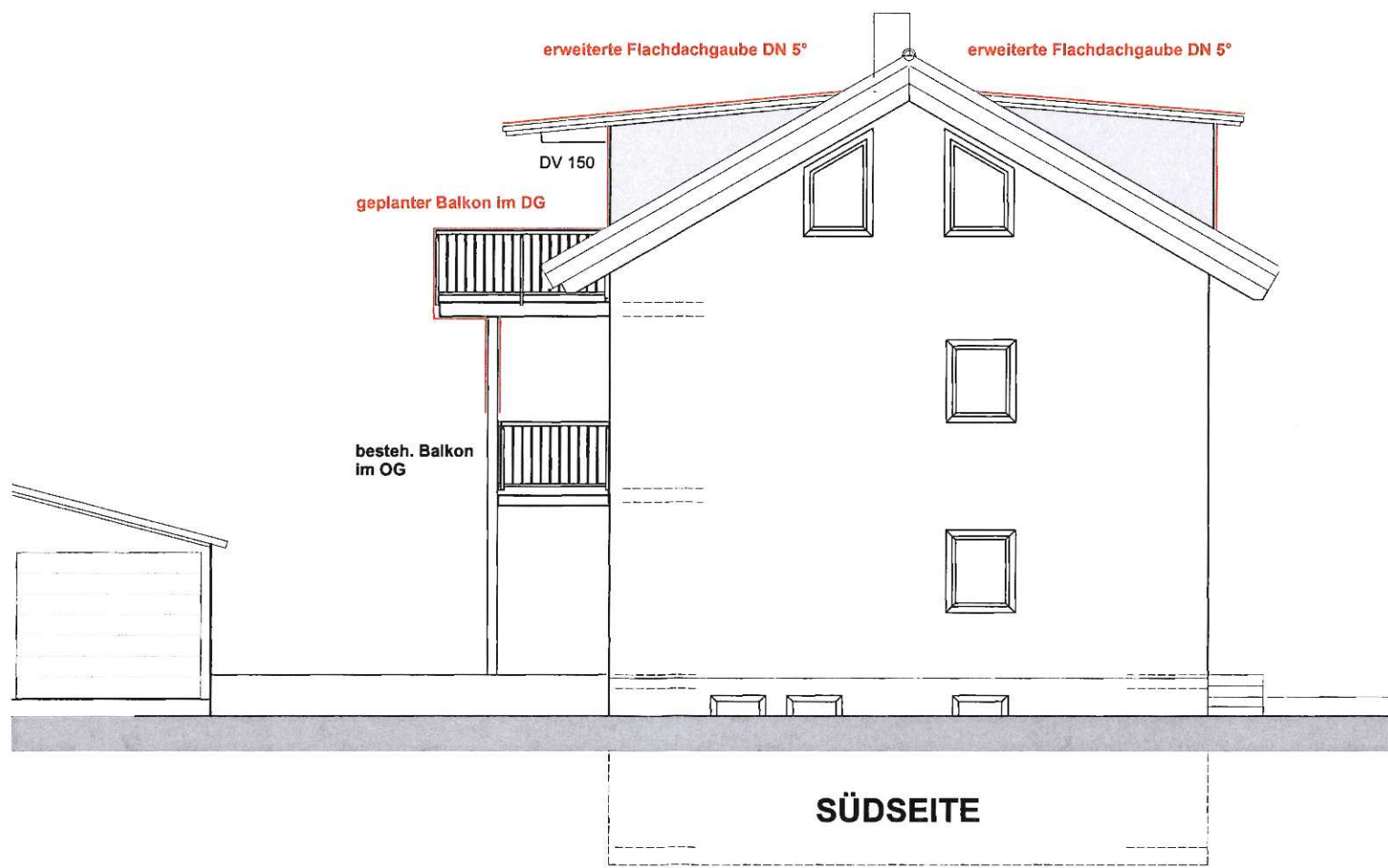
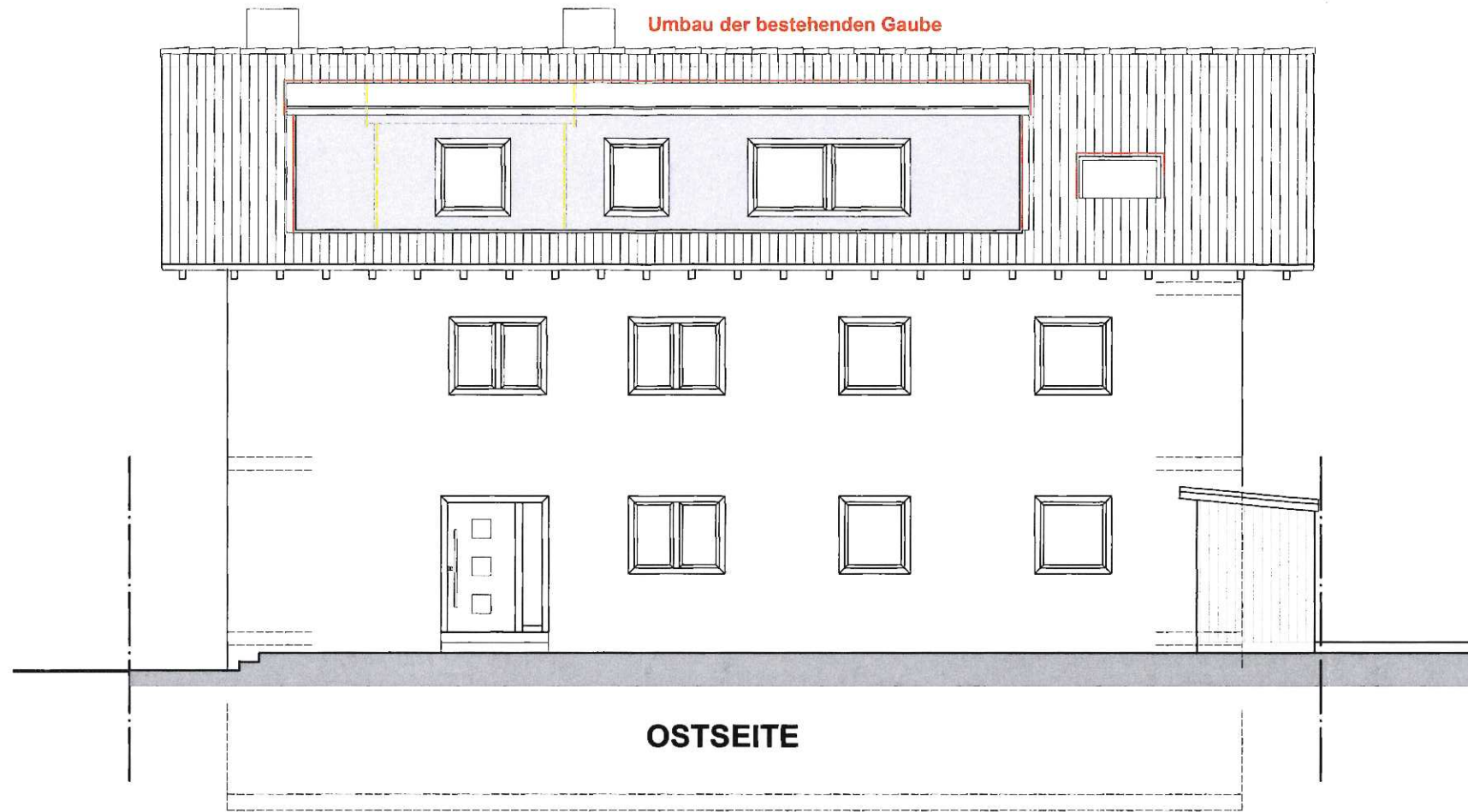

Datum : 14.06.24

Maßstab :
1 : 100

Format:
ISOA3 - 297 x 420 mm

ANSICHT SÜD UND OSTSEITE

Projekt:
**Umbau und energetische Sanierung des Dachgeschosses,
Erweiterung der besteh. Gauben u. Errichtung eines Balkones im DG**

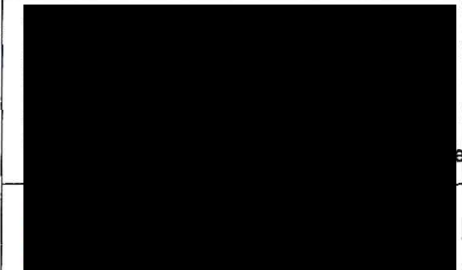
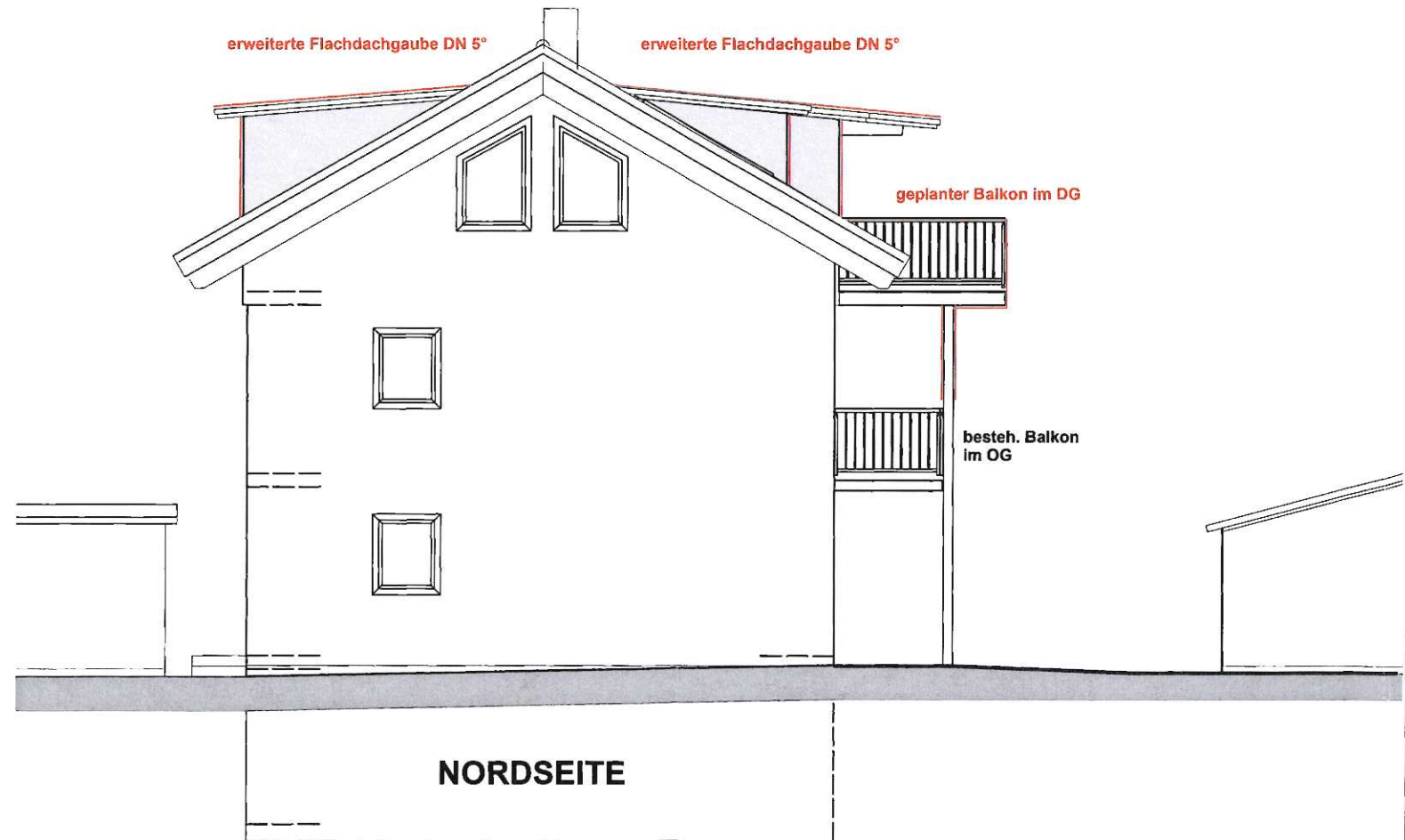

		Datum : 14.06.24
		Maßstab : 1 : 100
ANSICHT NORD UND WESTSEITE		Format: ISOA3 - 297 x 420 mm
Projekt: Umbau und energetische Sanierung des Dachgeschosses, Erweiterung der besteh. Gauben u. Errichtung eines Balkones im DG		