

LAGEPLAN

Landkreis : Bodenseekreis
Gemeinde : Markdorf
Gemarkung : Riedheim

zeichnerischer Teil zum Bauantrag
LBOVVO

Maßstab 1:500



Evtl. vorhandene unterirdische Leitungen
und Bauten jeder Art sind nicht eingetragen
Gebäude und Grenzen sind teilweise digitalisiert

Auszug aus dem Liegenschaftskataster vom 19.07.2024
und ausgearbeitet nach §4 Abs.2 LBOVVO

gefertigt: Friedrichshafen den 20.07.2024

PLAN NR. 805.78 - G - LP - 01

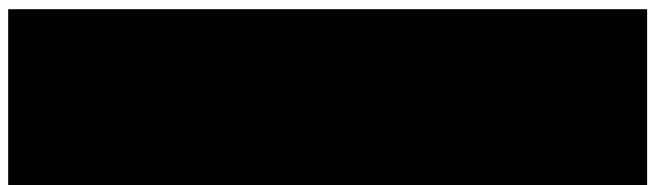

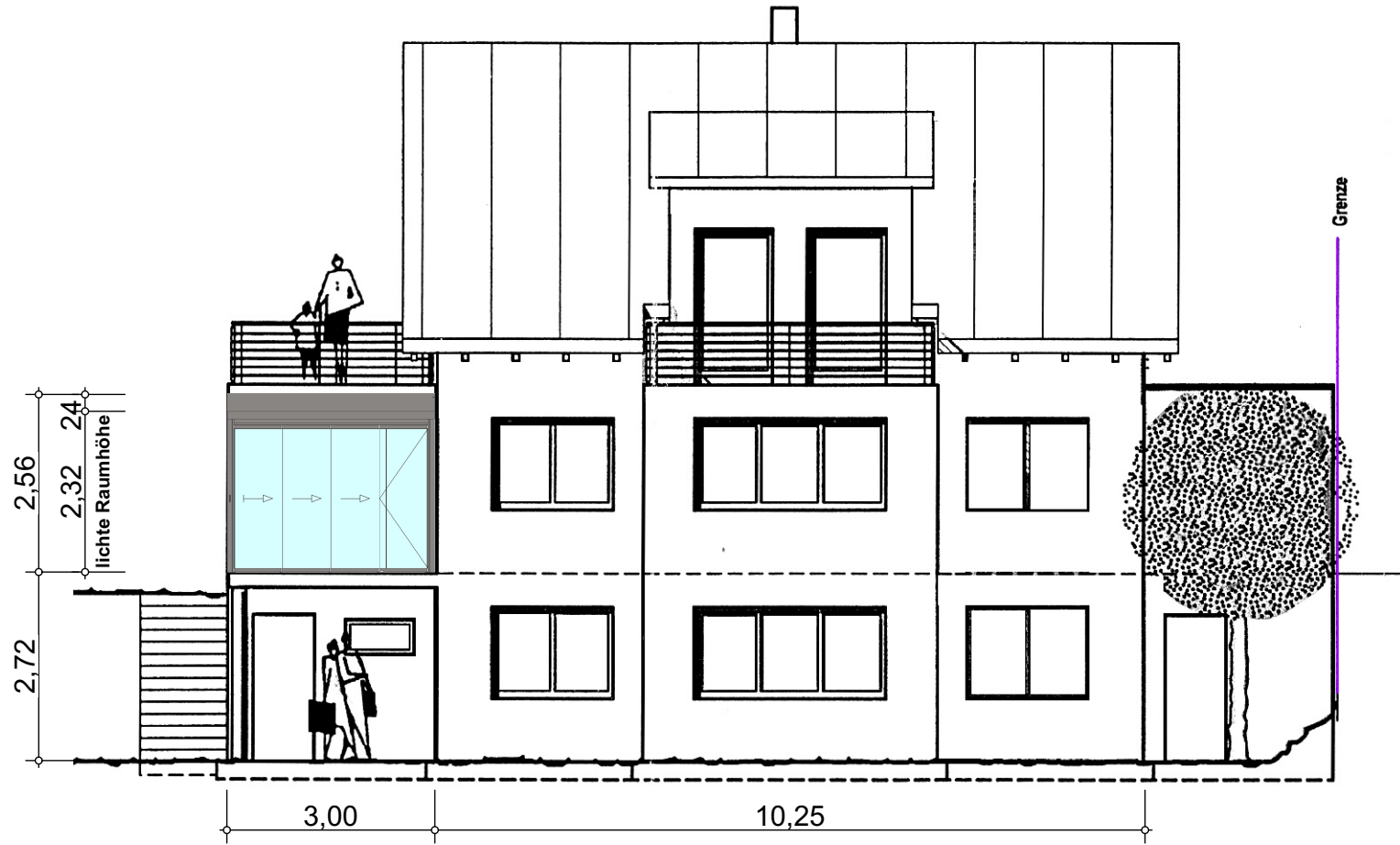

00	
Index	Datum

Bauvorhaben: **Neubau Terrassenüberdachung mit Windschutzverglasung im EG**

Plannummer: 4_Ansicht_Süd-Ost_2024_07_20_

Planinhalt:

Plangröße: A4

Maßstab: 1:100

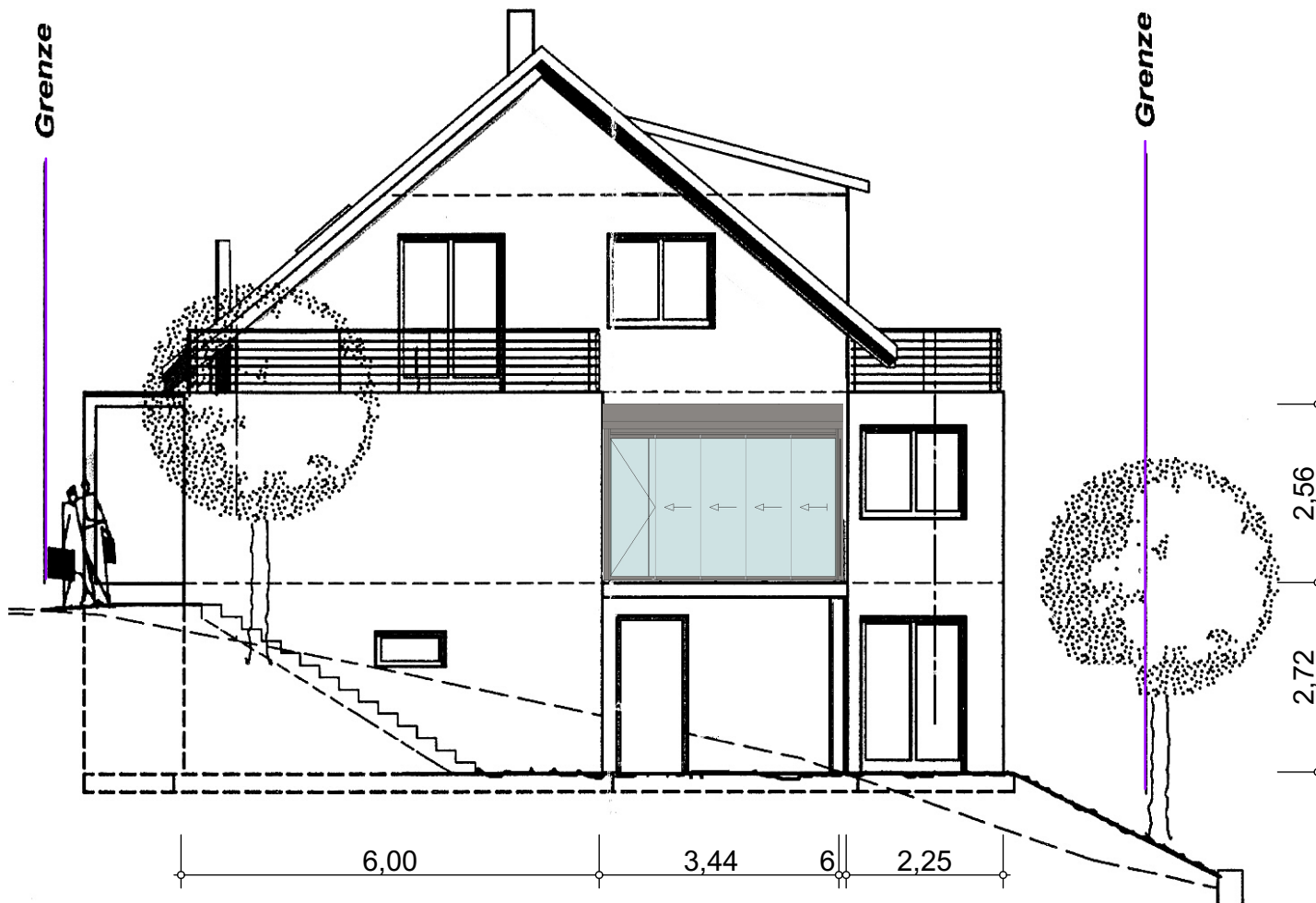

00		
Index	Datum	

Bauvorhaben: **Neubau Terrassenüberdachung
mit Windschutzverglasung im EG**

Plannummer: **4_Ansicht_Süd-West_2024_07_20_**
 Plangröße: A4
 Maßstab: **1:100**