

Stadt / Gemeinde: Markdorf
Gemarkung und Flur: Riedheim
Landkreis: Bodenseekreis

LAGEPLAN

zeichnerischer Teil (§4 LBOVVO)

1:500

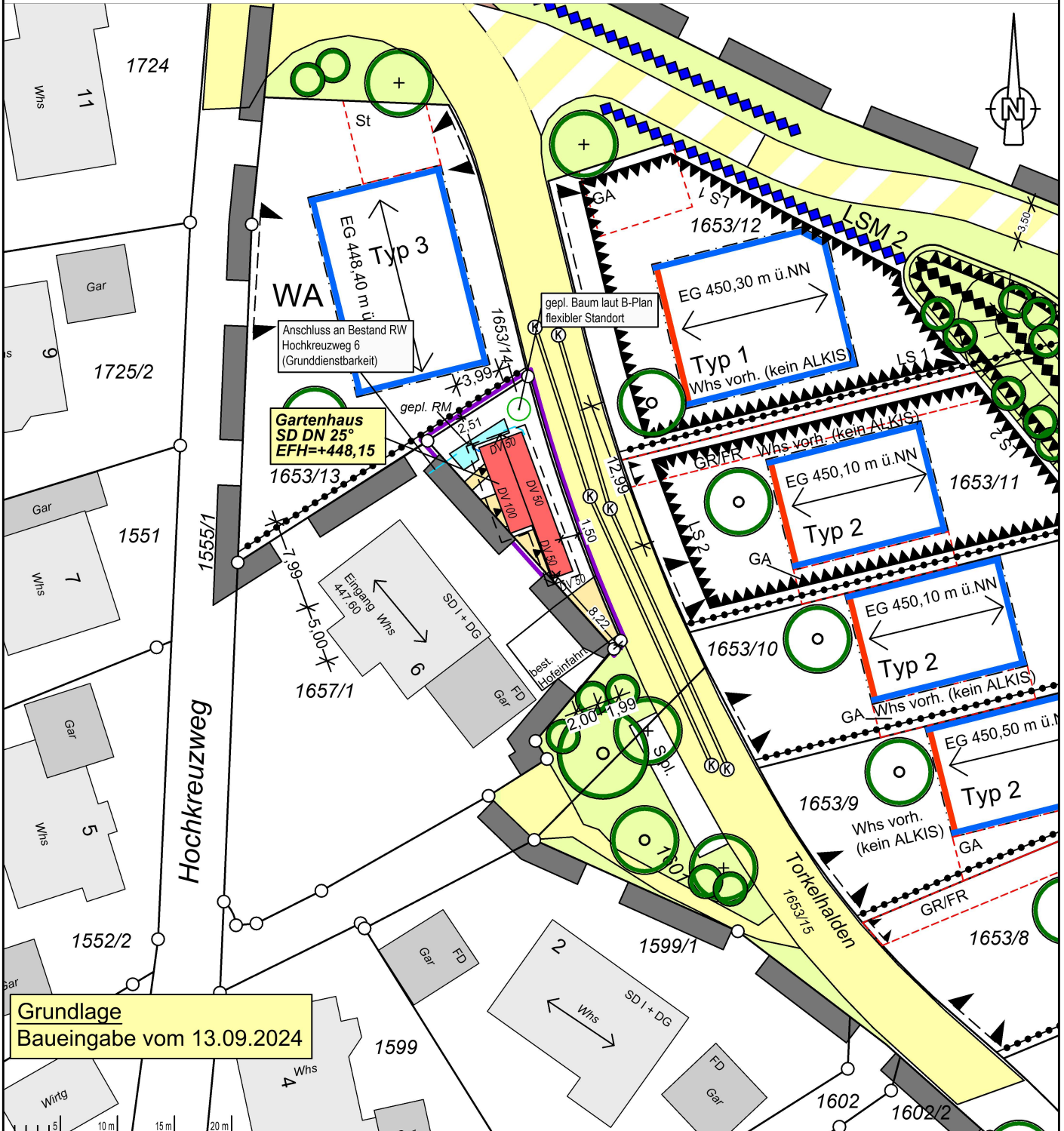

Grundlage
Baueingabe vom 13.09.2024

Tettngang, 13.09.2024

DHHN2016 Höhenstatus 170
GK-Koordinatensystem

Auszug aus dem Liegenschaftskataster gefertigt
und nach § 4 Abs. 2 und 4 LBOVVO ausgearbeitet.

Evtl. vorhandene Leitungen und
Bauten jeder Art sind nicht eingetagen.

Plan-Nr.: 24053-000-LP-F-00

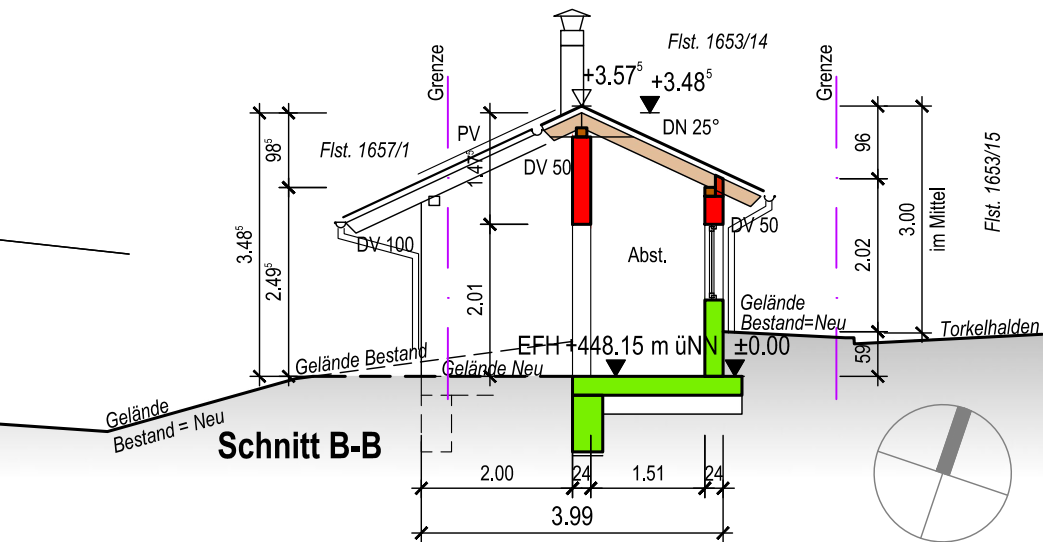
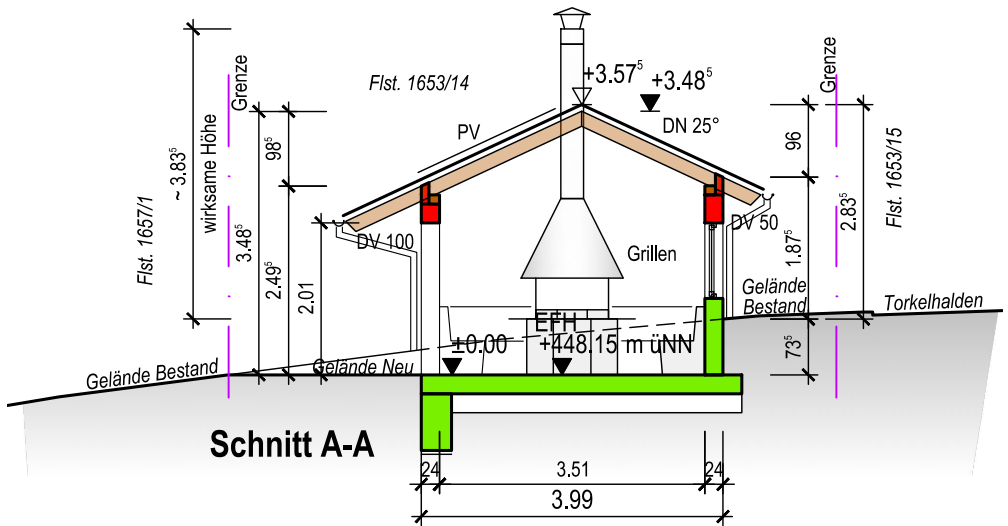

Bauvorhaben:

Neubau eines Gartenhauses
 Flst.Nr. 1563/14, Torkelhalden
 88677 Markdorf - Riedheim

Planbezeichnung:

S c h n i t t e

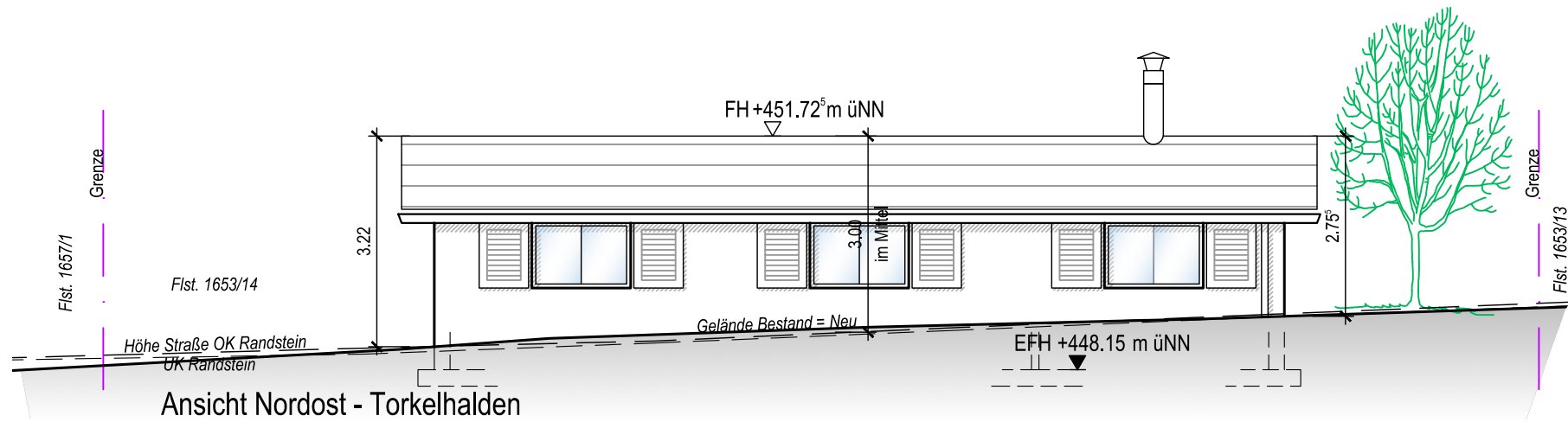

Ansicht Nordost - Torkelhalden

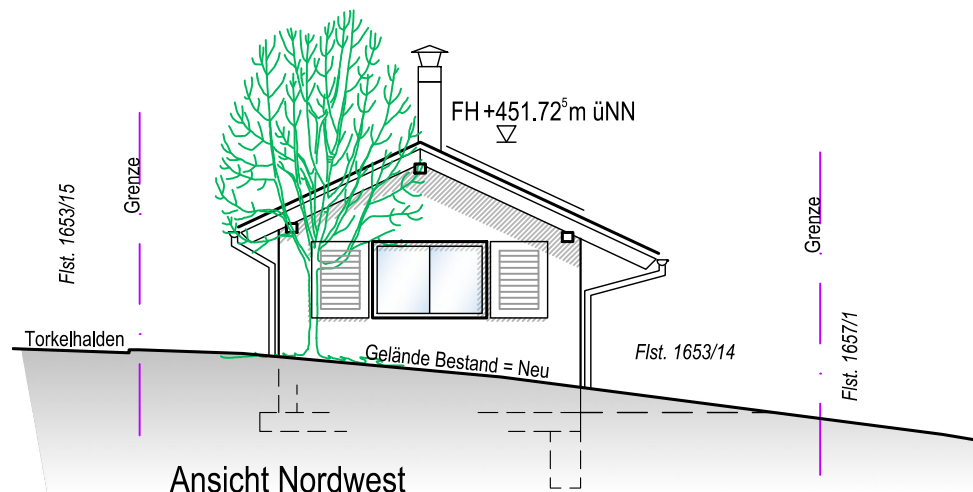

Ansicht Nordwest

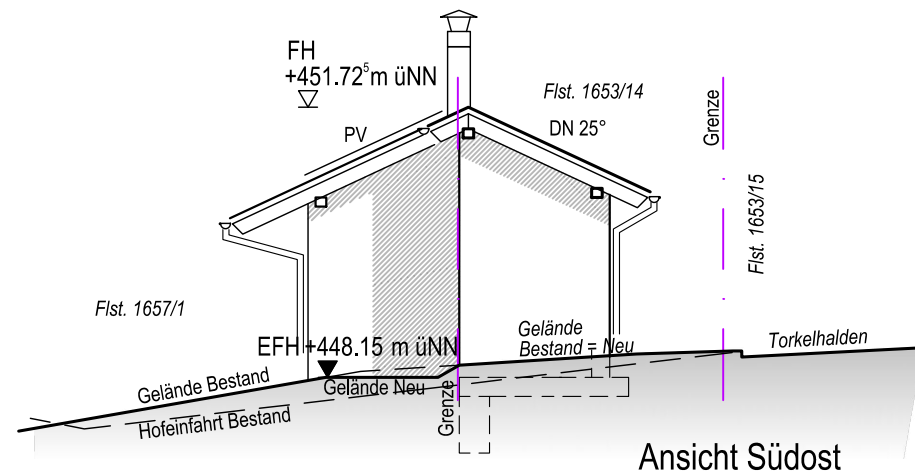

Ansicht Südost

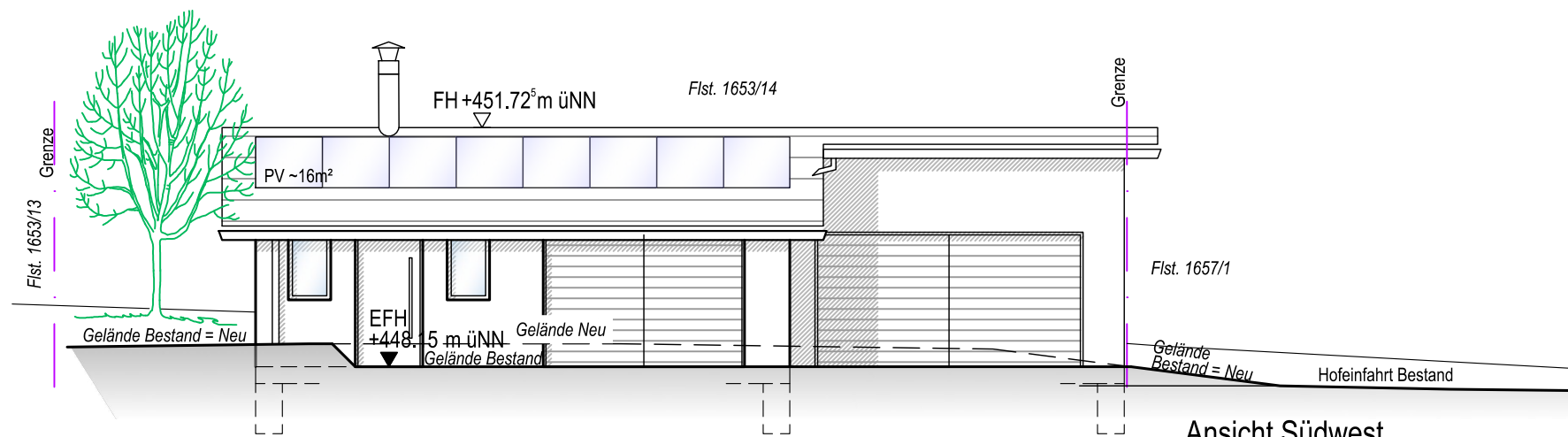

Ansicht Südwest

Bauvorhaben:

Neubau eines Gartenhauses
 Flst.Nr. 1563/14, Torkelhalden
 88677 Markdorf - Riedheim

Planbezeichnung:

A n s i c h t e n

B a u e i n g a b e

Maßstab:
 1 : 100
 Datum:
 13.09.2024
 Projekt-Nr. gez:
 2406 MS