

Landkreis: Bodenseekreis  
 Gemeinde: Markdorf  
 Gemarkung: Riedheim  
 Flur:           

zeichnerischer Teil zum  
 Bauantrag gemäß § 4 LBOVVO

# Lageplan

Maßstab 1:500

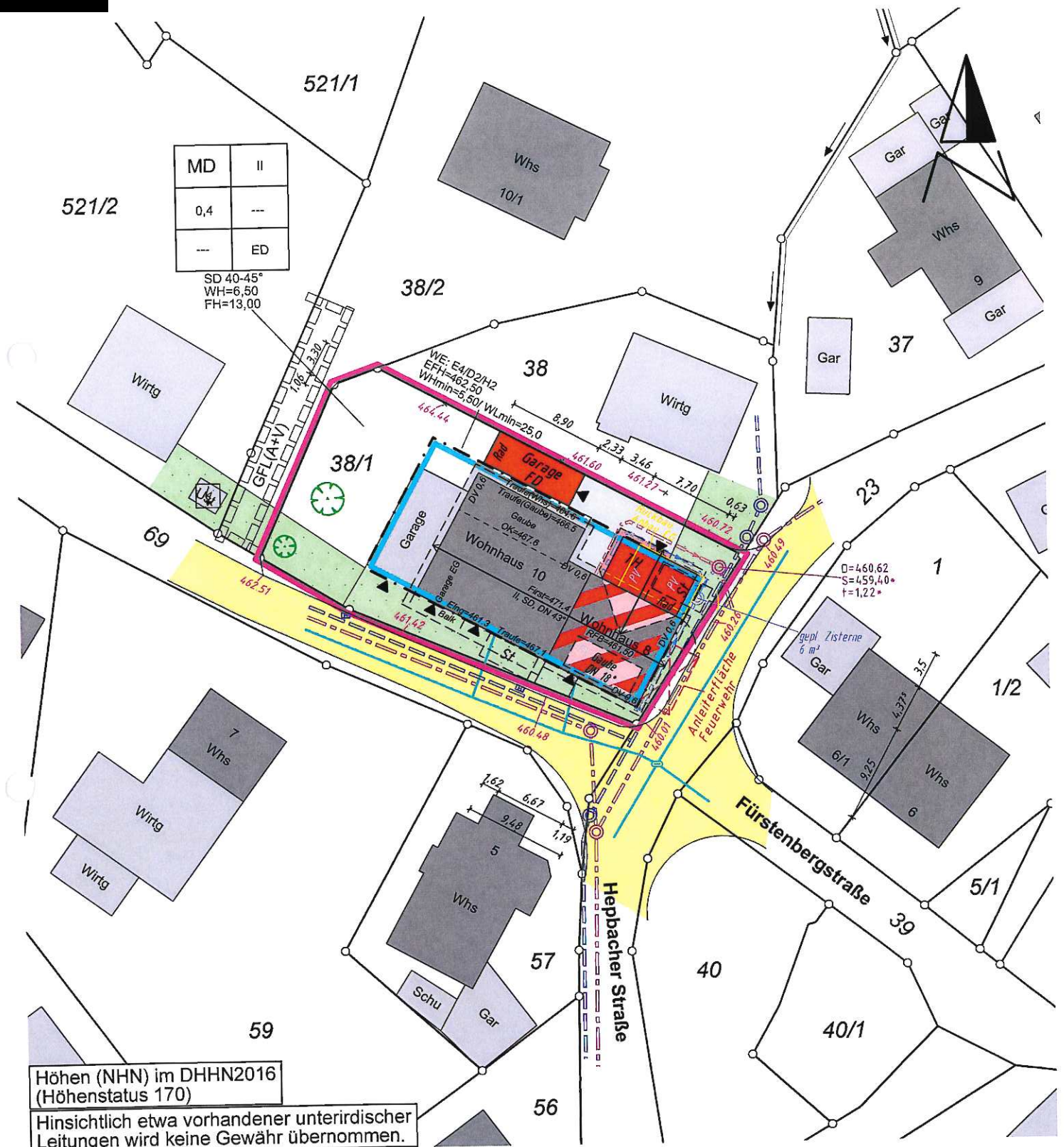

Höhen (NHN) im DHHN2016  
 (Höhenstatus 170)  
 Hinsichtlich etwa vorhandener unterirdischer  
 Leitungen wird keine Gewähr übernommen.

Auszug aus dem Liegenschaftskataster  
 gefertigt und nach § 4 LBO VVO ausgearbeitet :  
 Fronreute, 08.08.2024

### SCHNITT 01

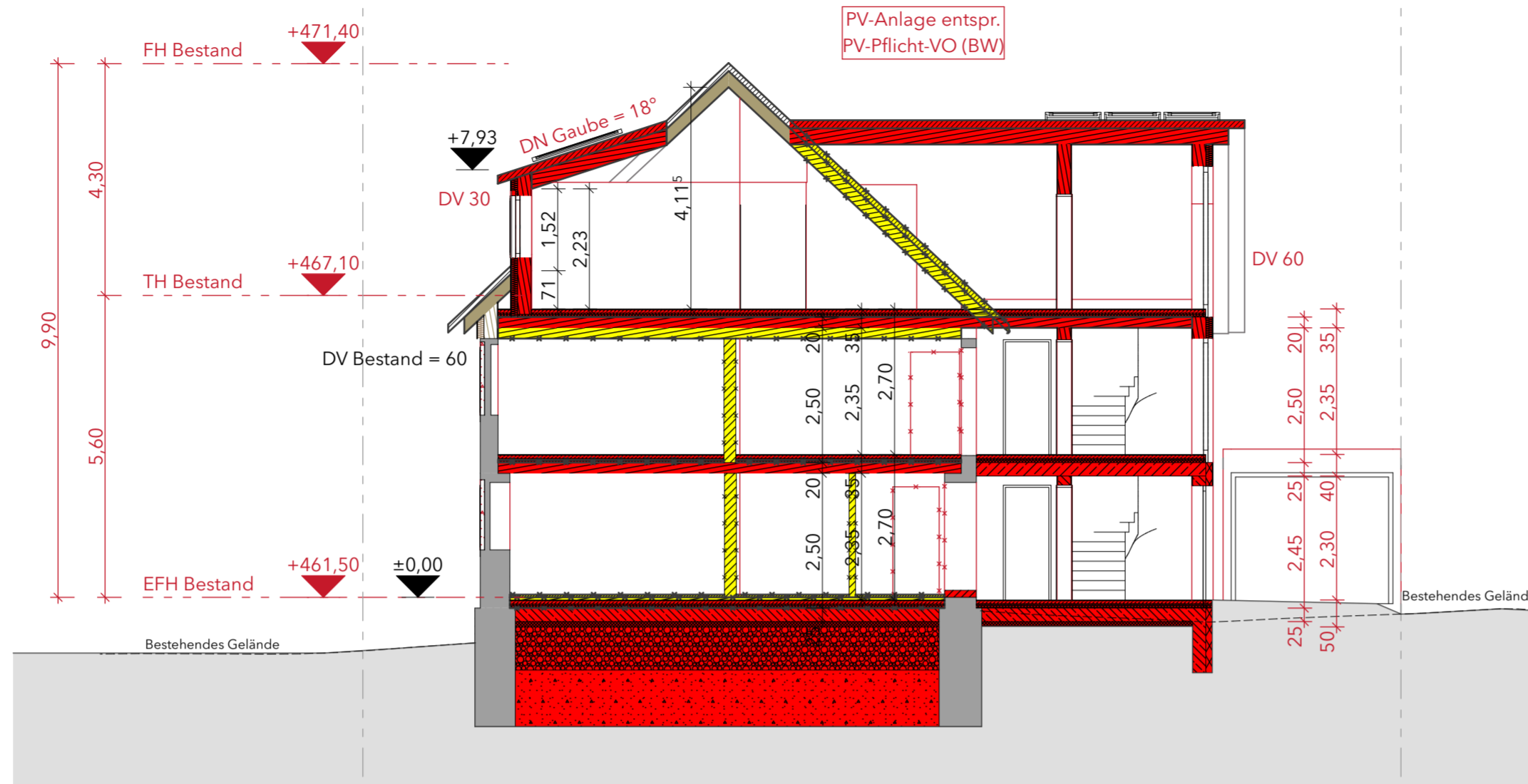

### SCHNITT 01

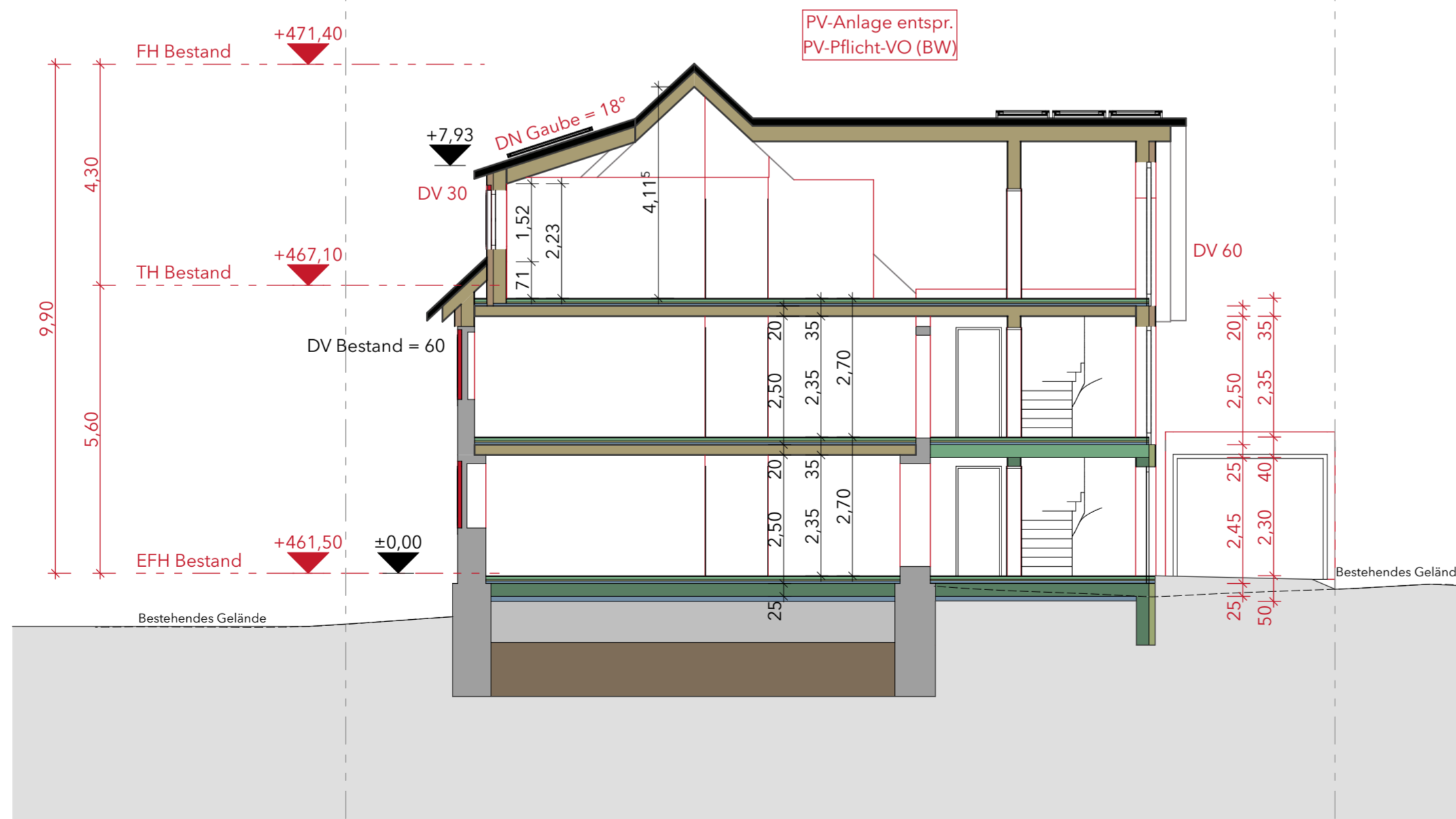

PLANUNGSSTUFE:

## BAUANTRAG

PROJEKTNAME:

**UMBAU BESTEHENDES WOHNHAUS MIT EINBAU VON ZWEI WEITEREN WOHNHEITEN + ANBAU TREPPENHAUS MIT CARPORT-ANLAGE; NEUBAU GARAGE**

BAUORT + GRUNDSTÜCK:

**LANDKREIS:** BODENSEE-KREIS  
**ORT:** 88677 MARKDORF - HEPBACH  
**STRASSE:** FÜRSTENBERGSTRASSE 8  
**GEMARKUNG:** RIEDHEIM  
**FLURSTÜCK:** 38/1

PROJEKTNUMMER: 2023 - 022	RIEDHAUSEN, DEN: 01.08.24
MASSSTAB: 1:100	HÖHENLAGE PROJEKT: RFB = 461,50 müNN

PLANTITEL:

## SCHNITT 01

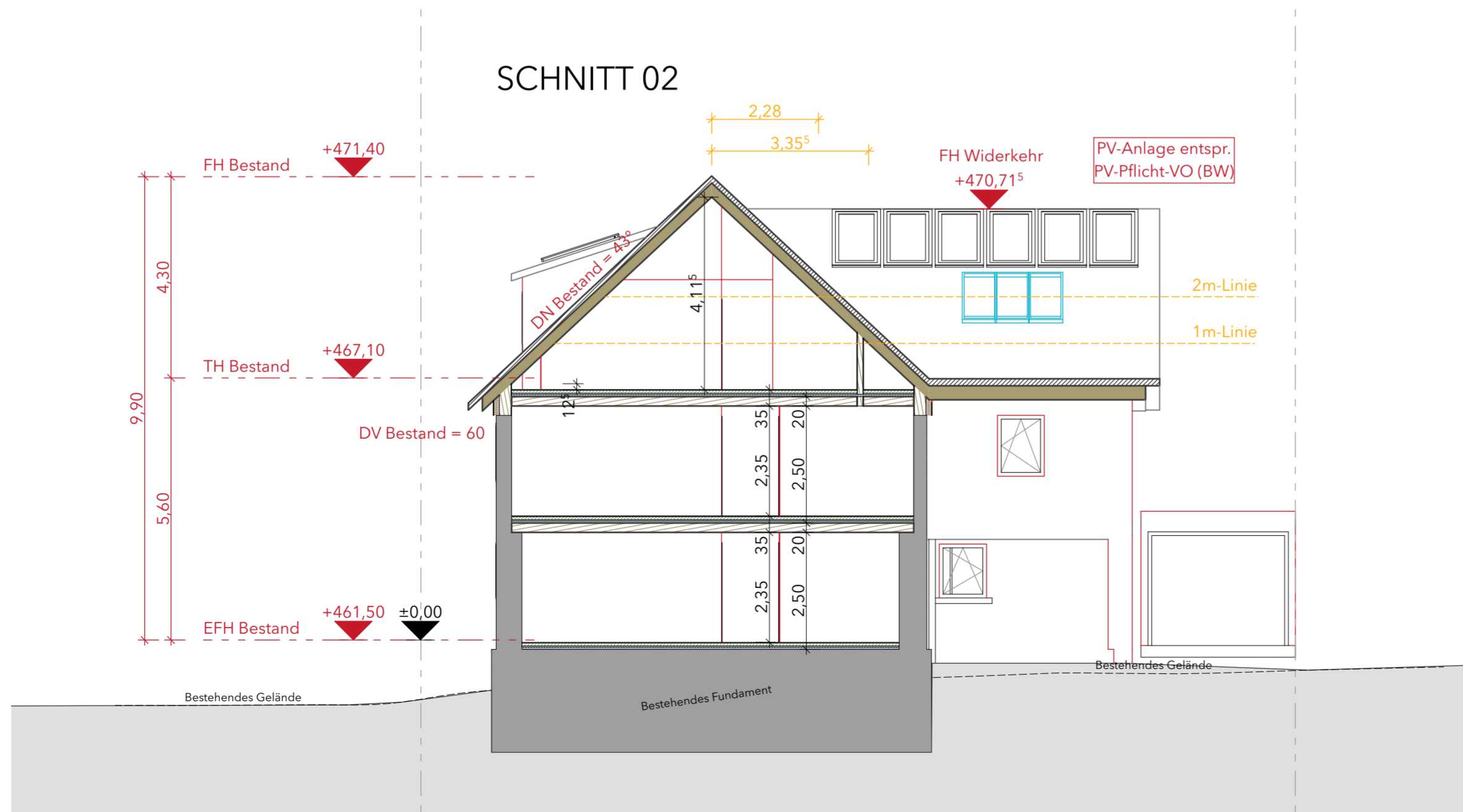
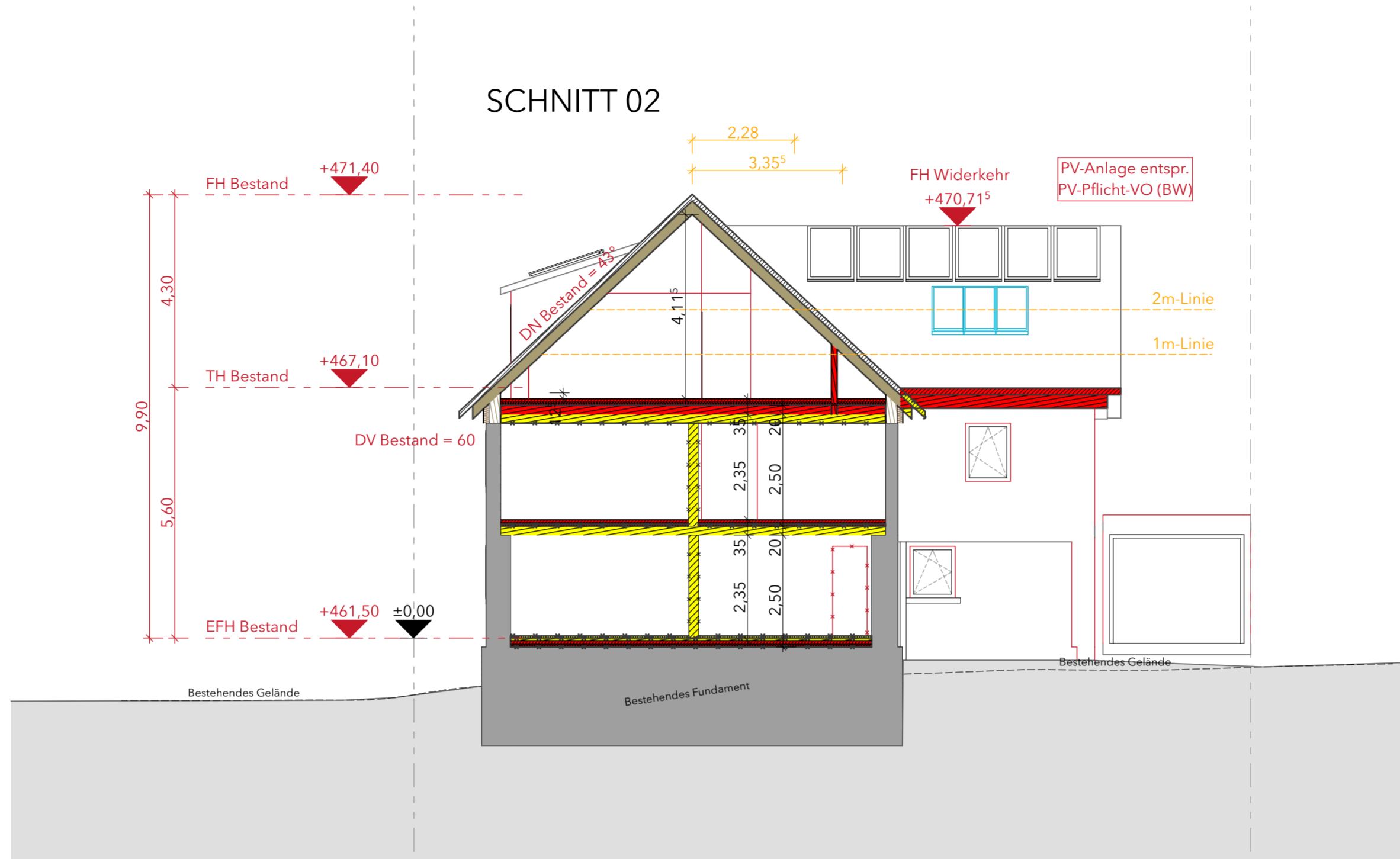

PLANUNGSSTUFE:  
**BAUANTRAG**

PROJEKTNAME:  
**UMBAU BESTEHENDES WOHNHAUS MIT EINBAU VON ZWEI WEITEREN WOHNHEITEN + ANBAU TREPPENHAUS MIT CARPORT-ANLAGE; NEUBAU GARAGE**

BAUORT + GRUNDSTÜCK:  
**LANDKREIS:** BODENSEE-KREIS  
**ORT:** 88677 MARKDORF - HEPBACH  
**STRASSE:** FÜRSTENBERGSTRASSE 8  
**GEMARKUNG:** RIEDHEIM  
**FLURSTÜCK:** 38/1

<small>PROJEKTNUMMER:</small> 2023 - 022	<small>RIEDHAUSEN, DEN:</small> 01.08.24
<small>MASSSTAB:</small> 1:100	<small>HÖHENLAGE PROJEKT:</small> RFB = 461,50 müNN

PLANTITEL:  
**SCHNITT 02**

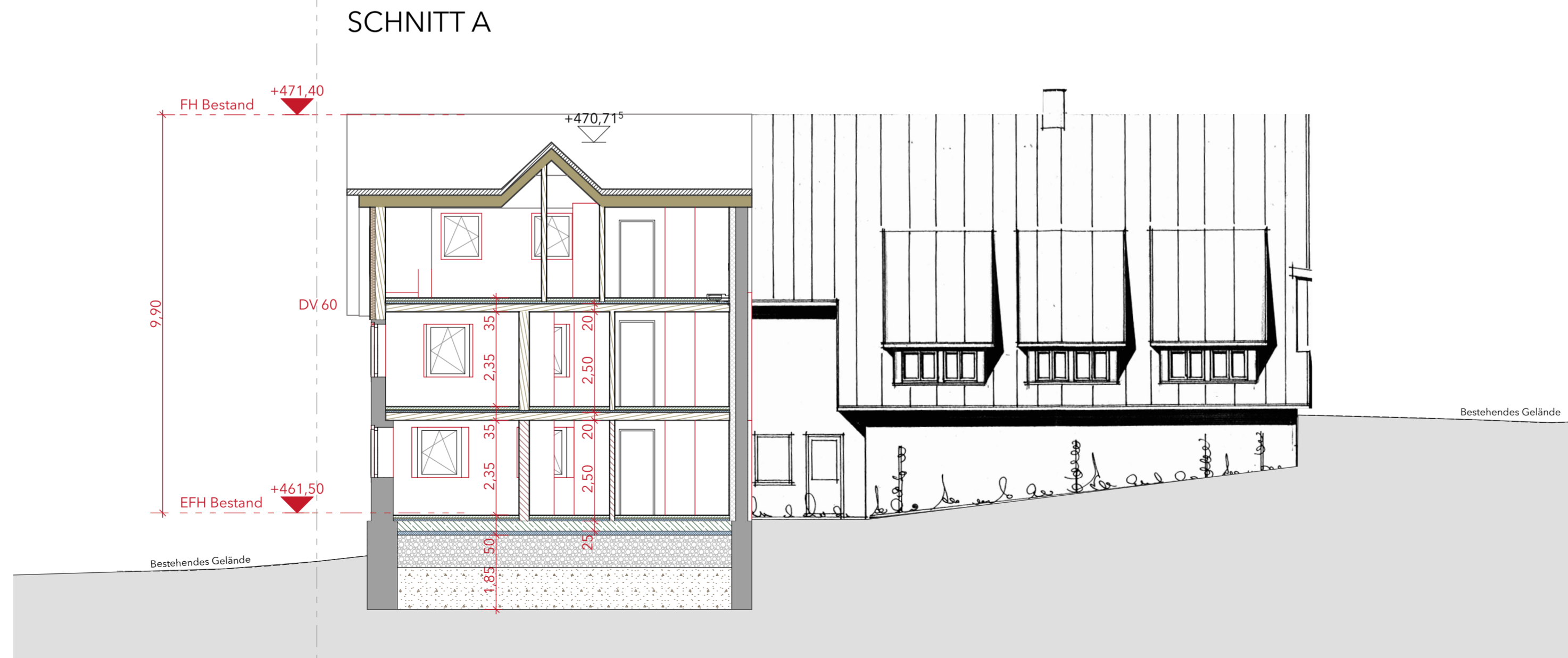
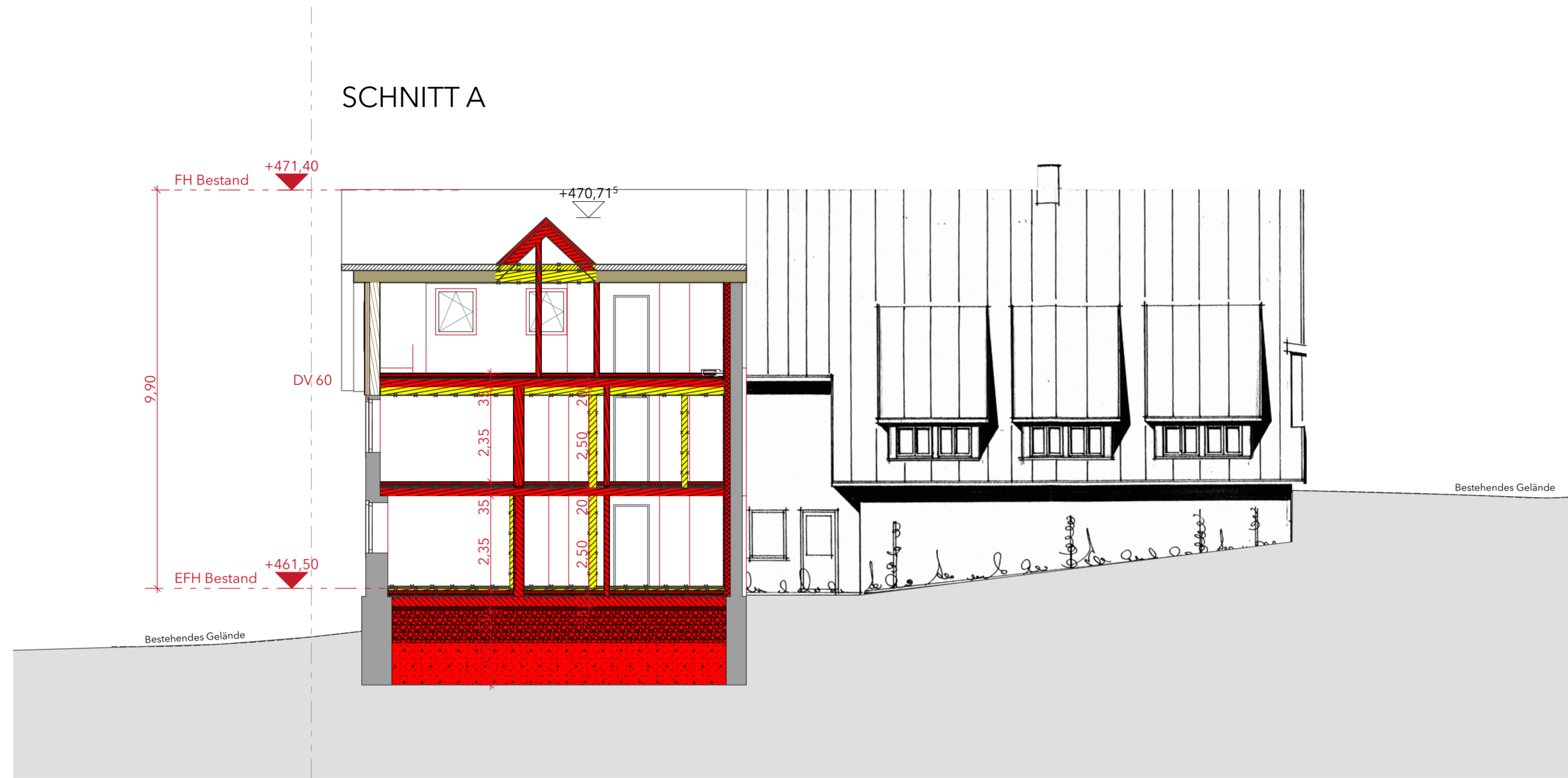

PLANUNGSSTUFE:  
**BAUANTRAG**

PROJEKTNAME:  
**UMBAU BESTEHENDES WOHNHAUS MIT EINBAU  
VON ZWEI WEITEREN WOHNHEITEN + ANBAU  
TREPPENHAUS MIT CARPORT-ANLAGE; NEUBAU  
GARAGE**



BAUORT + GRUNDSTÜCK:  
**LANDKREIS: BODENSEE-KREIS  
ORT: 88677 MARKDORF - HEPBACH  
STRASSE: FÜRSTENBERGSTRASSE 8  
GEMARKUNG: RIEDHEIM  
FLURSTÜCK: 38/1**

<small>PROJEKTNUMMER:</small> 2023 - 022	<small>RIEDHAUSEN, DEN:</small> 01.08.24
---	---

<small>MASSSTAB:</small> 1:100	<small>HÖHENLAGE PROJEKT:</small> RFB = 461,50 müNN
-----------------------------------	--

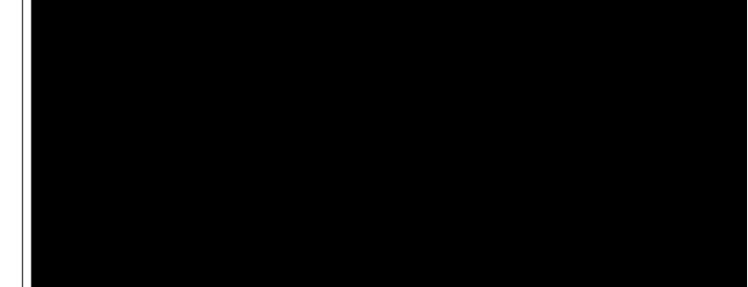

PLANTITEL:  
**SCHNITT A**

SCHNITT B

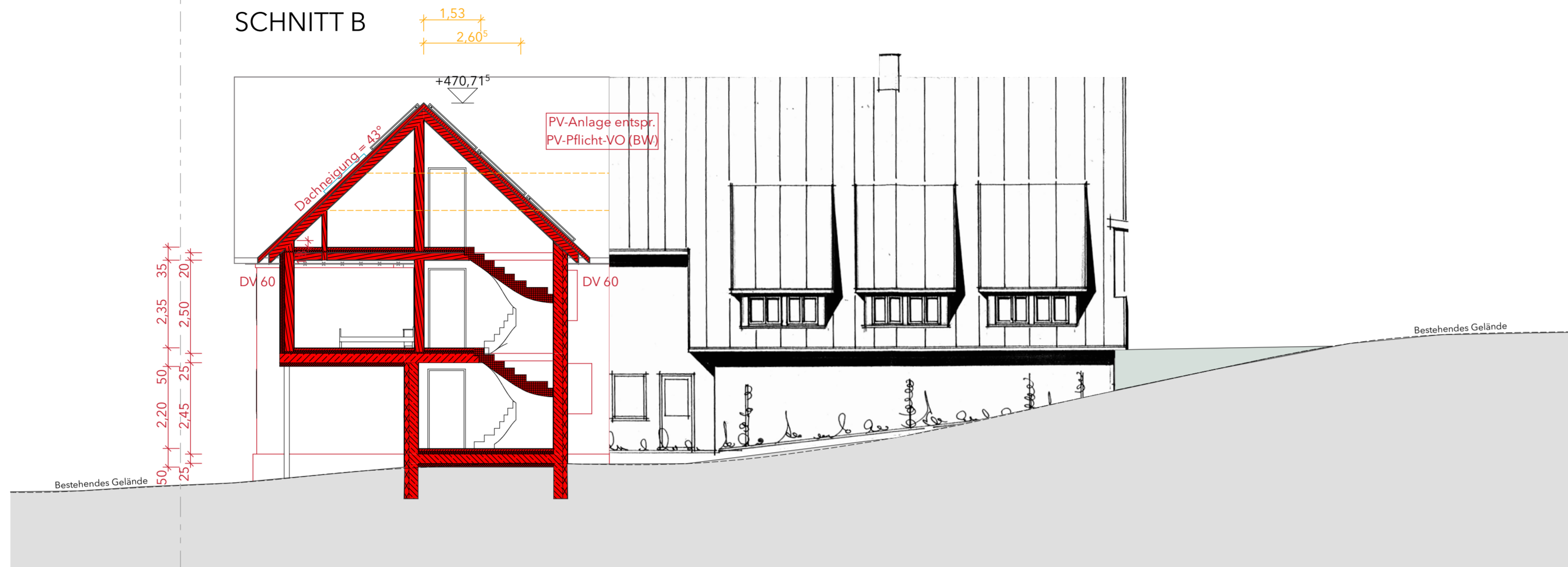

SCHNITT B

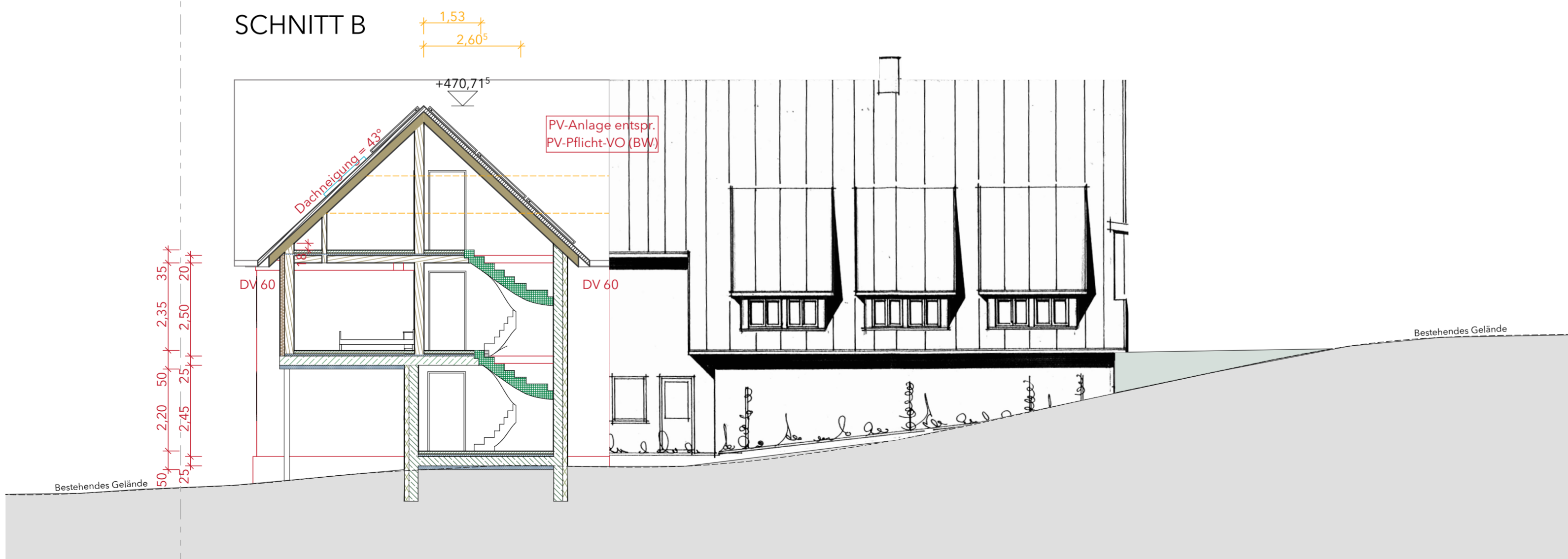

PLANUNGSSTUFE:  
**BAUANTRAG**

PROJEKTNAME:  
**UMBAU BESTEHENDES WOHNHAUS MIT EINBAU  
VON ZWEI WEITEREN WOHN-EINHEITEN + ANBAU  
TREPPENHAUS MIT CARPORT-ANLAGE; NEUBAU  
GARAGE**

BAUORT + GRUNDSTÜCK:  
**LANDKREIS: BODENSEE-KREIS  
ORT: 88677 MARKDORF - HEPBACH  
STRASSE: FÜRSTENBERGSTRASSE 8  
GEMARKUNG: RIEDHEIM  
FLURSTÜCK: 38/1**

PROJEKTNUMMER:  
2023 - 022

RIEDHAUSEN, DEN:  
01.08.24

MASSSTAB:  
1:100

HÖHENLAGE PROJEKT:  
RFB = 461,50 müNN

PLANTITEL:  
**SCHNITT B**

SCHNITT C

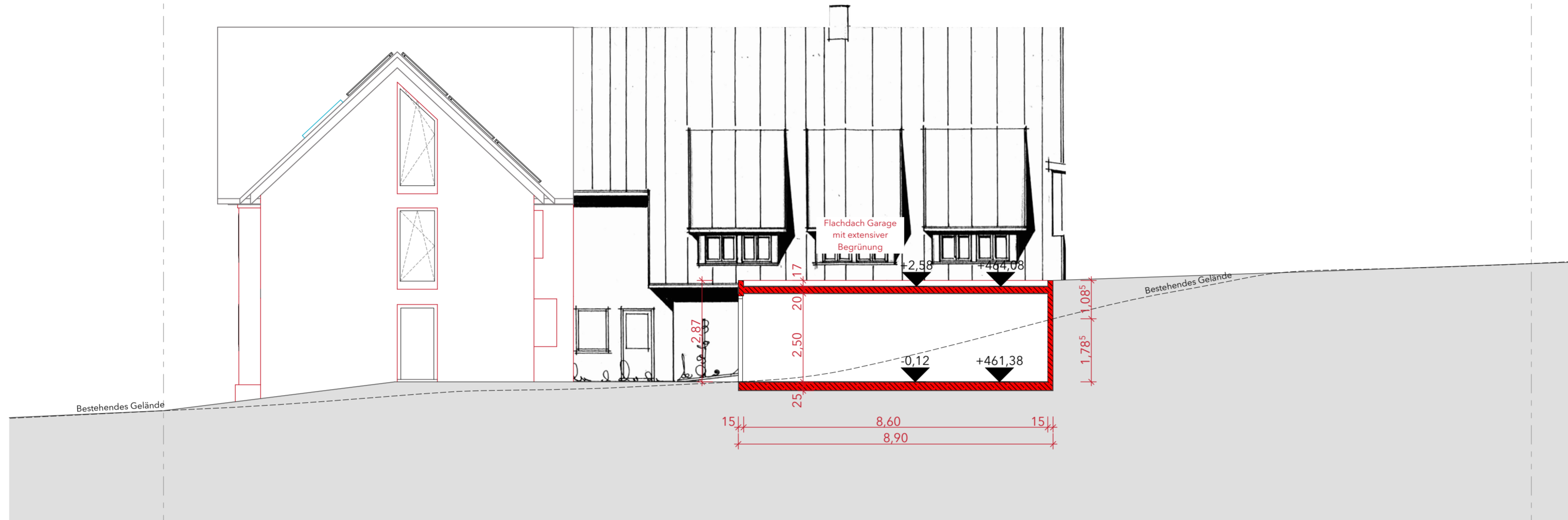

SCHNITT C

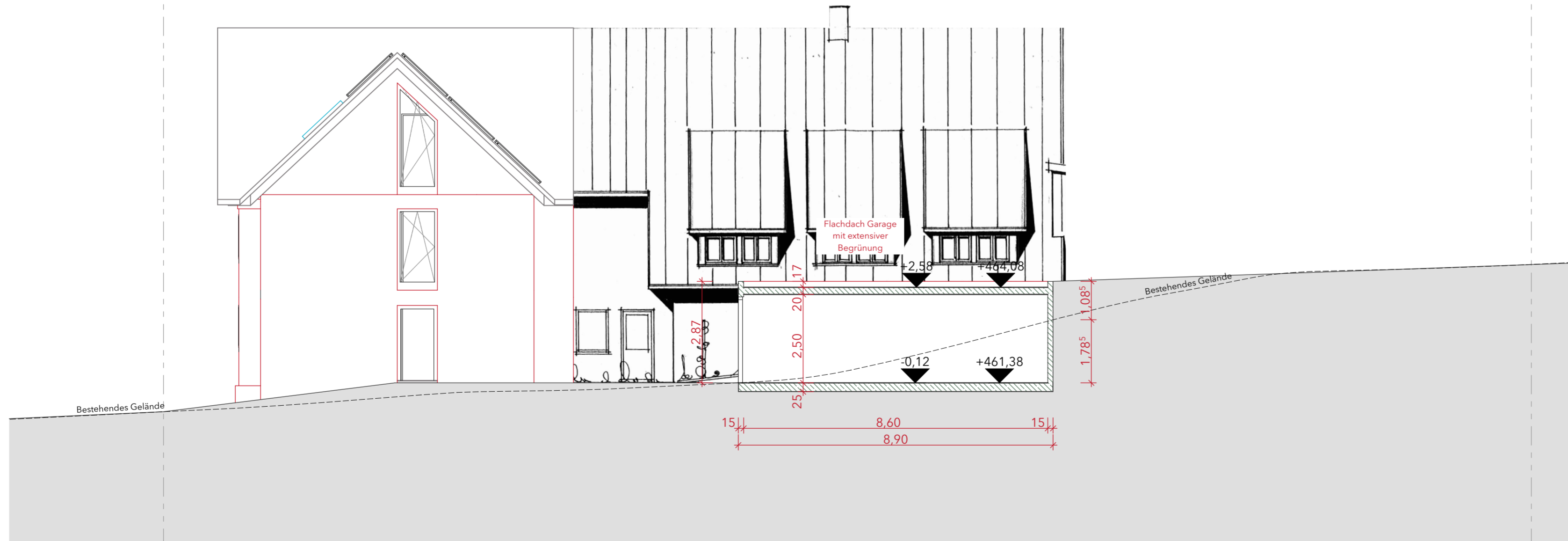

PLANUNGSSTUFE:  
**BAUANTRAG**

PROJEKTNAMEN:  
**UMBAU BESTEHENDES WOHNHAUS MIT EINBAU VON ZWEI WEITEREN WOHNHEITEN + ANBAU TREPPENHAUS MIT CARPORT-ANLAGE; NEUBAU GARAGE**



BAUORT + GRUNDSTÜCK:  
**LANDKREIS: BODENSEE-KREIS  
ORT: 88677 MARKDORF - HEPBACH  
STRASSE: FÜRSTENBERGSTRASSE 8  
GEMARKUNG: RIEDHEIM  
FLURSTÜCK: 38/1**

PROJEKTNUMMER: 2023 - 022	RIEDHAUSEN, DEN: 01.08.24
------------------------------	------------------------------

MASSSTAB: 1:100	HÖHENLAGE PROJEKT: RFB = 461,50 müNN
--------------------	---



PLANTITEL:  
**SCHNITT C**

## SÜD-OSTEN

PV-Anlage entspr.  
PV-Pflicht-VO (BW)

Fenster für  
Rettungsgleiter

Fenster für  
Rettungsgleiter

Fenster für  
Rettungsgleiter

Bestehendes Gelände

Bestehendes Gelände

PROJEKTNAME:

**UMBAU BESTEHENDES WOHNHAUS MIT EINBAU  
VON ZWEI WEITEREN WOHN EINHEITEN + ANBAU  
TREPPENHAUS MIT CARPORT-ANLAGE; NEUBAU  
GARAGE**

BAUORT + GRUNDSTÜCK:

**LANDKREIS:** BODENSEEKREIS  
**ORT:** 88677 MARKDORF - HEPBACH  
**STRASSE:** FÜRSTENBERGSTRASSE 8  
**GEMARKUNG:** RIEDHEIM  
**FLURSTÜCK:** 38/1

PROJEKTNUMMER:

2023 - 022

RIEDHAUSEN, DEN:

01.08.24

MASSSTAB:

1:100

HÖHENLAGE PROJEKT:

RFB = 461,50 müNN

PLANTITEL:

# ANSICHTEN 01

NORD-OSTEN

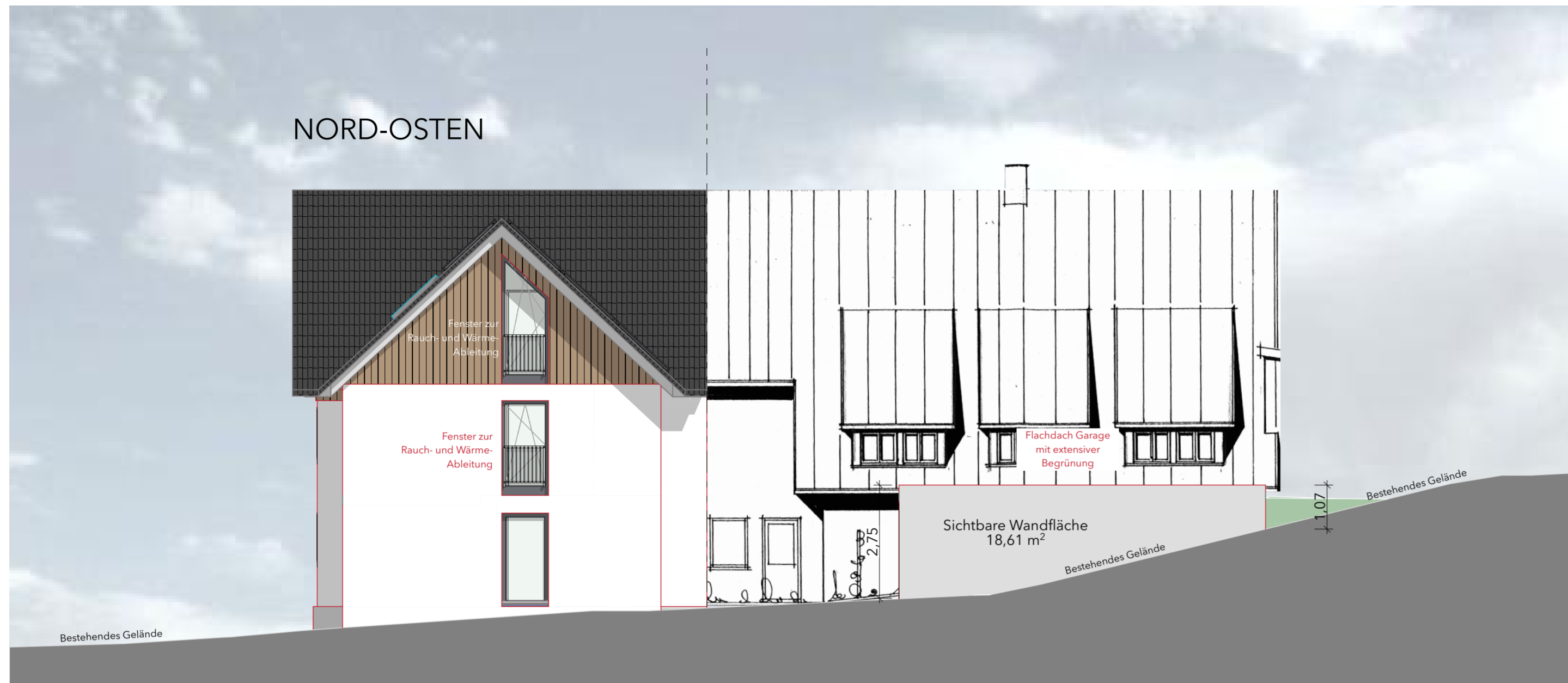

SÜD-WESTEN



PLANUNGSSTUFE:

**BAUANTRAG**

PROJEKTNAME:

**UMBAU BESTEHENDES WOHNHAUS MIT EINBAU VON ZWEI WEITEREN WOHNHEITEN + ANBAU TREPPENHAUS MIT CARPORT-ANLAGE; NEUBAU GARAGE**

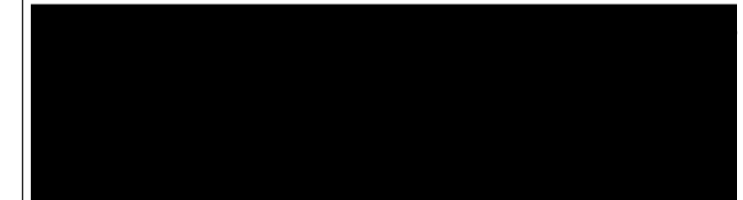

BAUORT + GRUNDSTÜCK:

**LANDKREIS:** BODENSEEKREIS  
**ORT:** 88677 MARKDORF - HEPBACH  
**STRASSE:** FÜRSTENBERGSTRASSE 8  
**GEMARKUNG:** RIEDHEIM  
**FLURSTÜCK:** 38/1

PROJEKTNUMMER:  
2023 - 022

RIEDHAUSEN, DEN:  
01.08.24

MASSSTAB:  
1:100

HÖHENLAGE PROJEKT:  
RFB = 461,50 müNN



PLANTITEL:

**ANSICHTEN 02**