

Landkreis: Bodenseekreis  
 Gemeinde: Markdorf  
 Gemarkung: Ittendorf  
 Flur:

# Lageplan

Maßstab 1:500

zeichnerischer Teil zum  
 Bauantrag gemäß § 4 LBOVVO

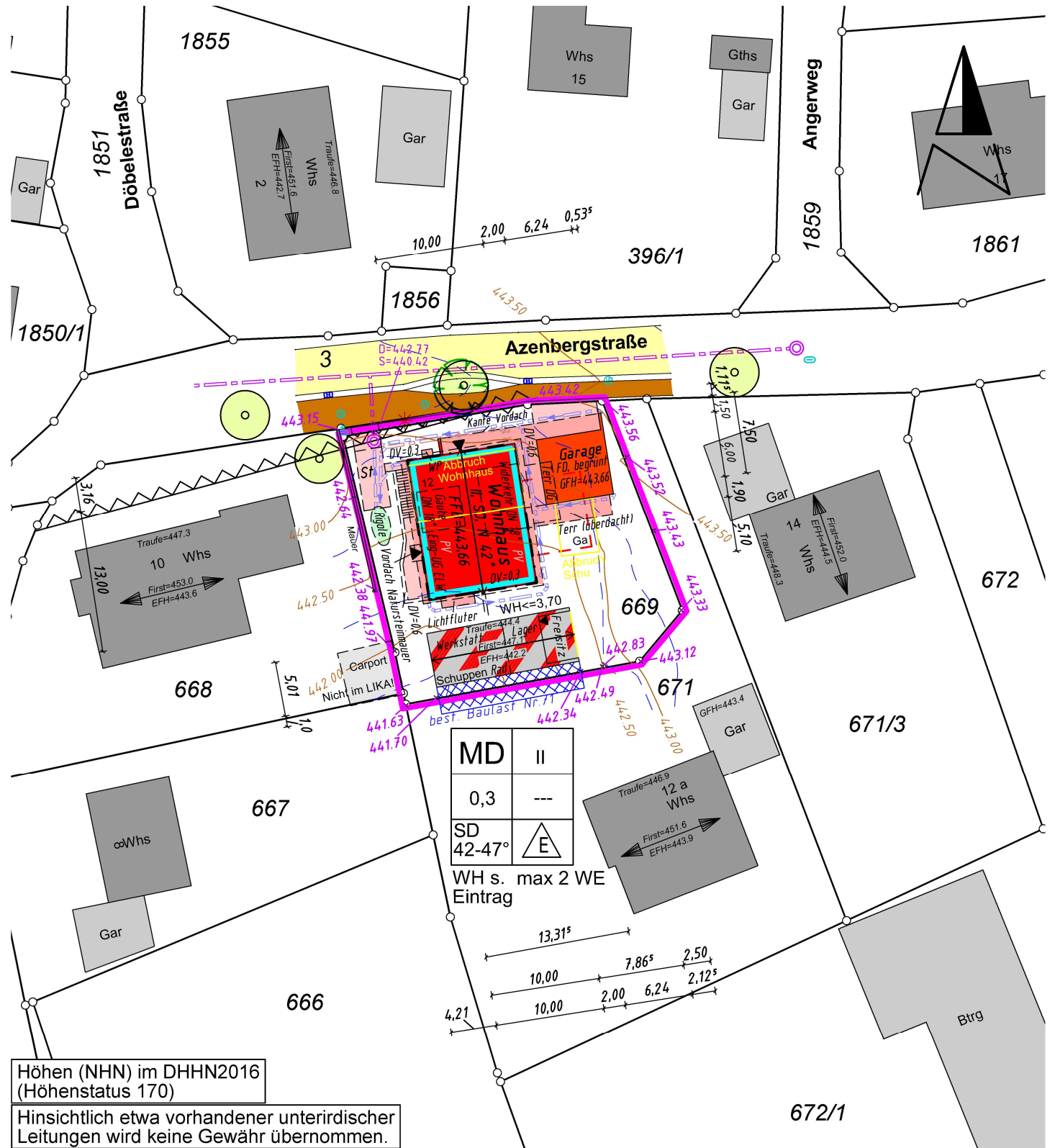

Auszug aus dem Liegenschaftskataster  
 gefertigt und nach § 4 LBO VVO ausgearbeitet :  
 Fronreute, 12.07.2024  
 Geändert, 14.10.2024 ,

# BAUGESUCH

## BAUVORHABEN:

Neubau eines Wohnhauses mit Einliegerwohnung u. Doppelgarage, Ausbau bestehender Schuppen und Abbruch des bestehenden Gebäudes aus Holzkonstruktion

## BAUORT:

Gemeinde: Markdorf  
Gemarkung: Ittendorf  
Straße: Azenbergstraße 12  
Flurstück: 669

Ergänzungen zum  
Aktenz VB-M-24095  
30.09.2024

## Ansicht Nord

M=1:100

Projekt-Nr: 22-014

Immenstaad, 12.07.2024

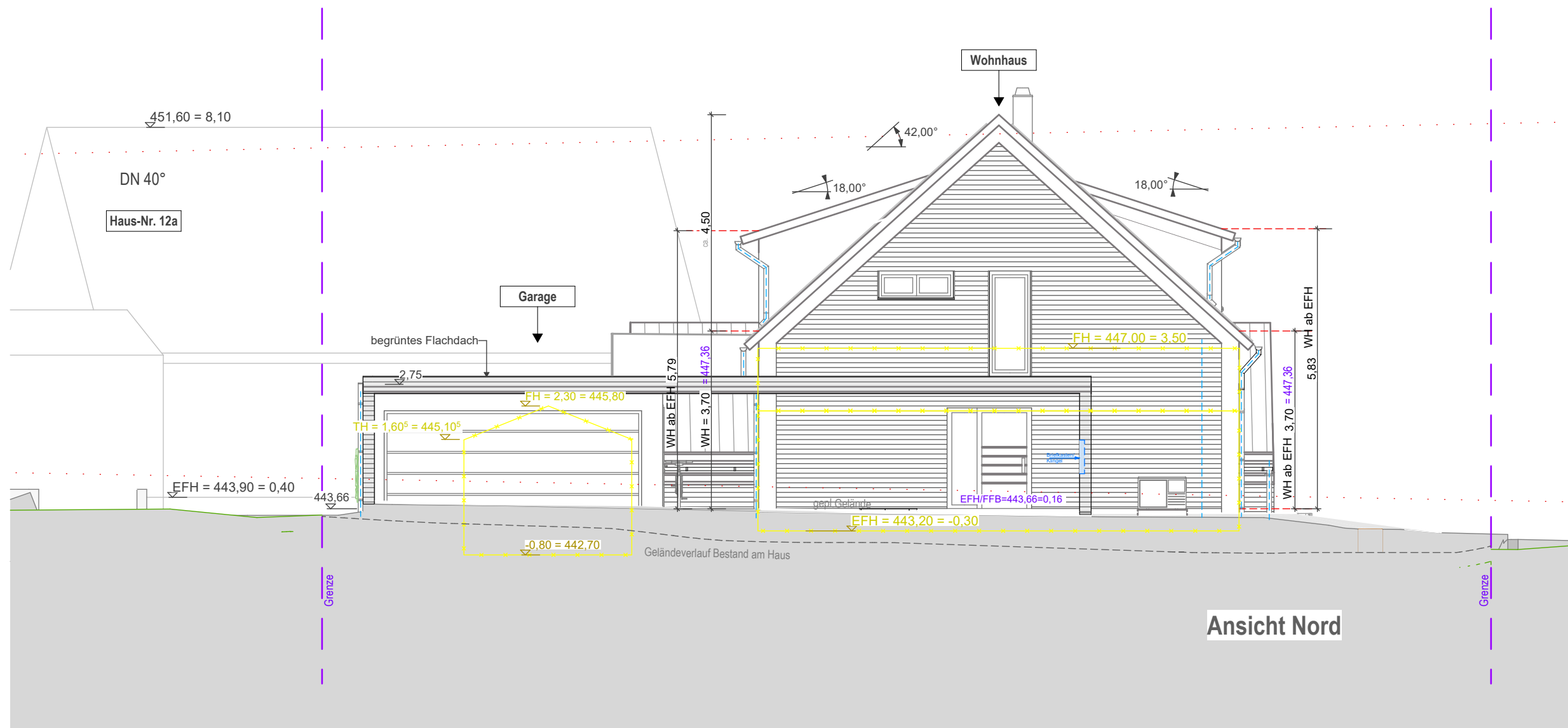

# BAUGESUCH

## BAUVORHABEN:

Neubau eines Wohnhauses mit Einliegerwohnung u. Doppelgarage, Ausbau bestehender Schuppen und Abbruch des bestehenden Gebäudes aus Holzkonstruktion

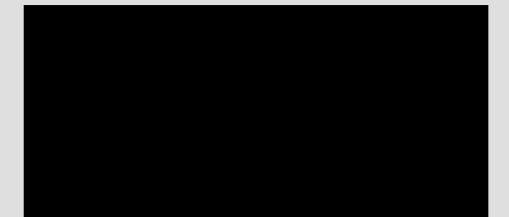

## BAUORT:

Gemeinde: Markdorf  
Gemarkung: Ittendorf  
Straße: Azenbergstraße 12  
Flurstück: 669

Ergänzungen zum  
Aktenz VB-M-24095  
30.09.2024

## Ansicht Ost

M=1:100  
Projekt-Nr: 22-014  
Immenstaad, 12.07.2024

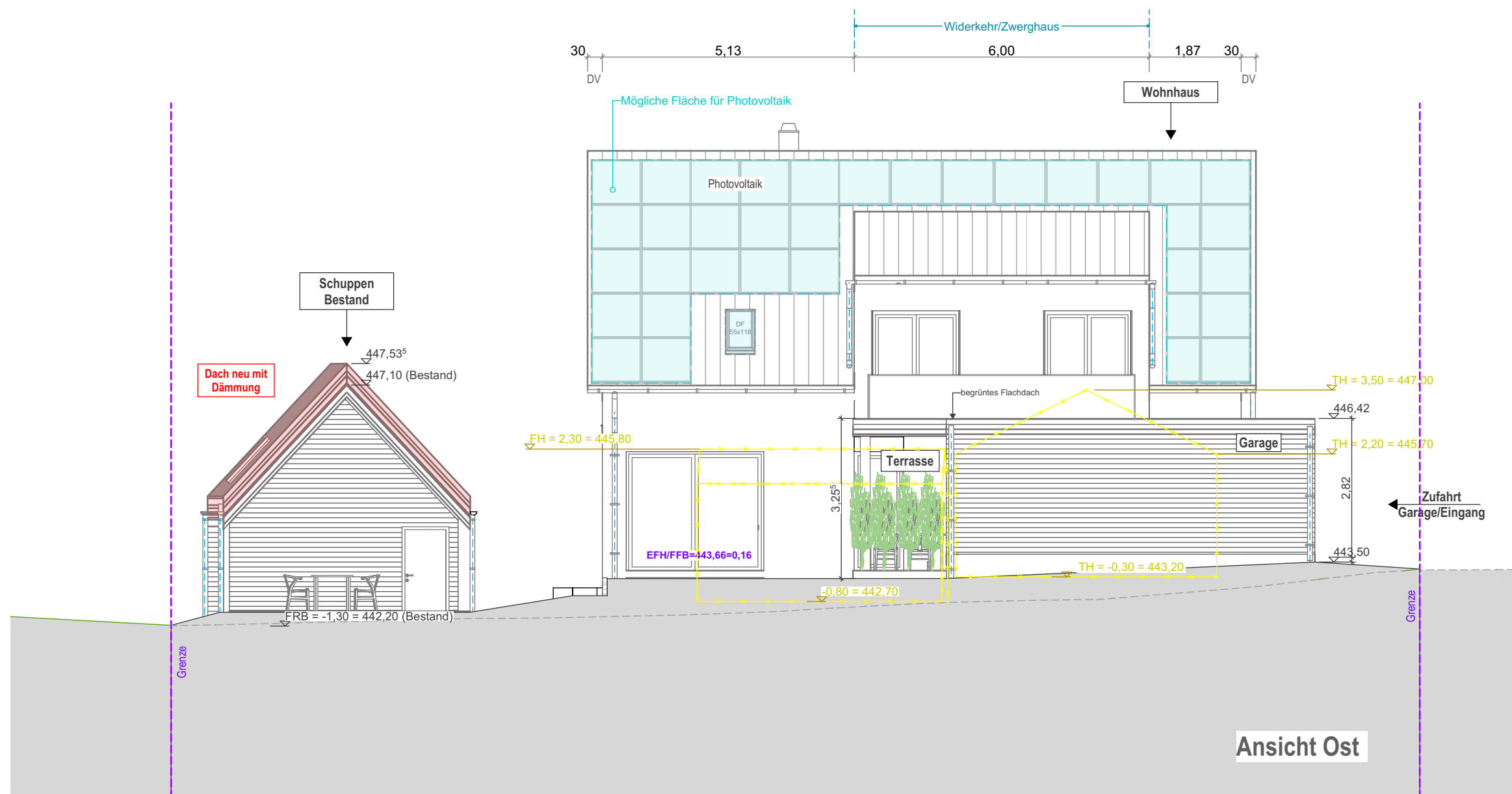

# BAUGESUCH

## BAUVORHABEN:

Neubau eines Wohnhauses mit Einliegerwohnung u. Doppelgarage, Ausbau bestehender Schuppen und Abbruch des bestehenden Gebäudes aus Holzkonstruktion

## BAUORT:

Gemeinde: Markdorf  
Gemarkung: Ittendorf  
Straße: Azenbergstraße 12  
Flurstück: 669

Ergänzungen zum  
Aktenz VB-M-24095  
30.09.2024

## Ansicht Süd

M=1:100

Projekt-Nr: 22-014

Immenstaad, 12.07.2024

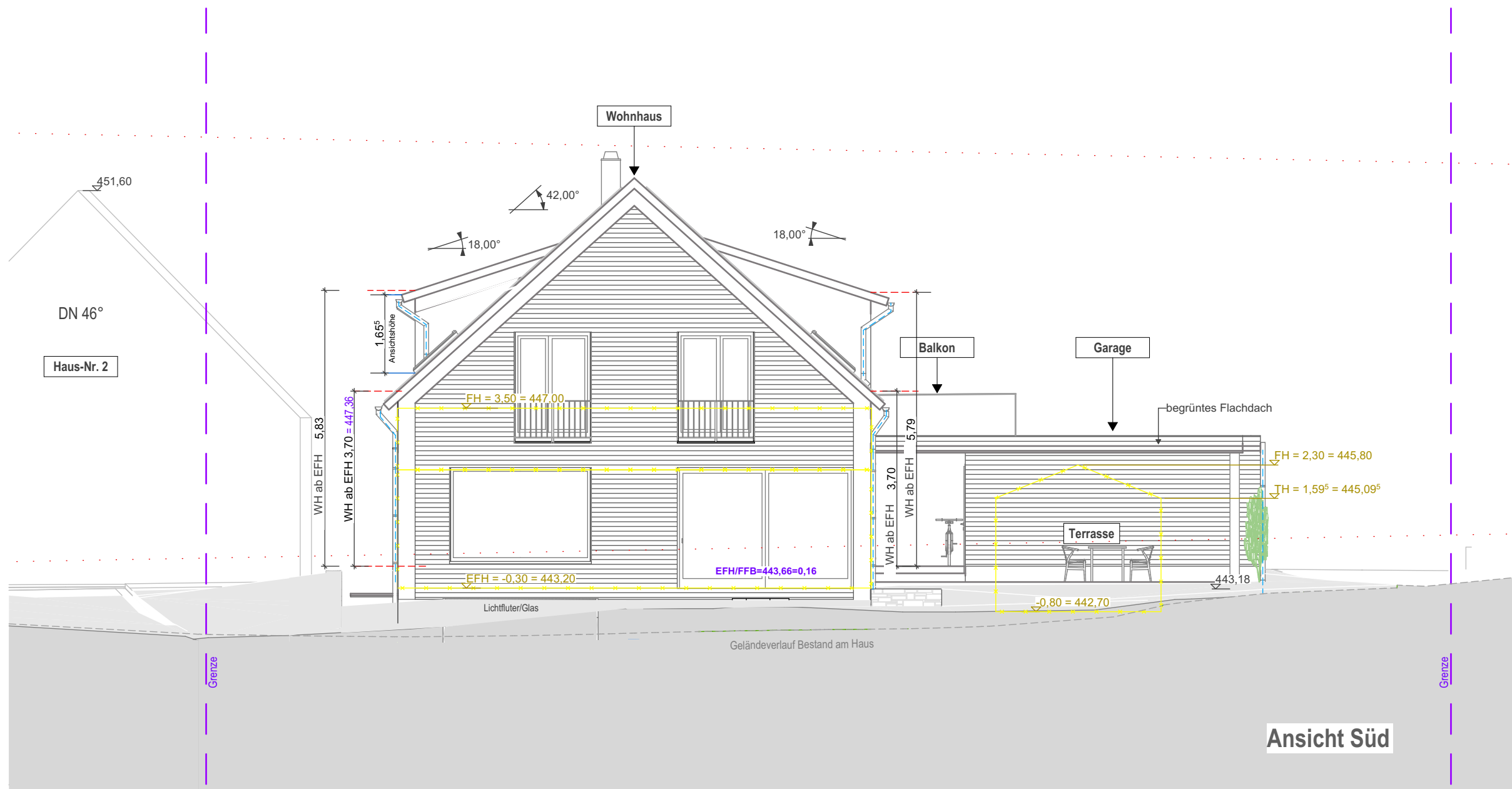

# BAUGESUCH

## BAUVORHABEN:

Neubau eines Wohnhauses mit Einliegerwohnung u. Doppelgarage, Ausbau bestehender Schuppen und Abbruch des bestehenden Gebäudes aus Holzkonstruktion

## BAUORT:

Gemeinde: Markdorf  
Gemarkung: Ittendorf  
Straße: Azenbergstraße 12  
Flurstück: 669

Ergänzungen zum  
Aktenz VB-M-24095  
30.09.2024

## Ansicht West

M=1:100

Projekt-Nr: 22-014

Immenstaad, 12.07.2024

