

Landkreis: Bodenseekreis  
Gemeinde: Markdorf  
Gemarkung: Markdorf

# Lageplan

-zeichnerischer Teil zum  
Bauantrag (§4 LBOVVO)

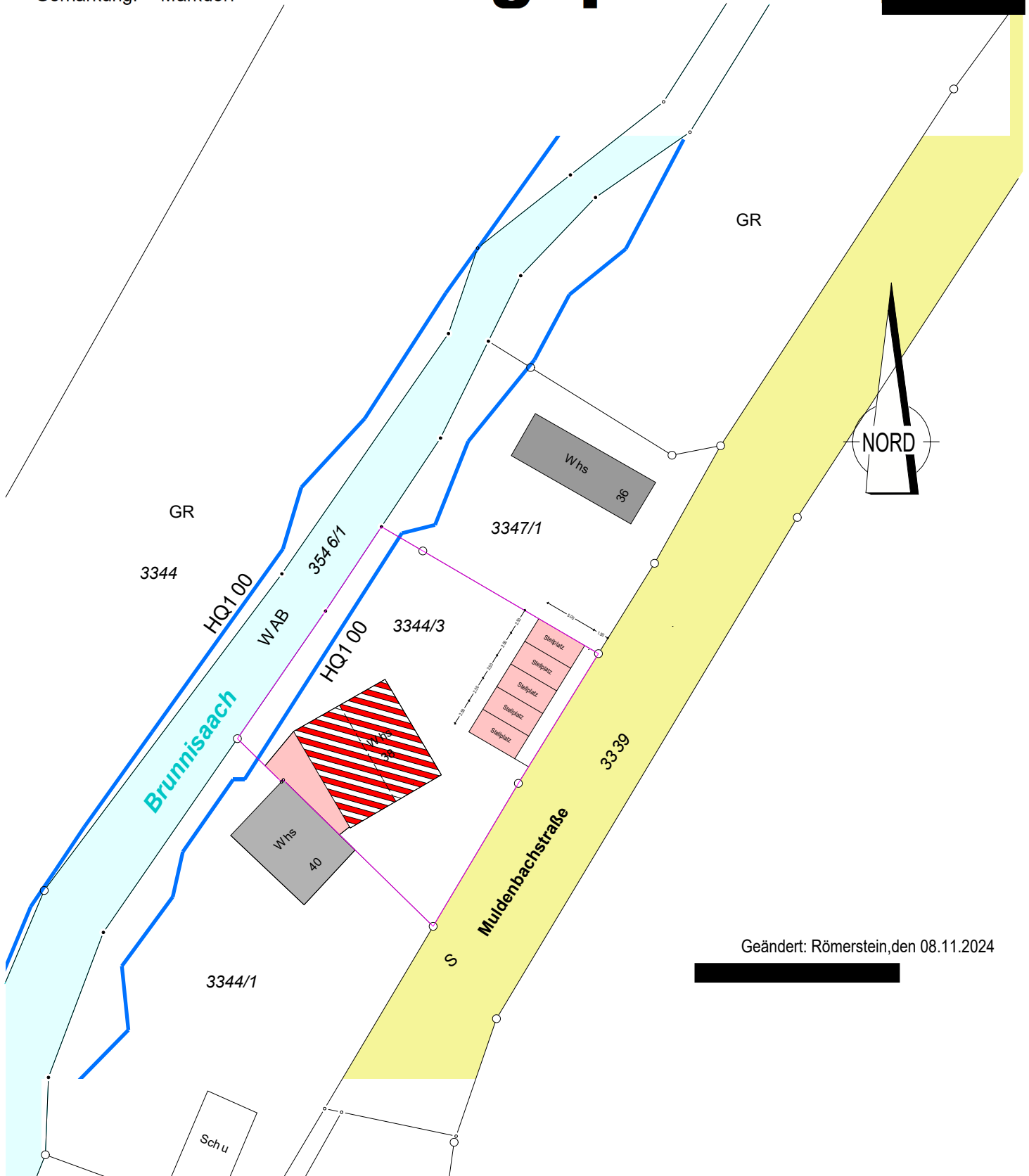

Auszug aus dem Liegenschaftskataster  
Gefertigt und nach §4 LBOVVO  
ausgearbeitet: Radolfzell, 16.12.2022

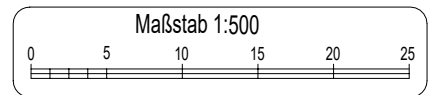

Auftragsnr.: 20221750-lp

Alle Maßänderungen sind dem  
Lageplanfertiger schriftl. mitzuteilen

Hinsichtlich etwa vorhandener unterirdischer  
Leitungen wird keine Gewähr übernommen.

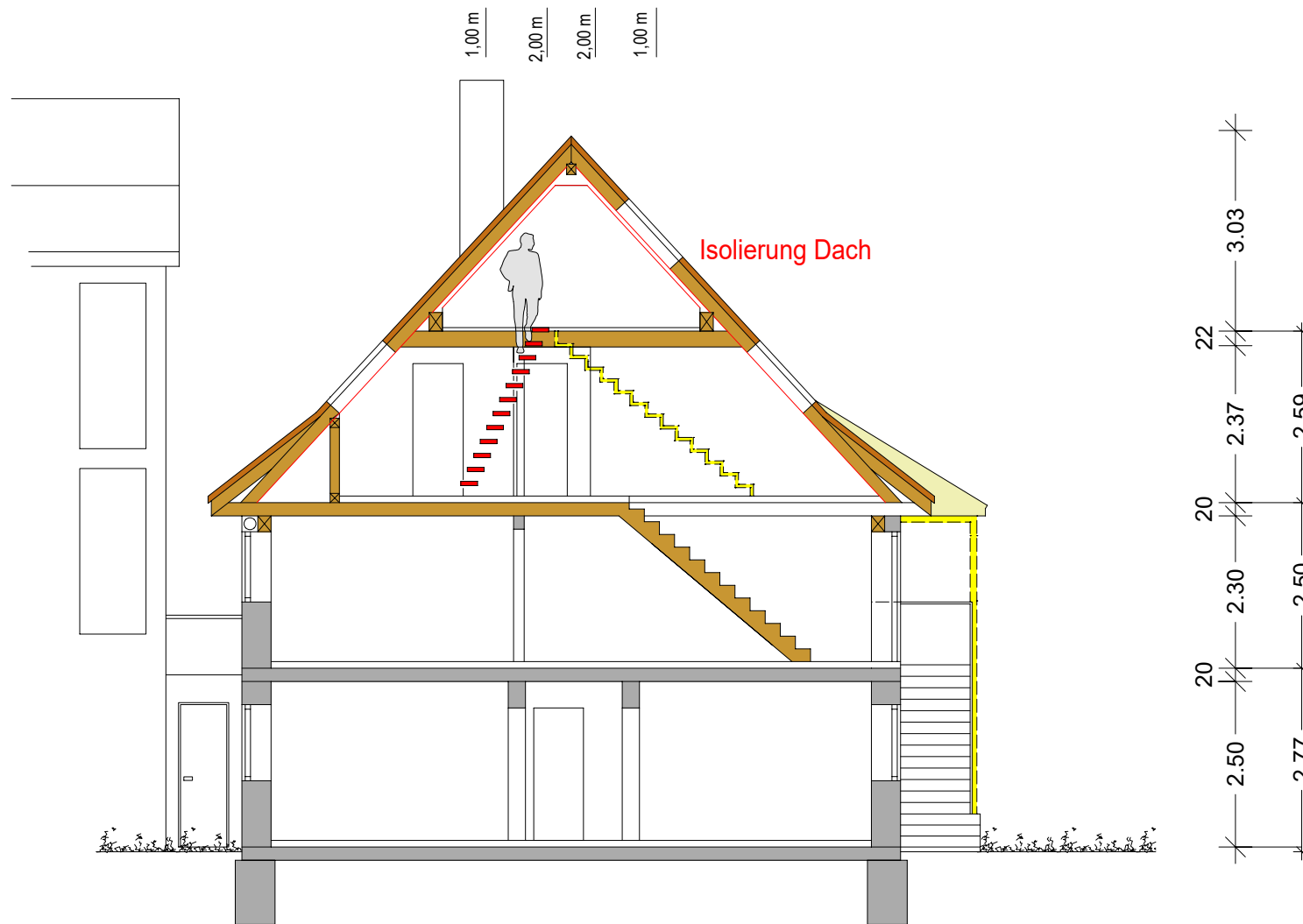

Schnitt A-A

<b>Wohnhaus mit 4 Wohnungen</b> 88677 Markdorf Muldenbachstraße 38 FSt.Nr. 3344/3			
Umbau	Masstab	Datum	
OBERGECHOSS	1:100	Oktober 2024	



NORDANSICHT

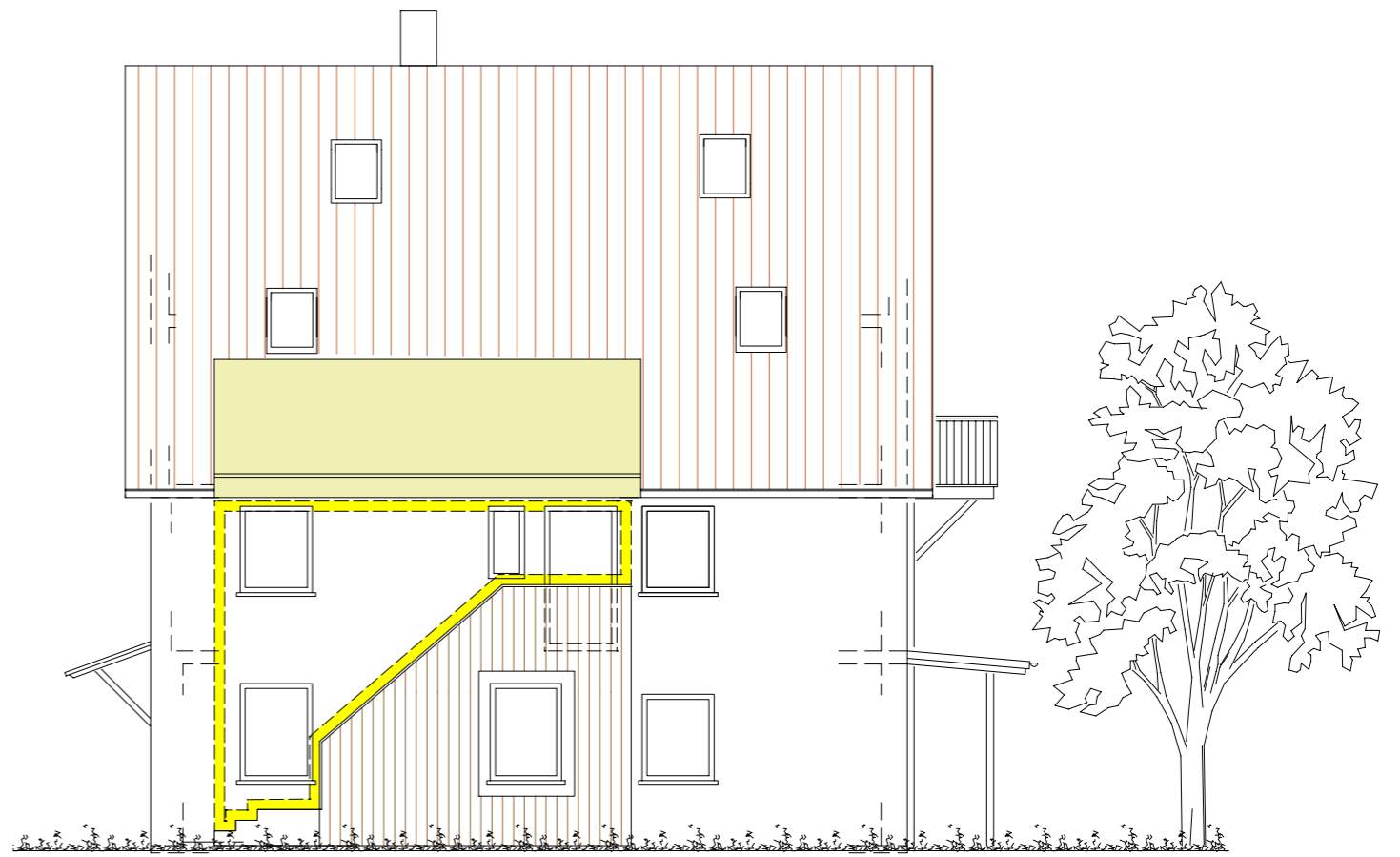

OSTANSICHT

<b>Wohnhaus mit 4 Wohnungen</b> 88677 Markdorf Muldenbachstraße 38 F1St.Nr. 3344/3			
Umbau	Masstab	Datum	
Ansichten	1:100	Oktober 2024	



SÜDANSICHT

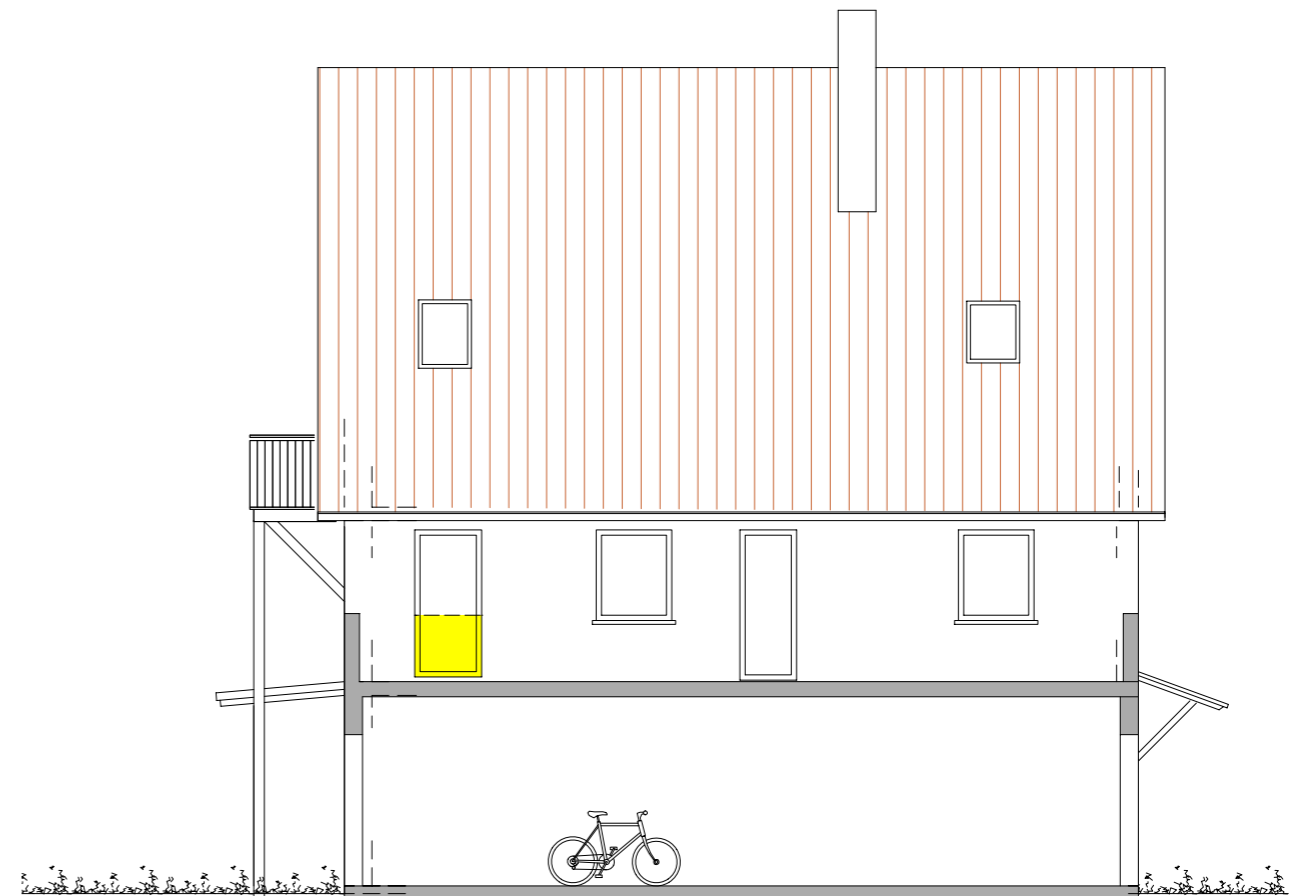

WESTANSICHT

<b>Wohnhaus mit 4 Wohnungen</b> 88677 Markdorf Muldenbachstraße 38 FSt.Nr. 3344/3			
<b>Umbau</b>	Masstab	Datum	
<b>OBERGESCHOSS</b>	1:100	Oktober 2024	

Landkreis: Bodenseekreis  
Gemeinde: Markdorf  
Gemarkung: Markdorf

# Lageplan

-zeichnerischer Teil zum  
Bauantrag (§4 LBOVVO)

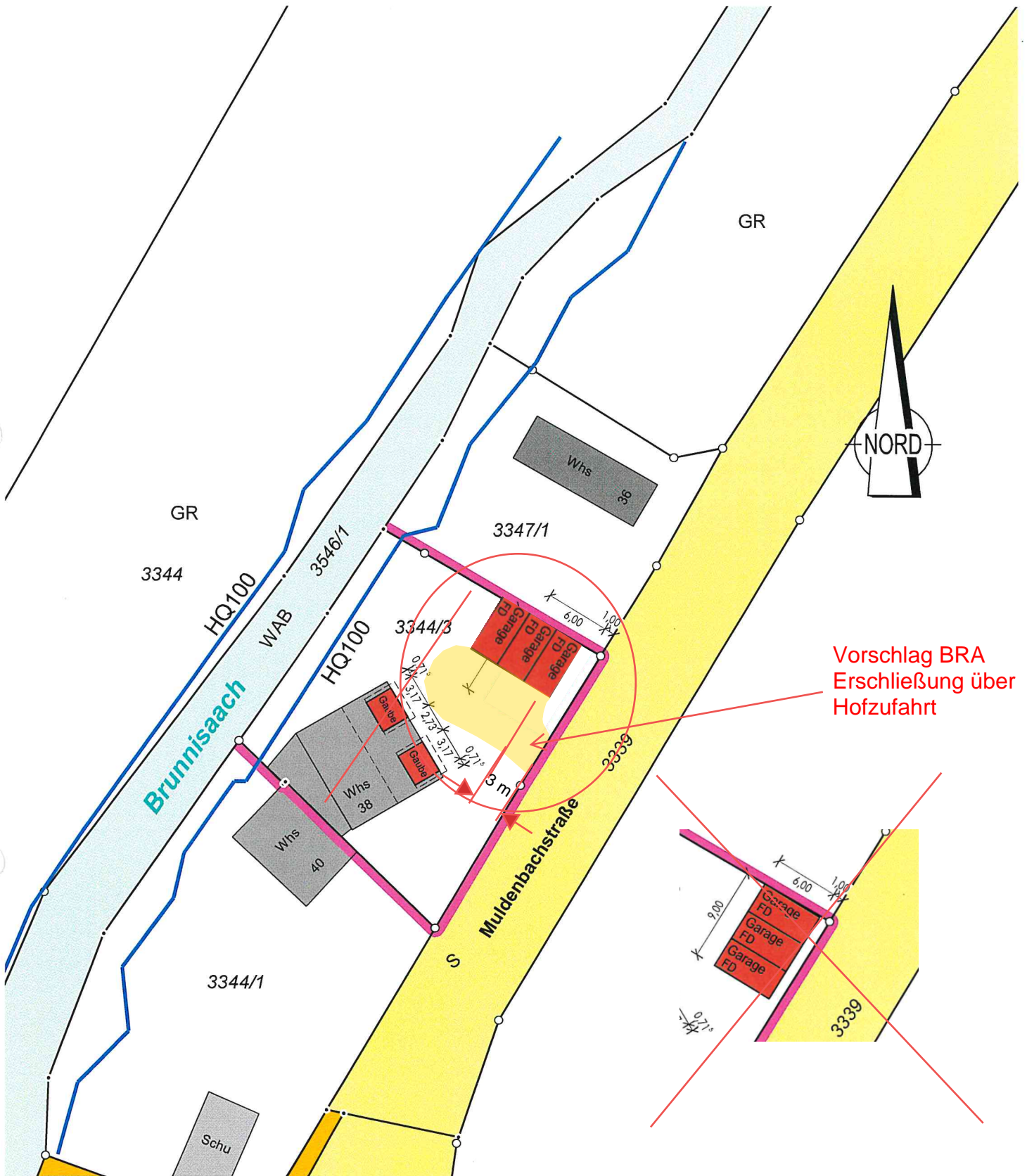

Vorschlag BRA  
Erschließung über  
Hofzufahrt

Auszug aus dem Liegenschaftskataster  
Gefertigt und nach §4 LBOVVO



Auftragsnr.: 20221750-lp

Alle Maßänderungen sind dem  
Lageplanfertiger schriftl. mitzuteilen

Hinsichtlich etwa vorhandener unterirdischer  
Leitungen wird keine Gewähr übernommen.