

Lageplan - Abbruch

Stadt/Gemeinde: MARKDORF
 Gemarkung: MARKDORF
 Landkreis: BODENSEEKRIS

LAGEPLAN
 ABBRUCH
 zum Bauantrag (§4 LBOVVO)
 - zeichnerischer Teil -
 Auszug aus dem Liegenschaftskataster

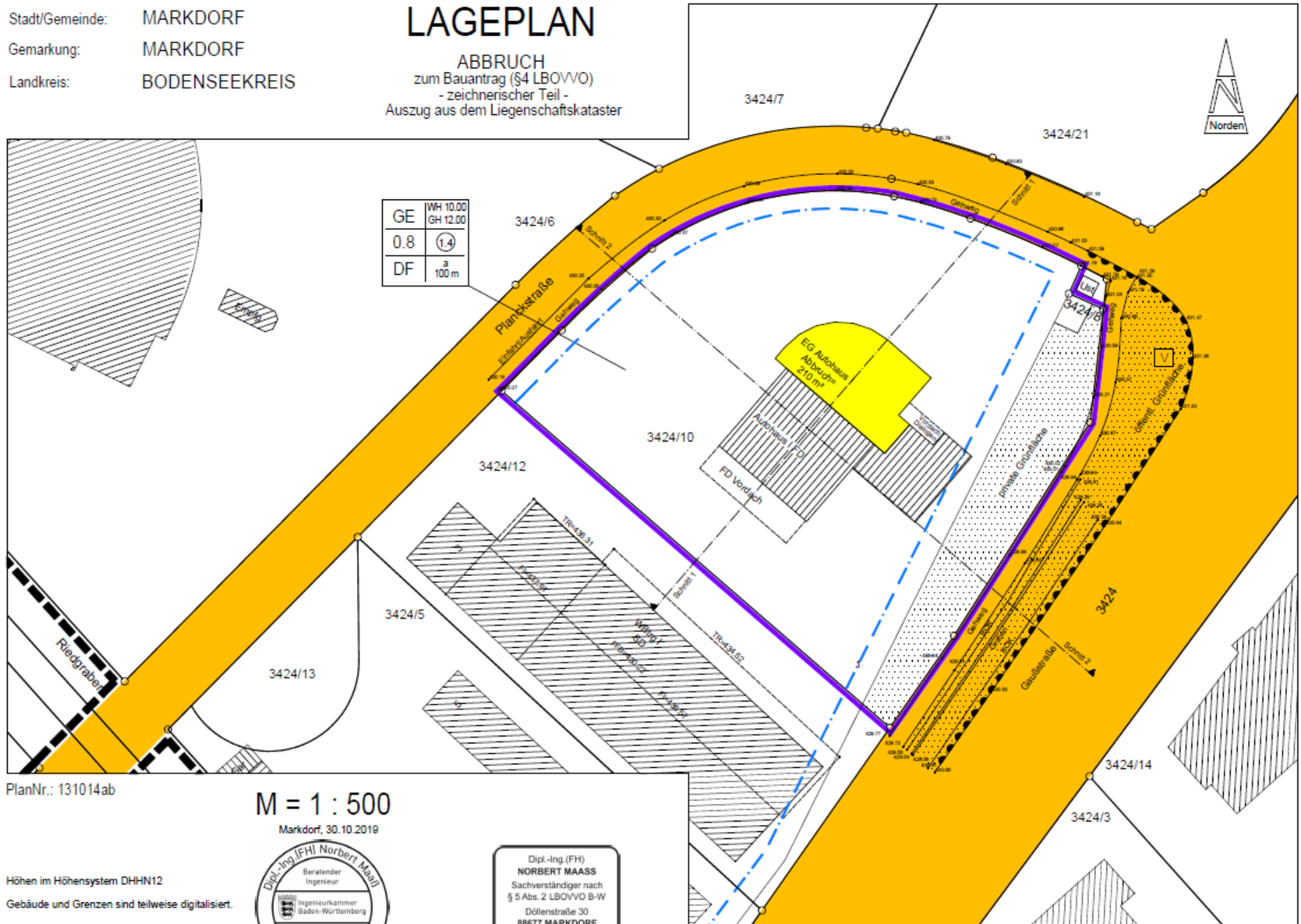

GE	WH 10.00 GH 12.00
0.8	(1.4)
DF	a 100 m

PlanNr.: 131014ab

M = 1 : 500

Markdorf, 30.10.2019

Höhen im Höhensystem DHHN12
 Gebäude und Grenzen sind teilweise digitalisiert.
 Hinsichtlich etwa vorhandener unterirdischer
 Leitungen wird keine Gewähr übernommen.
 Gefertigt nach §2 Abs. 2-5 LBOVVO



Dipl.-Ing. (FH)
NORBERT MAASS
 Sachverständiger nach
 § 5 Abs. 2 LBOVVO B-W
 Döllenstraße 30
 88677 MARKDORF
 Tel. 07544/742575-0 Fax 742575-8
MB Beratender Ingenieur
 - Vermessung - BDB

Lageplan - Neubau

Stadt/Gemeinde: MARKDORF
 Gemarkung: MARKDORF
 Landkreis: BODENSEEKRIS

LAGEPLAN

zum Bauantrag (§4 LBOVVO)
 - zeichnerischer Teil -
 Auszug aus dem Liegenschaftskataster

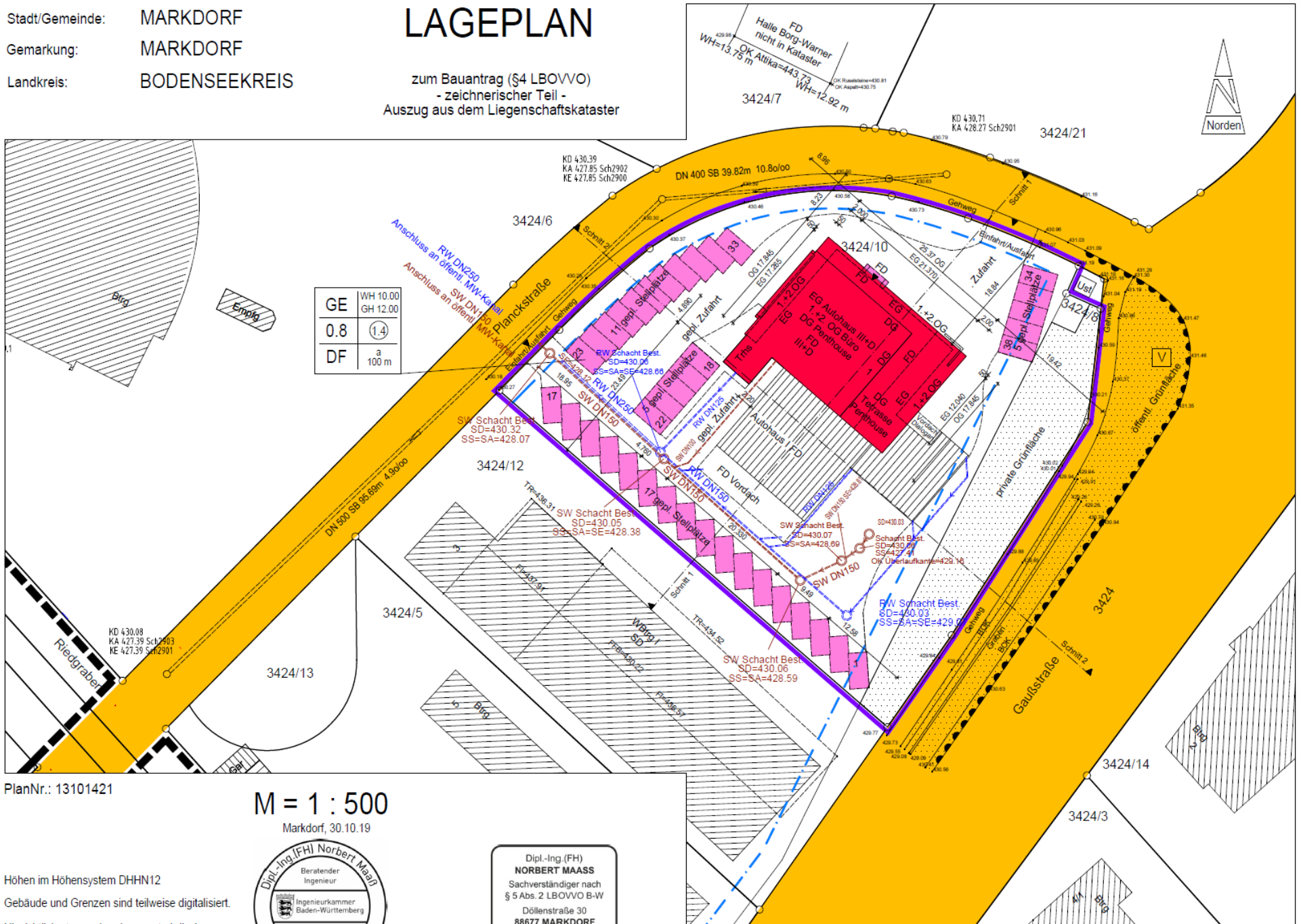

GE	WH 10.00 GH 12.00
0.8	(1.4)
DF	a 100 m

PlanNr.: 13101421

M = 1 : 500

Markdorf, 30.10.19

Höhen im Höhensystem DHHN12

Gebäude und Grenzen sind teilweise digitalisiert.

Hinsichtlich etwa vorhandener unterirdischer



Dipl.-Ing. (FH)
NORBERT MAASS
 Sachverständiger nach
 § 5 Abs. 2 LBOVVO B-W
 Döllensstraße 30
88677 MARKDORF
 Tel. 07544742575-0 Fax 742575-R

Ansicht Nord

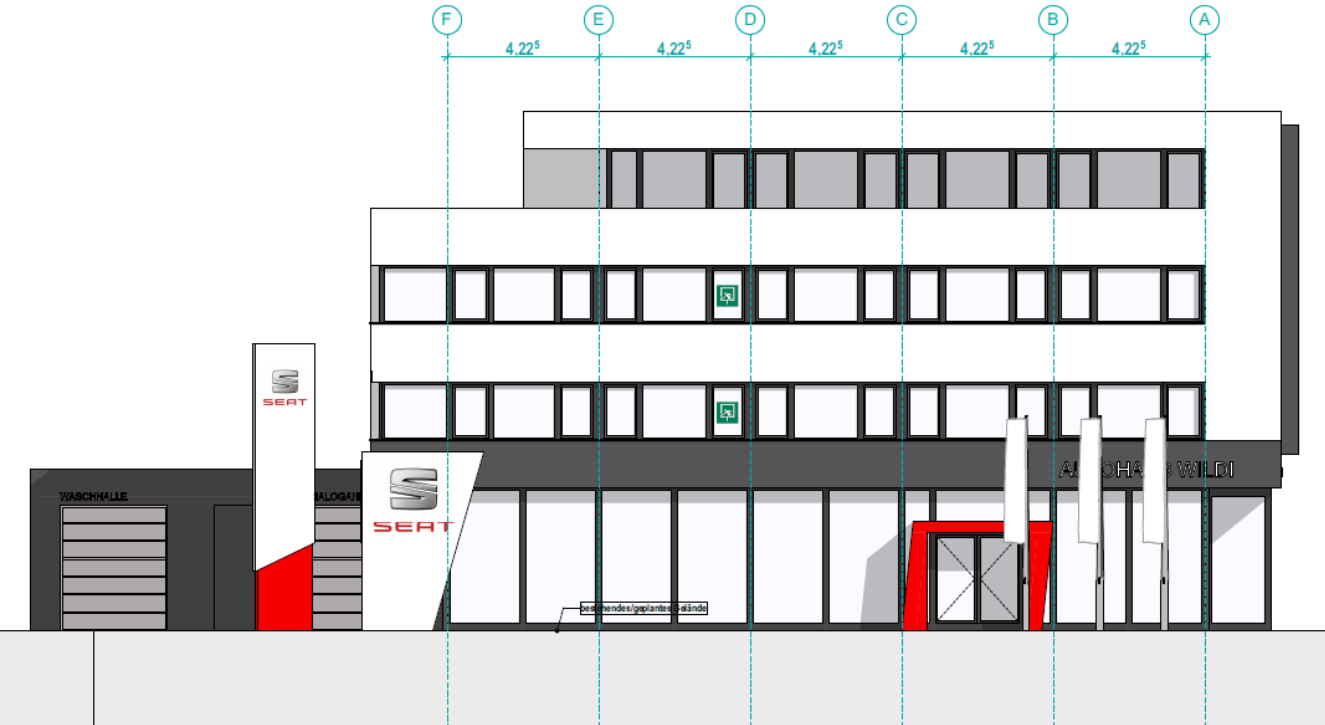

Ansicht Ost

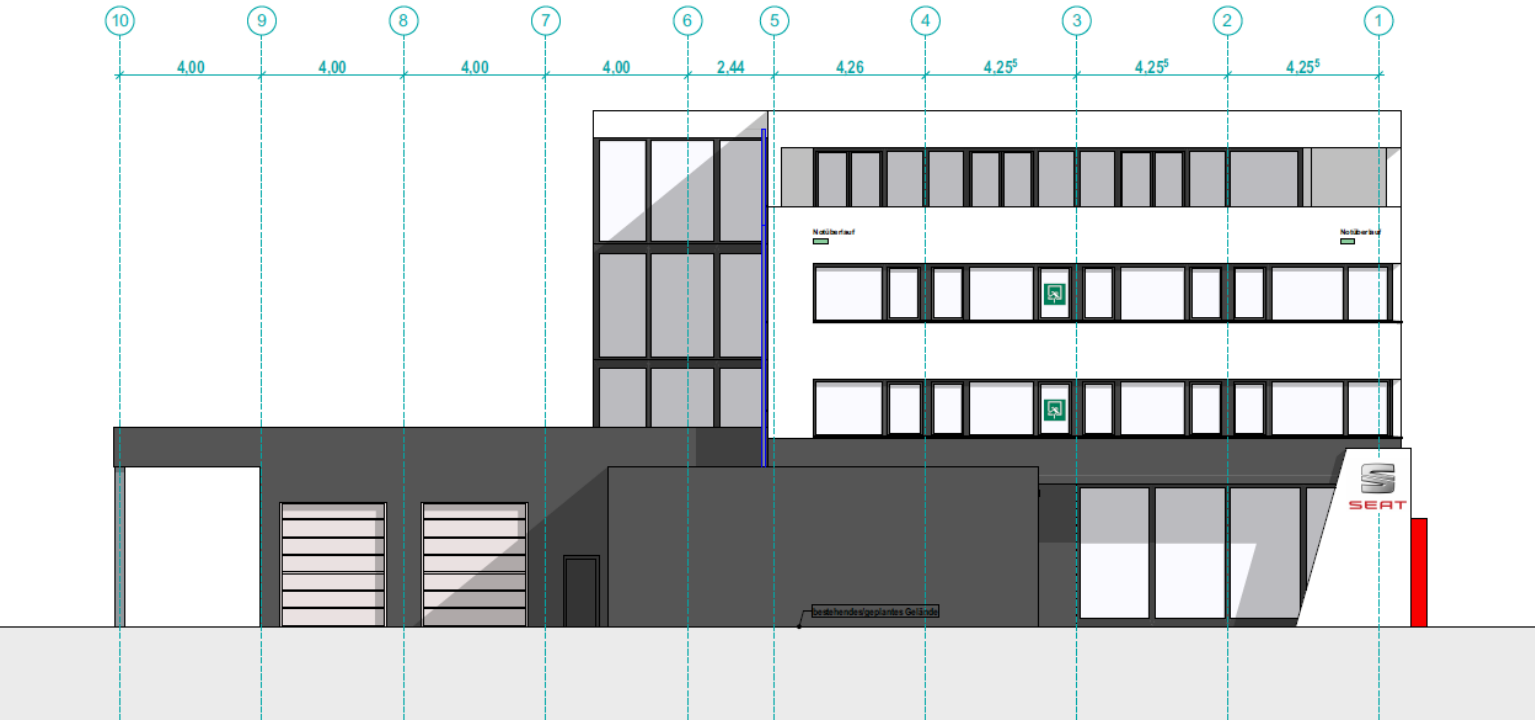

Ansicht Süd

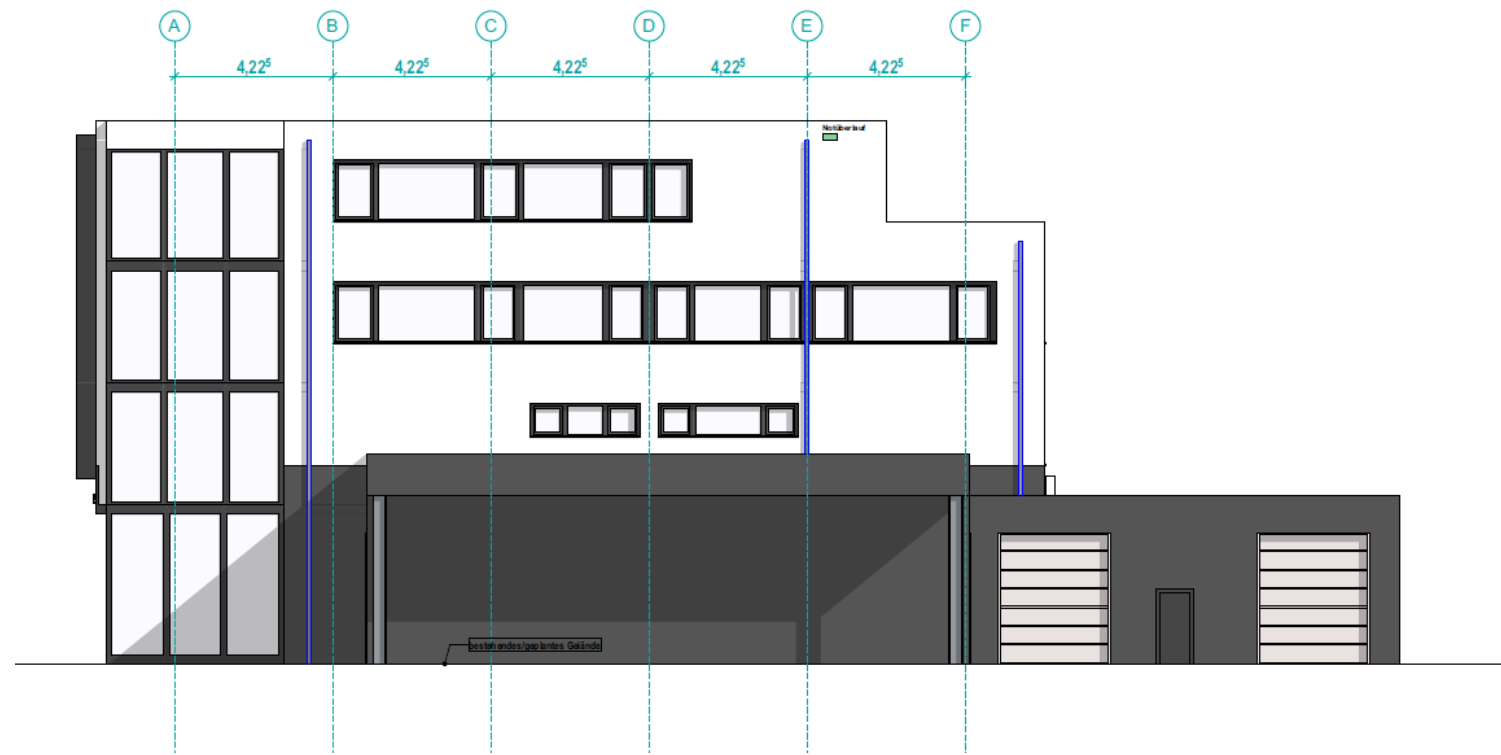

Ansicht West

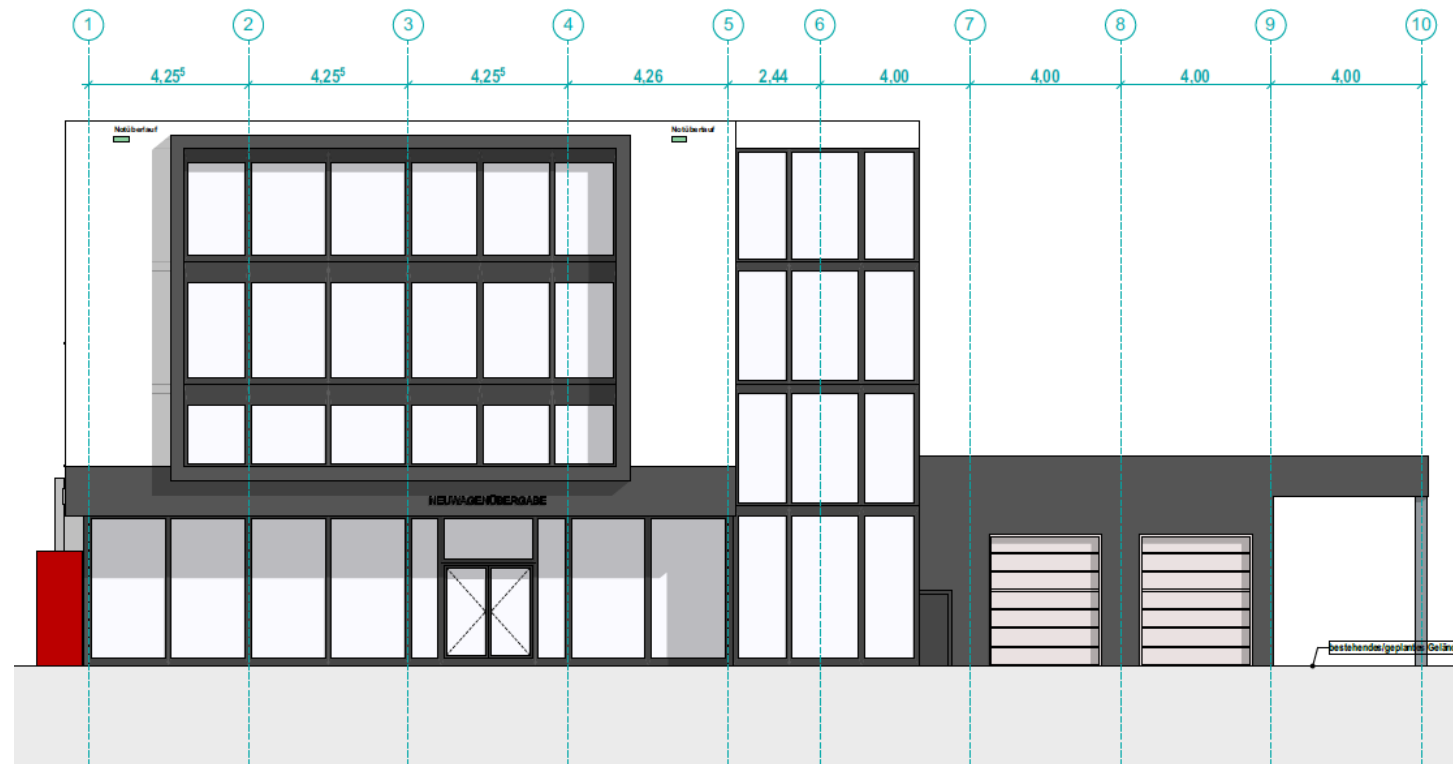

Perspektiven

Ansicht Nord und Ost



Ansicht West und Süd

