

Übersichtslageplan

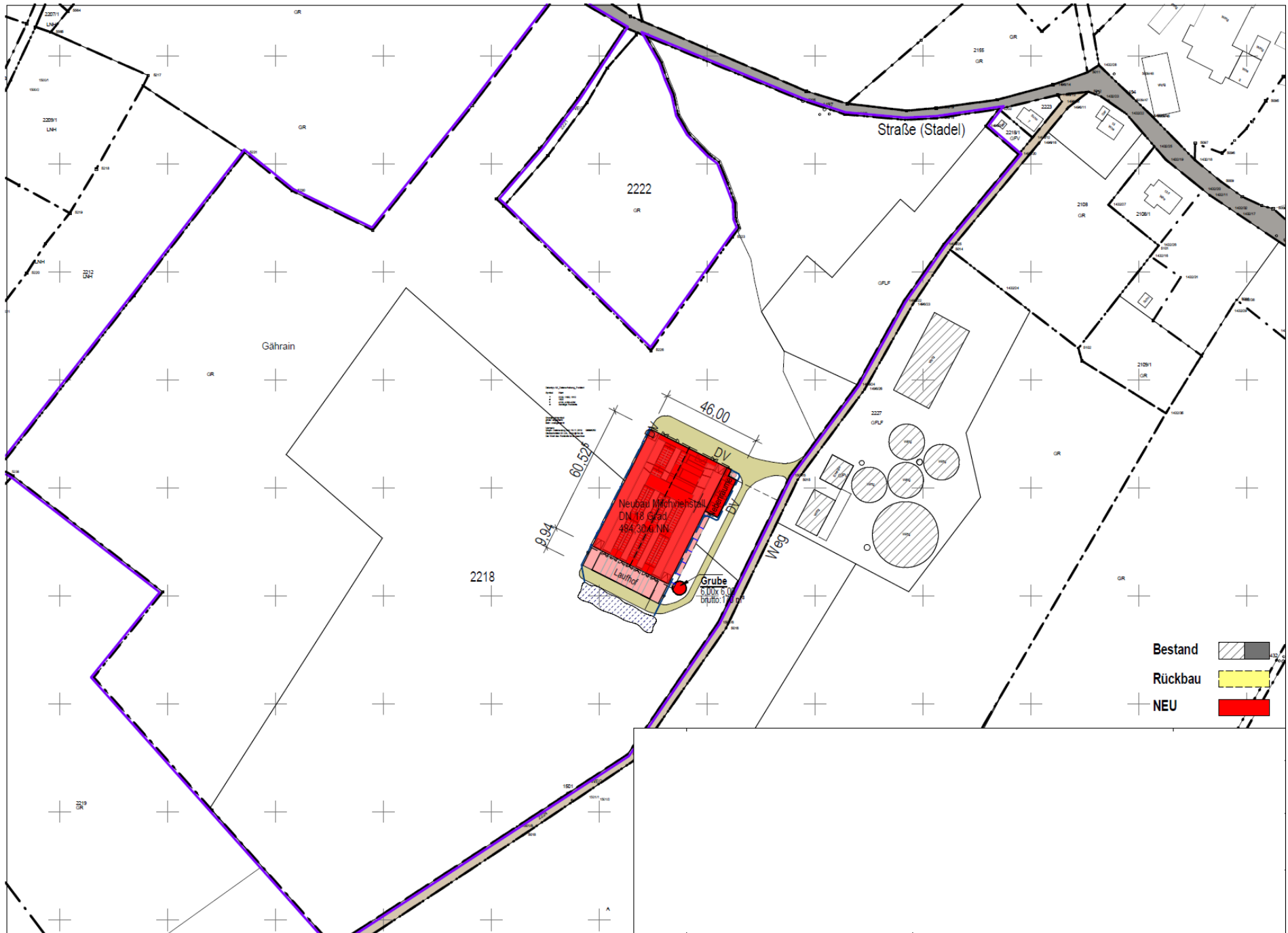

Lageplan

Datentyp: AX_Datenerhebung_Punktort

Symbol	Wert
•	0,100, 1600, 1610
•	1620
•	4100, 4200-4230
o	Sonstige Punktorte

Grenzpunktsymbol:
 gross: abgegrenzt
 klein: unabgegrenzt

Vermitt:
 Graph: Datelauszug vom 18.11.2019 ©8896230
 Geobasisdaten © LGL, www.lgl-bw.de
 Der Wert des Punktsorts ist zu beachten

Eingrünung und Eingriffs-
 Ausgleichsbilanz ist derzeit
 noch in Bearbeitung
 und wird nachgereicht

Berechnung der Abstandsflächen im allgemeinen (Stall)
 nach §5 LBO beträgt 0,4 der Wandhöhe
 Nach Nordosten: Höhe = 4,90 x 0,4 = 1,96m -> Mindestabstand 2,50m
 Nach Nordwesten: Höhe = 4,90 x 0,4 = 1,96m -> Mindestabstand 2,50m
 Nach Südosten: Höhe = 4,90 x 0,4 = 1,96m -> Mindestabstand 2,50m
 Nach Südwesten: Höhe = 4,90 x 0,4 = 1,96m -> Mindestabstand 2,50m

Berechnung der Abstandsflächen im allgemeinen (Neberräume)
 nach §5 LBO beträgt 0,4 der Wandhöhe
 Nach Nordosten: Höhe = 3,10 x 0,4 = 1,24m -> Mindestabstand 2,50m
 Nach Nordwesten: Höhe = 3,10 x 0,4 = 1,24m -> Mindestabstand 2,50m
 Nach Südosten: Höhe = 3,10 x 0,4 = 1,24m -> Mindestabstand 2,50m
 Nach Südwesten: Höhe = 3,10 x 0,4 = 1,24m -> Mindestabstand 2,50m

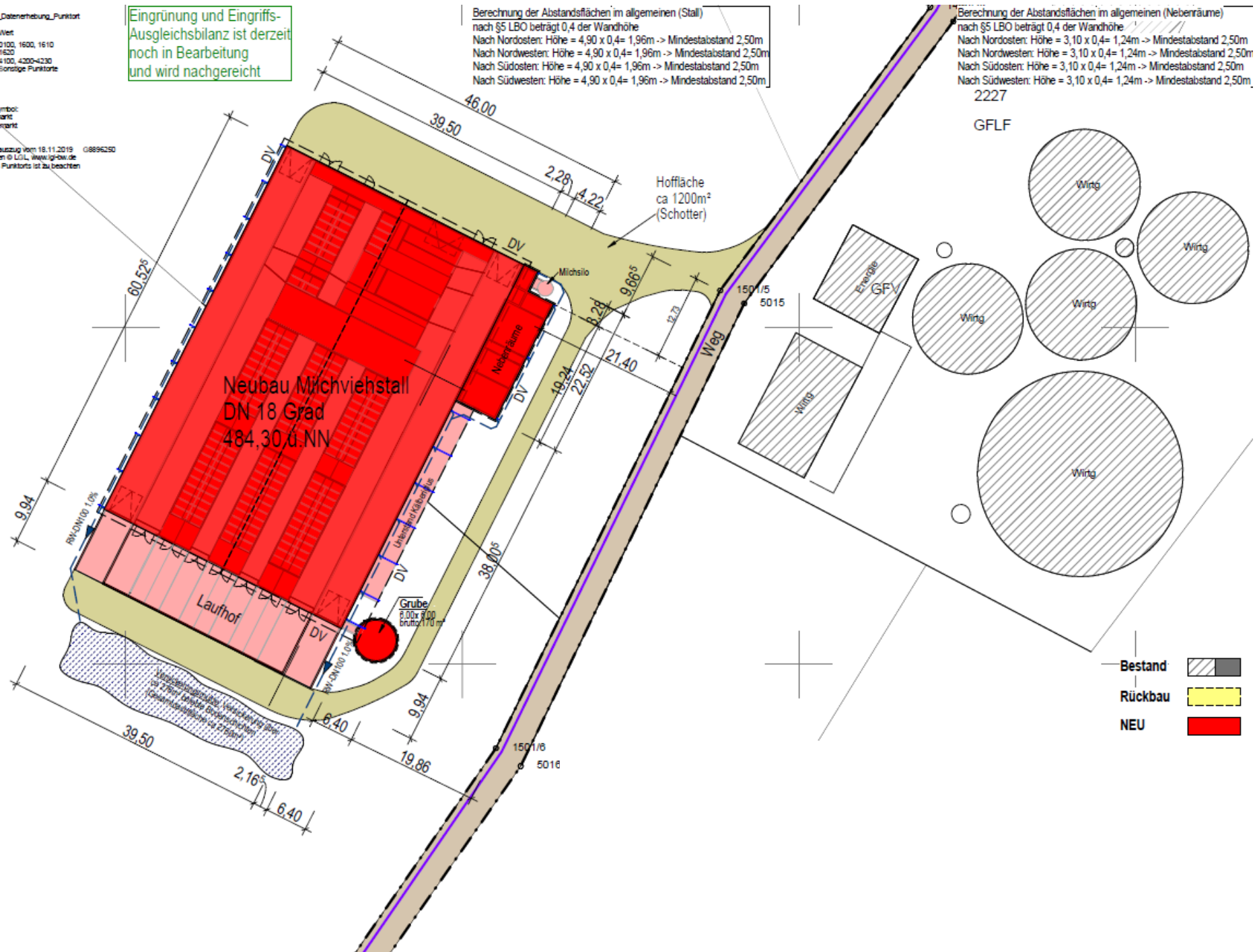

- Bestand
- Rückbau
- NEU

Ansicht Ost

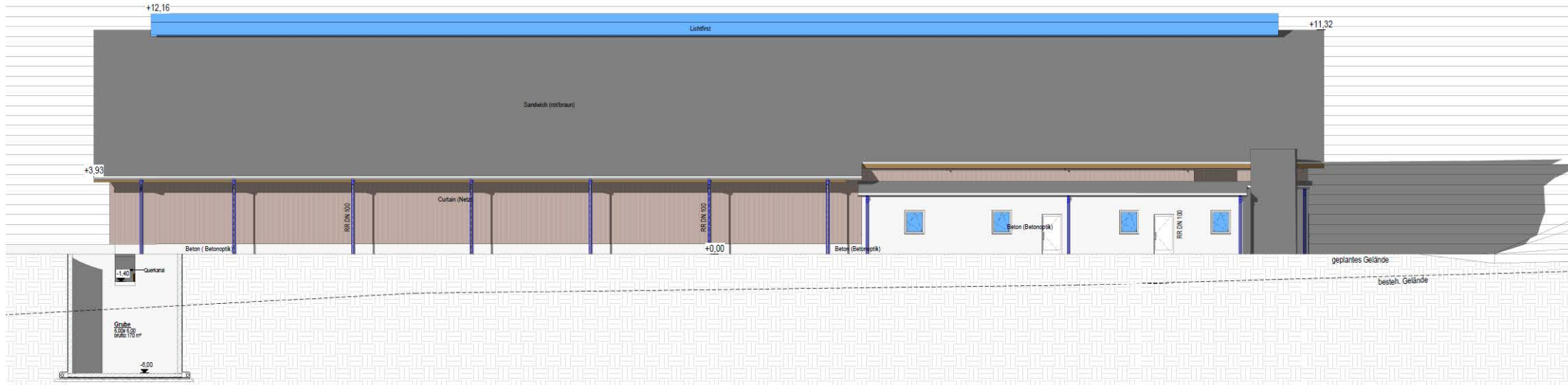

Ansicht Nord

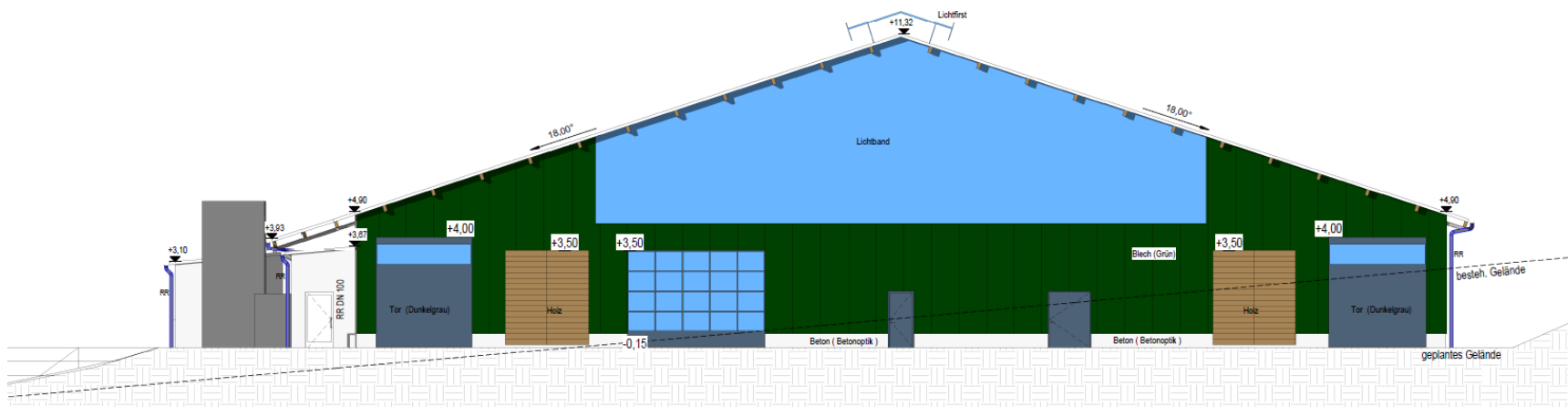

Ansicht West

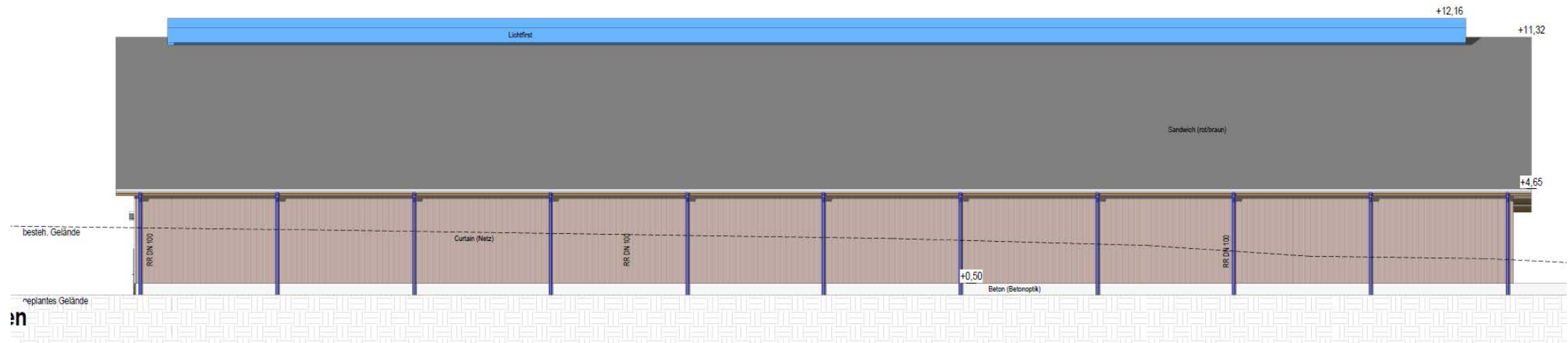

Ansicht Süd

